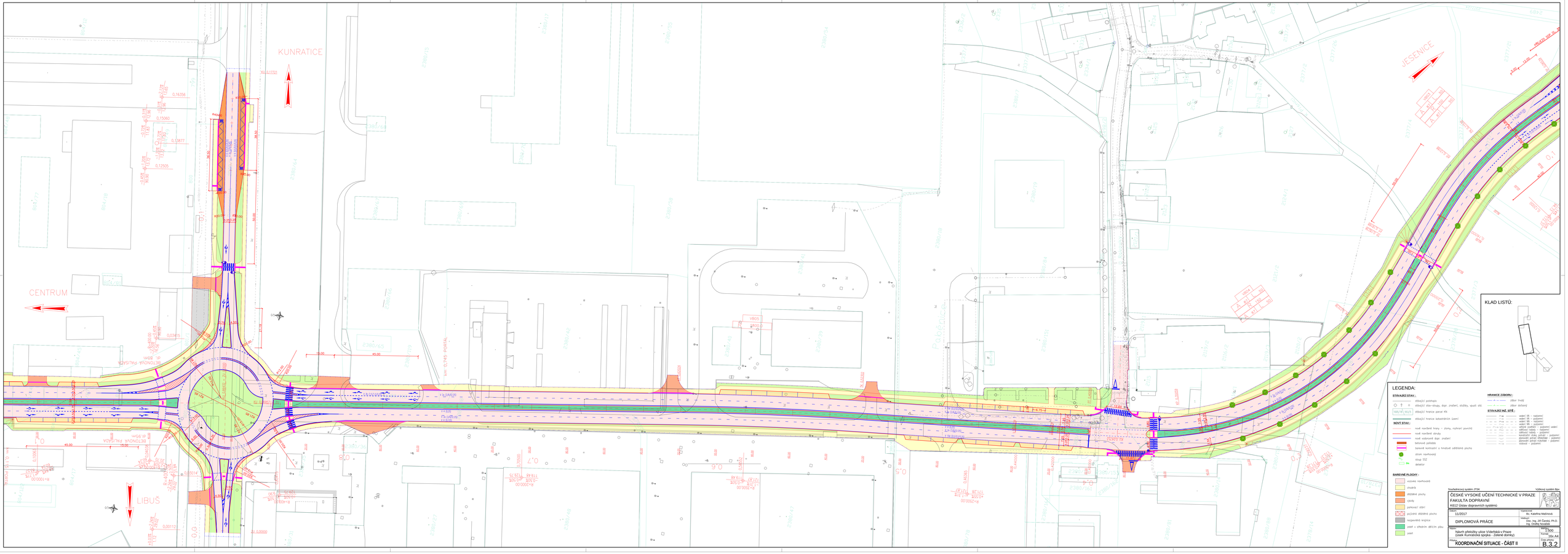
KUNRATICE
CENTRUM
LIBUŠ
JESENICE
Podgorska
BETONOVÁ PALISÁDA
KLAD LISTŮ:
LEGENDA:
STÁVAJÍCÍ STAV :
stávající pohlcovač
stávající ztlač-ostrůvky, dopr. značení, obruby, vpusti atd.
stávající hranice parcel KN
stávající hranice katastrálních území
NOVÝ STAV :
nové navržené hrany – úpravy, rozšíření povrchů
nové navržené obruby
nové svislované dopr. značení
betonová palisáda
barevně kontrastní s hmyzuvé odštěpené plocha
strom navržený
sloup SSZ
detektor
BARVENÉ PLOCHY :
nezasé navržovaná
chodník
dlážděné plochy
vjezdy
parkovací stání
pojízdné dlážděné plocha
nezpevněné krajnice
pásek s střepním dělícím pásu
pásek
HRANICE ZÁBORU :
zábor trvalý
zábor dočasný
STÁVAJÍCÍ INŽ. SÍTĚ :
vedení VL – nadzemní
vedení VL – podzemní
vedení NN – nadzemní
vedení NN – podzemní
vedení veřejného osvětlení vedení
sdělovací kabely – nadzemní
sdělovací kabely – podzemní
plynovodní potrubí středotlak – podzemní
plynovodní potrubí středotlak – nadzemní
plynovodní potrubí nízkotlak – podzemní
vodovod – podzemní
Souřadnicový systém JTSK
Výškový systém Bpv
ČESKÉ VYSOKÉ UČENÍ TECHNICKÉ V PRAZE
FAKULTA DOPRAVNÍ
KGIZ (Ústav dopravních systémů)
Datum: 11/2017
Vypracoval: Bc. Kateřina Maštínová
DIPLOMOVÁ PRÁCE
Vedoucí práce: doc. Ing. Jiří Čenský, Ph.D.
Ing. Ondřej Nováček
Název: Návrh přestavby ulice Vídeňská v Praze (úsek Kunratická spojka - Zelená domky)
Měř. 1:500
Formát: 16x A4
Název: KOORDINAČNÍ SITUACE - ČÁST II
Číslo přílohy: B.3.2