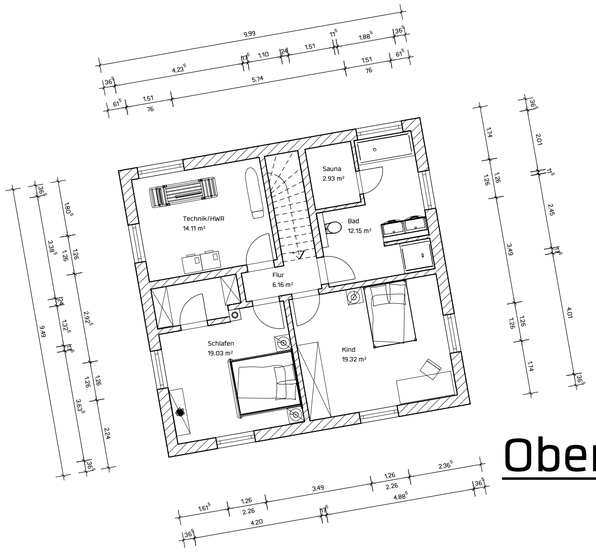

Obergeschoss

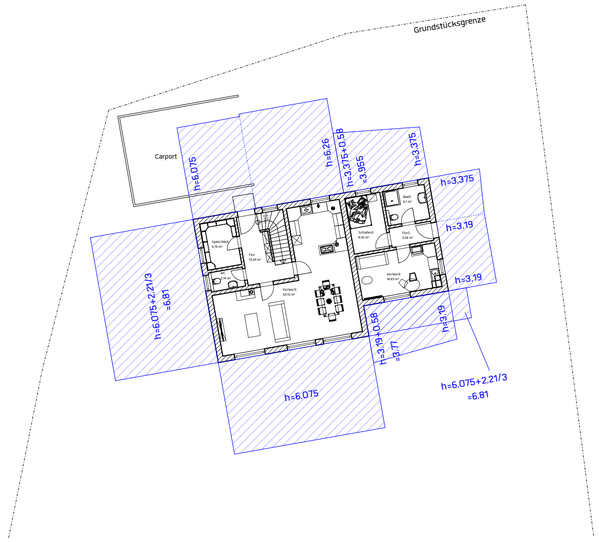

Abstandsflächen

M = 1 : 200

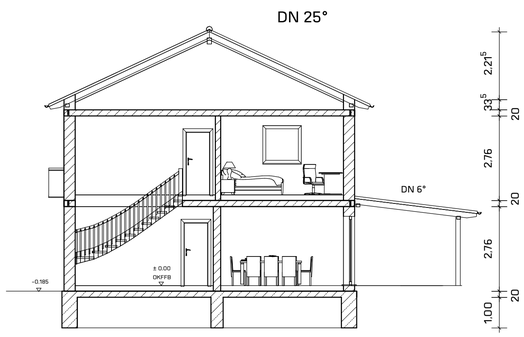

Schnitt A-A

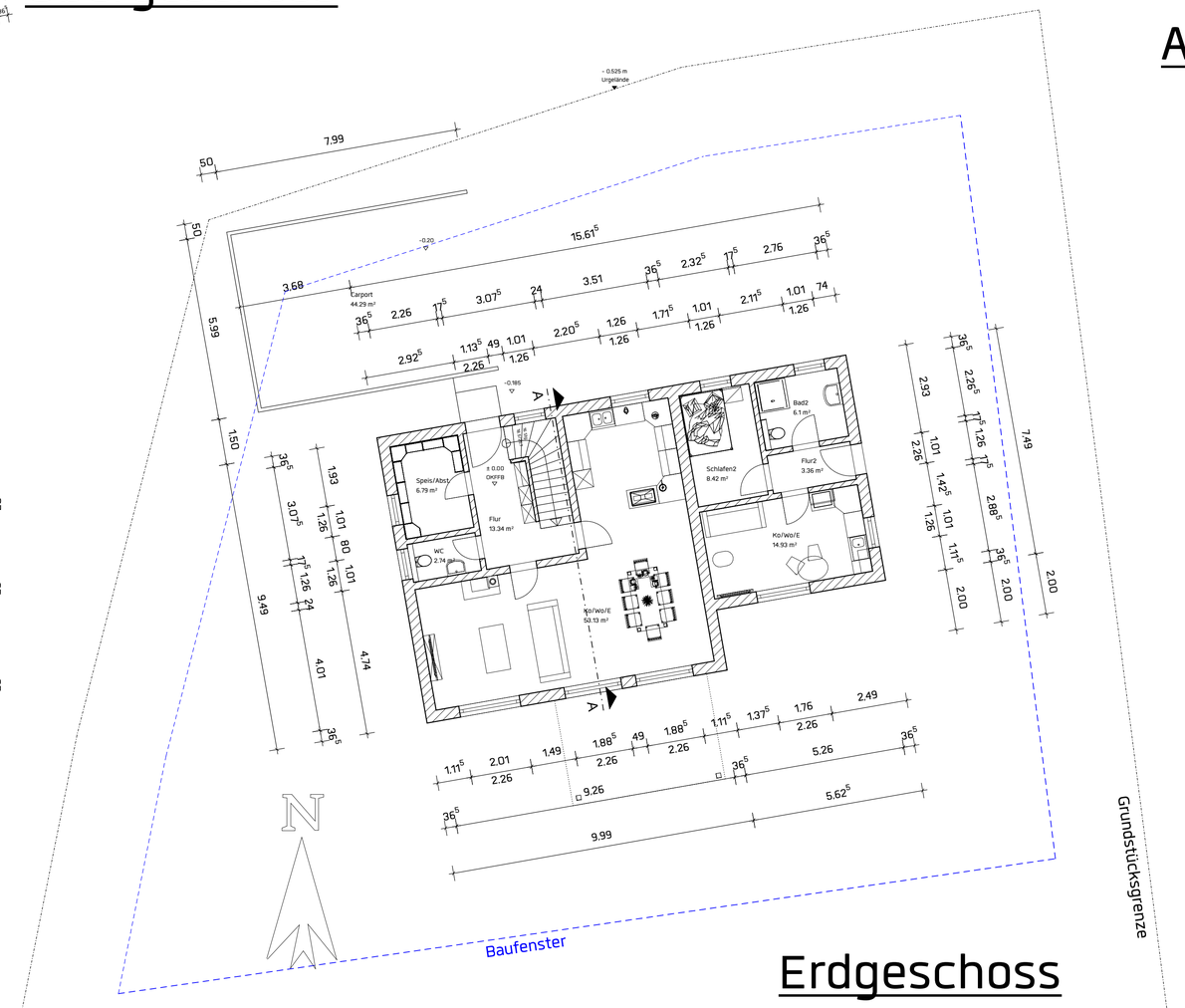

Erdgeschoss

EINGABEPLAN

M = 1 : 100

Bauvorhaben : Neubau eines Einfamilienhauses mit Einliegerwohnung

Bauherr : Sandra Schmid
Geyersberg 1
94078 Freyung

Bauort : 94078 Freyung
bei Geyersberg 1a
Teilfläche aus Flurst.-Nr. 479
Gemarkung Ort

Entwurf : KOZENY
Baumanagement GmbH
Konradstr. 38-Karlsbach
94065 Waldkirchen
Tel. 08581/910168 - Fax 910173

Der Bauherr : _____

Der Grundstücksbesitzer: _____

Die Angrenzer : _____

Datum : Juni 2016