

Vzorový příčný řez - Nádražní

M 1:50

MS2p 12,75/9,5/50

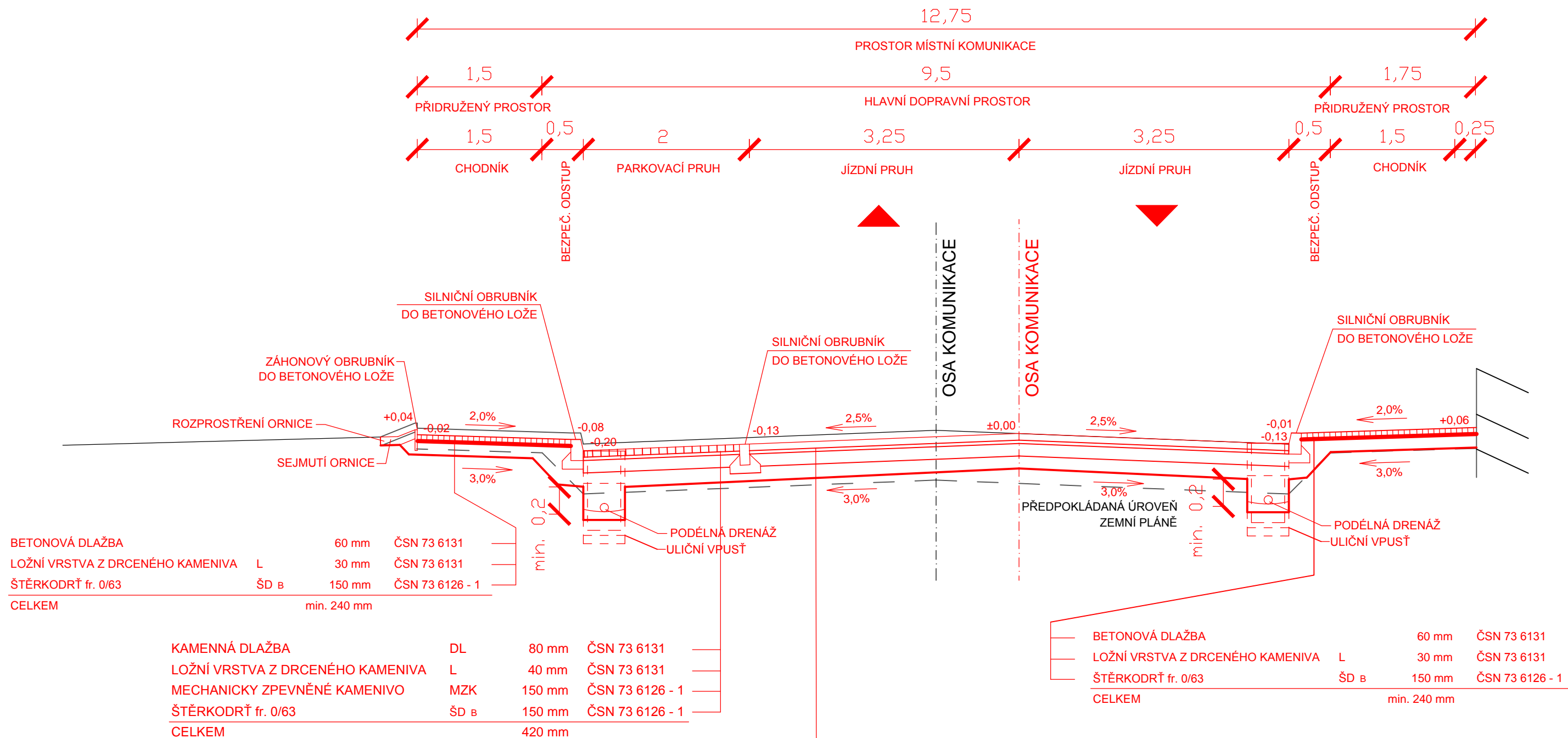

Navržená drenáž se provede v závislosti na stávajícím odvodňovacím zařízení, popř. na technických možnostech.

OBOR	KATEDRA	JMÉNO STUDENTA	Fakulta stavební ČVUT	
Konstrukce a dopravní stavby	K 136 - Katedra silničních staveb	Bc. Helena Bulířová		
ROČNÍK	VYUČUJÍCÍ			
2.	Doc. Ing. L. Vébr, CSc.		FORMÁT	2 x A4
AKCE :			MĚŘÍTKO	1 : 50
Diplomová práce			DATUM	14. 5. 2017
TÉMA :			Č. VÝKR.	
Studie dopravy - Rychnov u Jablonce nad Nisou			3.4.2	
OBSAH :				
Vzorový příčný řez - Nádražní				