

**Bpv****JTSK**

Objednatel:  ČVUT FAKULTA DOPRAVNÍ Konviktská 20 110 00 Praha 1	Vypracoval: Bc. Nováček O.	Kontrola: Ing. Novotný
	Odp. projektant: Bc. Nováček O.	Zak. číslo:
Místo stavby: MČ Praha 4, Praha 4 - Kunratice	Ved. projektu: Ing. Novotný	Datum vyprac.: 2015/2016
Akce: <b>OPATŘENÍ PRO PREFERENCI AUTOBUSŮ V ULICI VÍDEŇSKÁ V PRAZE</b>		Měřítko:
Výkres: <b>SO 101 MAJETKOPRÁVNÍ ELABORÁT</b>		Stupeň: Diplomová práce
		Číslo přílohy: <b>F.1</b>

## SEZNAM DOTČENÝCH POZEMKŮ

Název akce: Opatření pro preferenci autobusů v ulici Vídeňská v Praze

MČ Praha 4 - Kunratice

Katastrální území: Kunratice

Položka	Parcelní č.	Druh pozemku	Způsob využití	Výměra m <sup>2</sup>	List vlast.	Vlastník - adresa	Zábor	
	dle KN						Trvalý m <sup>2</sup>	Dočasný m <sup>2</sup>
1.	2366/2	ostatní plocha	manipulační plocha	4 660	1812	Hlavní město Praha Mariánské náměstí 2/2, Praha 1, Staré Město, 110 00 Městská část Praha Kunratice K Libuši 7/10, Kunratice, 148 00, Praha 4		5
2.	2366/16	ostatní plocha	jiná plocha	3 111	3437	Braunová Aneta Havířská 641, 272 01, Kladno	62	
3.	2367/2	ostatní plocha	ostatní komunikace	686	1753	AHI Oscar s.r.o. Pramenná č.ev 3, Kunratice, 148 00, Praha 4	40	
4.	2367/4	orná půda		843	1771	Brejla Václav Písnické zahrady 439/31, Písnice, 142 00, Praha 4	5	
5.	2367/7	ostatní plocha	ostatní komunikace	888	1771	Brejla Václav Písnické zahrady 439/31, Písnice, 142 00, Praha 4	2	
6.	2368/4	ostatní plocha	ostatní komunikace	425	1812	Hlavní město Praha Mariánské náměstí 2/2, Praha 1, Staré Město, 110 00 Městská část Praha Kunratice K Libuši 7/10, Kunratice, 148 00, Praha 4		17
7.	2413/1	ostatní plocha	silnice	35 394	1616	Hlavní město Praha Mariánské náměstí 2/2, Praha 1, Staré Město, 110 00		1 334
8.	2413/2	ostatní plocha	silnice	8 084	1616	Hlavní město Praha Mariánské náměstí 2/2, Praha 1, Staré Město, 110 00		2 744
9.	2413/3	ostatní plocha	ostatní komunikace	156	1616	Hlavní město Praha Mariánské náměstí 2/2, Praha 1, Staré Město, 110 00		4
10.	2413/4	ostatní plocha	ostatní komunikace	126	1616	Hlavní město Praha Mariánské náměstí 2/2, Praha 1, Staré Město, 110 00		82
11.	2582/1	ostatní plocha	silnice	51 184	1582	Dopravní podnik hl. m. Prahy, a.s. Sokolovská 42/217, Vysočany, 190 00, Praha 9		3 286
Σ							109	7 472

## Informace o pozemku

Parcelní číslo:	<a href="#">2366/2</a>
Obec:	<a href="#">Praha [554782]</a>
Katastrální území:	<a href="#">Kunratice [728314]</a>
Číslo LV:	<a href="#">1812</a>
Výměra [m <sup>2</sup> ]:	4660
Typ parcely:	Parcela katastru nemovitostí
Mapový list:	DKM
Určení výměry:	Ze souřadnic v S-JTSK
Způsob využití:	manipulační plocha
Druh pozemku:	ostatní plocha



## Vlastníci, jiní oprávnění

### Vlastnické právo

Podíl

HLAVNÍ MĚSTO PRAHA, Mariánské náměstí 2/2, Staré Město, 11000 Praha 1

### Svěřená správa nemovitostí ve vlastnictví obce

Podíl

Městská část Praha-Kunratice, K Libuši 7/10, Kunratice, 14800 Praha 4

## Způsob ochrany nemovitosti

### Název

zemědělský půdní fond

## Seznam BPEJ

Parcela nemá evidované BPEJ.

## Omezení vlastnického práva

Nejsou evidována žádná omezení.

## Jiné zápisy

### Typ

Změna výměr obnovou operátu

Řízení, v rámci kterých byl k nemovitosti zapsán cenový údaj

Nemovitost je v územním obvodu, kde státní správu katastru nemovitostí ČR vykonává [Katastrální úřad pro hlavní město Prahu, Katastrální pracoviště Praha](#)

Zobrazené údaje mají informativní charakter. Platnost k 18.12.2015 22:00:00.

## Informace o pozemku

Parcelní číslo:	<a href="#">2366/16</a>
Obec:	<a href="#">Praha [554782]</a>
Katastrální území:	<a href="#">Kunratice [728314]</a>
Číslo LV:	<a href="#">3437</a>
Výměra [m <sup>2</sup> ]:	3111
Typ parcely:	Parcela katastru nemovitostí
Mapový list:	DKM
Určení výměry:	Graficky nebo v digitalizované mapě
Způsob využití:	jiná plocha
Druh pozemku:	ostatní plocha



## Vlastníci, jiní oprávnění

Vlastnické právo

Podíl

Braunová Aneta, Havířská 641, 27201 Kladno

## Způsob ochrany nemovitosti

Nejsou evidovány žádné způsoby ochrany.

## Seznam BPEJ

Parcela nemá evidované BPEJ.

## Omezení vlastnického práva

Typ

Věcné břemeno (podle listiny)

Věcné břemeno užívání

## Jiné zápisy

Nejsou evidovány žádné jiné zápisy.

Řízení, v rámci kterých byl k nemovitosti zapsán cenový údaj

Nemovitost je v územním obvodu, kde státní správu katastru nemovitostí ČR vykonává [Katastrální úřad pro hlavní město Prahu, Katastrální pracoviště Praha](#)

Zobrazené údaje mají informativní charakter. Platnost k 18.12.2015 22:00:00.

© 2004 - 2015 [Český úřad zeměměřický a katastrální](#), Pod sídlištěm 1800/9, Kobylisy, 18211 Praha 8  
Podání určená katastrálním úřadům a pracovištím zasílejte přímo na [jejich e-mail adresu](#).

Verze aplikace: 5.3.0 build 0

## Informace o pozemku

Parcelní číslo:	<a href="#">2367/2</a>
Obec:	<a href="#">Praha [554782]</a>
Katastrální území:	<a href="#">Kunratice [728314]</a>
Číslo LV:	<a href="#">1753</a>
Výměra [m <sup>2</sup> ]:	686
Typ parcely:	Parcela katastru nemovitostí
Mapový list:	DKM
Určení výměry:	Ze souřadnic v S-JTSK
Způsob využití:	ostatní komunikace
Druh pozemku:	ostatní plocha

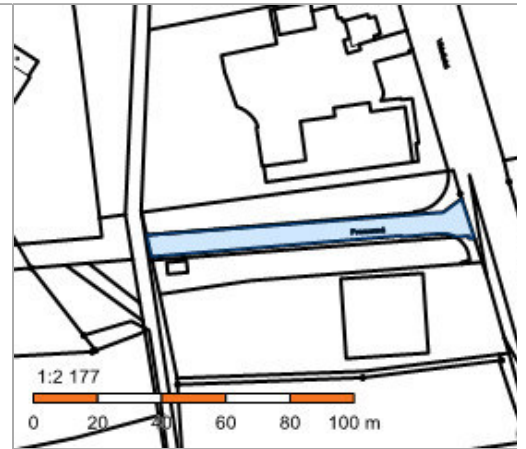

## Vlastníci, jiní oprávnění

### Vlastnické právo

Podíl

AHI Oscar s.r.o., Pramenná č. ev. 3, Kunratice, 14800 Praha

## Způsob ochrany nemovitosti

Nejsou evidovány žádné způsoby ochrany.

## Seznam BPEJ

Parcela nemá evidované BPEJ.

## Omezení vlastnického práva

### Typ

Věcné břemeno (podle listiny)

Věcné břemeno chůze a jízdy

Zástavní právo smluvní

## Jiné zápisy

Nejsou evidovány žádné jiné zápisy.

Řízení, v rámci kterých byl k nemovitosti zapsán cenový údaj

Nemovitost je v územním obvodu, kde státní správu katastru nemovitostí ČR vykonává [Katastrální úřad pro hlavní město Prahu, Katastrální pracoviště Praha](#)

Zobrazené údaje mají informativní charakter. Platnost k 18.12.2015 22:00:00.

© 2004 - 2015 [Český úřad zeměměřický a katastrální](#), [Pod sídlištěm 1800/9, Kobylisy, 18211 Praha 8](#)

Podání určená katastrálním úřadům a pracovištím zasílejte přímo na [jejich e-mail adresu](#).

Verze aplikace: 5.3.0 build 0

## Informace o pozemku

Parcelní číslo:	<a href="#">2367/4</a>
Obec:	<a href="#">Praha [554782]</a>
Katastrální území:	<a href="#">Kunratice [728314]</a>
Číslo LV:	<a href="#">1771</a>
Výměra [m <sup>2</sup> ]:	843
Typ parcely:	Parcela katastru nemovitostí
Mapový list:	DKM
Určení výměry:	Ze souřadnic v S-JTSK
Druh pozemku:	orná půda



## Vlastníci, jiní oprávnění

Vlastnické právo

Podíl

Brejla Václav, Písnické zahrady 439/31, Písnice, 14200 Praha 4

## Způsob ochrany nemovitosti

Název

zemědělský půdní fond

## Seznam BPEJ

BPEJ    Výměra

[22601](#) 843

## Omezení vlastnického práva

Typ

Předkupní právo

Věcné břemeno (podle listiny)

## Jiné zápisy

Nejsou evidovány žádné jiné zápisy.

Řízení, v rámci kterých byl k nemovitosti zapsán cenový údaj

Nemovitost je v územním obvodu, kde státní správu katastru nemovitostí ČR vykonává [Katastrální úřad pro hlavní město Prahu, Katastrální pracoviště Praha](#)

Zobrazené údaje mají informativní charakter. Platnost k 18.12.2015 22:00:00.

© 2004 - 2015 [Český úřad zeměměřický a katastrální](#), [Pod sídlištěm 1800/9, Kobylisy, 18211 Praha 8](#)

Podání určená katastrálním úřadům a pracovištím zasílejte přímo na [jejich e-mail adresu](#).

Verze aplikace: 5.3.0 build 0

## Informace o pozemku

Parcelní číslo:	<a href="#">2367/7</a>
Obec:	<a href="#">Praha [554782]</a>
Katastrální území:	<a href="#">Kunratice [728314]</a>
Číslo LV:	<a href="#">1771</a>
Výměra [m <sup>2</sup> ]:	888
Typ parcely:	Parcela katastru nemovitostí
Mapový list:	DKM
Určení výměry:	Graficky nebo v digitalizované mapě
Způsob využití:	ostatní komunikace
Druh pozemku:	ostatní plocha



## Vlastníci, jiní oprávnění

### Vlastnické právo

Podíl

Brejla Václav, Písnické zahrady 439/31, Písnice, 14200 Praha 4

## Způsob ochrany nemovitosti

Nejsou evidovány žádné způsoby ochrany.

## Seznam BPEJ

Parcela nemá evidované BPEJ.

## Omezení vlastnického práva

### Typ

Věcné břemeno užívání

## Jiné zápisy

Nejsou evidovány žádné jiné zápisy.

Řízení, v rámci kterých byl k nemovitosti zapsán cenový údaj

Nemovitost je v územním obvodu, kde státní správu katastru nemovitostí ČR vykonává [Katastrální úřad pro hlavní město Prahu, Katastrální pracoviště Praha](#)

Zobrazené údaje mají informativní charakter. Platnost k 18.12.2015 22:00:00.

© 2004 - 2015 [Český úřad zeměměřický a katastrální](#), [Pod sídlištěm 1800/9, Kobylisy, 18211 Praha 8](#)  
 Podání určená katastrálním úřadům a pracovištím zasílejte přímo na [jejich e-mail adresu](#).

Verze aplikace: 5.3.0 build 0

## Informace o pozemku

Parcelní číslo:	<a href="#">2368/4</a>
Obec:	<a href="#">Praha [554782]</a>
Katastrální území:	<a href="#">Kunratice [728314]</a>
Číslo LV:	<a href="#">1812</a>
Výměra [m <sup>2</sup> ]:	425
Typ parcely:	Parcela katastru nemovitostí
Mapový list:	DKM
Určení výměry:	Graficky nebo v digitalizované mapě
Způsob využití:	ostatní komunikace
Druh pozemku:	ostatní plocha

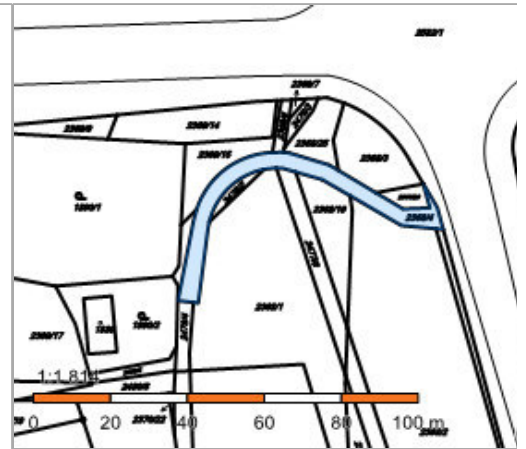

## Vlastníci, jiní oprávnění

Vlastnické právo	Podíl
HLAVNÍ MĚSTO PRAHA, Mariánské náměstí 2/2, Staré Město, 11000 Praha 1	
Svěřená správa nemovitostí ve vlastnictví obce	Podíl
Městská část Praha-Kunratice, K Libuši 7/10, Kunratice, 14800 Praha 4	

## Způsob ochrany nemovitosti

Nejsou evidovány žádné způsoby ochrany.

## Seznam BPEJ

Parcela nemá evidované BPEJ.

## Omezení vlastnického práva

Nejsou evidována žádná omezení.

## Jiné zápisy

Nejsou evidovány žádné jiné zápisy.

Řízení, v rámci kterých byl k nemovitosti zapsán cenový údaj

Nemovitost je v územním obvodu, kde státní správu katastru nemovitostí ČR vykonává [Katastrální úřad pro hlavní město Prahu, Katastrální pracoviště Praha](#)

Zobrazené údaje mají informativní charakter. Platnost k 18.12.2015 22:00:00.

© 2004 - 2015 [Český úřad zeměměřický a katastrální](#), [Pod sídlištěm 1800/9, Kobylisy, 18211 Praha 8](#)  
Podání určená katastrálním úřadům a pracovištím zasílejte přímo na [jejich e-mail adresu](#).

Verze aplikace: 5.3.0 build 0



## Informace o pozemku

Parcelní číslo:	<a href="#">2413/1</a>
Obec:	<a href="#">Praha [554782]</a>
Katastrální území:	<a href="#">Kunratice [728314]</a>
Číslo LV:	<a href="#">1616</a>
Výměra [m <sup>2</sup> ]:	35394
Typ parcely:	Parcela katastru nemovitostí
Mapový list:	DKM
Určení výměry:	Graficky nebo v digitalizované mapě
Způsob využití:	silnice
Druh pozemku:	ostatní plocha



## Vlastníci, jiní oprávnění

Vlastnické právo

Podíl

HLAVNÍ MĚSTO PRAHA, Mariánské náměstí 2/2, Staré Město, 11000 Praha 1

## Způsob ochrany nemovitosti

Nejsou evidovány žádné způsoby ochrany.

## Seznam BPEJ

Parcela nemá evidované BPEJ.

## Omezení vlastnického práva

Typ

Věcné břemeno (podle listiny)

Věcné břemeno užívání

## Jiné zápisy

Nejsou evidovány žádné jiné zápisy.

Řízení, v rámci kterých byl k nemovitosti zapsán cenový údaj

Nemovitost je v územním obvodu, kde státní správu katastru nemovitostí ČR vykonává [Katastrální úřad pro hlavní město Prahu, Katastrální pracoviště Praha](#)

Zobrazené údaje mají informativní charakter. Platnost k 18.12.2015 22:00:00.

© 2004 - 2015 [Český úřad zeměměřický a katastrální](#), [Pod sídlištěm 1800/9, Kobylisy, 18211 Praha 8](#)  
Podání určená katastrálním úřadům a pracovištím zasílejte přímo na [jejich e-mail adresu](#).

Verze aplikace: 5.3.0 build 0

## Informace o pozemku

Parcelní číslo:	<a href="#">2413/2</a>
Obec:	<a href="#">Praha [554782]</a>
Katastrální území:	<a href="#">Kunratice [728314]</a>
Číslo LV:	<a href="#">1616</a>
Výměra [m <sup>2</sup> ]:	8084
Typ parcely:	Parcela katastru nemovitostí
Mapový list:	DKM
Určení výměry:	Graficky nebo v digitalizované mapě
Způsob využití:	silnice
Druh pozemku:	ostatní plocha

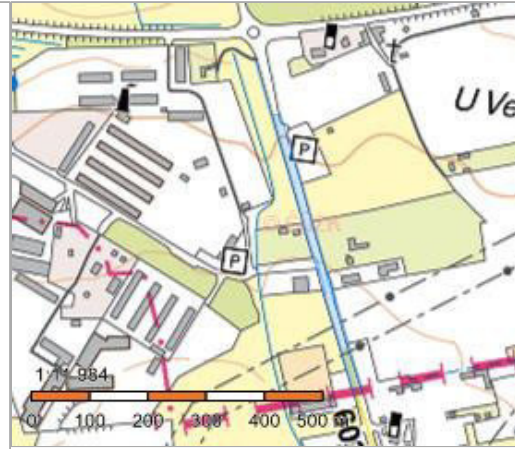

## Vlastníci, jiní oprávnění

Vlastnické právo

Podíl

HLAVNÍ MĚSTO PRAHA, Mariánské náměstí 2/2, Staré Město, 11000 Praha 1

## Způsob ochrany nemovitosti

Nejsou evidovány žádné způsoby ochrany.

## Seznam BPEJ

Parcela nemá evidované BPEJ.

## Omezení vlastnického práva

Typ

Věcné břemeno (podle listiny)

Věcné břemeno chůze a jízdy

## Jiné zápisy

Nejsou evidovány žádné jiné zápisy.

Řízení, v rámci kterých byl k nemovitosti zapsán cenový údaj

Nemovitost je v územním obvodu, kde státní správu katastru nemovitostí ČR vykonává [Katastrální úřad pro hlavní město Prahu, Katastrální pracoviště Praha](#)

Zobrazené údaje mají informativní charakter. Platnost k 18.12.2015 22:00:00.

© 2004 - 2015 [Český úřad zeměměřický a katastrální](#), [Pod sídlištěm 1800/9, Kobyliisy, 18211 Praha 8](#)  
Podání určená katastrálním úřadům a pracovištím zasílejte přímo na [jejich e-mail adresu](#).

Verze aplikace: 5.3.0 build 0

## Informace o pozemku

Parcelní číslo:	<a href="#">2413/3</a>
Obec:	<a href="#">Praha [554782]</a>
Katastrální území:	<a href="#">Kunratice [728314]</a>
Číslo LV:	<a href="#">1616</a>
Výměra [m <sup>2</sup> ]:	156
Typ parcely:	Parcela katastru nemovitostí
Mapový list:	DKM
Určení výměry:	Ze souřadnic v S-JTSK
Způsob využití:	ostatní komunikace
Druh pozemku:	ostatní plocha

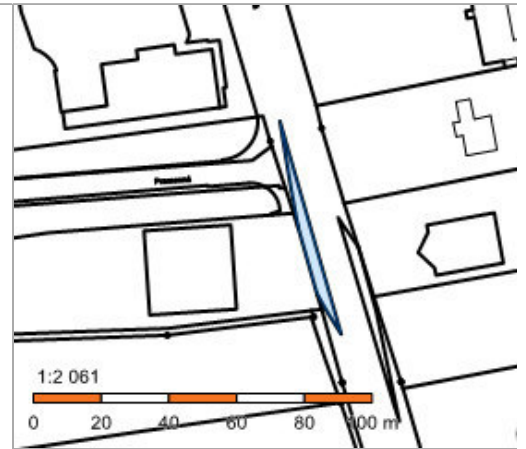

## Vlastníci, jiní oprávnění

### Vlastnické právo

Podíl

HLAVNÍ MĚSTO PRAHA, Mariánské náměstí 2/2, Staré Město, 11000 Praha 1

## Způsob ochrany nemovitosti

Nejsou evidovány žádné způsoby ochrany.

## Seznam BPEJ

Parcela nemá evidované BPEJ.

## Omezení vlastnického práva

Nejsou evidována žádná omezení.

## Jiné zápisy

### Typ

Změna výměr obnovou operátu

Řízení, v rámci kterých byl k nemovitosti zapsán cenový údaj

Nemovitost je v územním obvodu, kde státní správu katastru nemovitostí ČR vykonává [Katastrální úřad pro hlavní město Prahu, Katastrální pracoviště Praha](#)

Zobrazené údaje mají informativní charakter. Platnost k 18.12.2015 22:00:00.

© 2004 - 2015 [Český úřad zeměměřický a katastrální](#), [Pod sídlištěm 1800/9, Kobyličky, 18211 Praha 8](#)  
 Podání určená katastrálním úřadům a pracovištím zasílejte přímo na [jejich e-mail adresu](#).

Verze aplikace: 5.3.0 build 0

## Informace o pozemku

Parcelní číslo:	<a href="#">2413/4</a>
Obec:	<a href="#">Praha [554782]</a>
Katastrální území:	<a href="#">Kunratice [728314]</a>
Číslo LV:	<a href="#">1616</a>
Výměra [m <sup>2</sup> ]:	126
Typ parcely:	Parcela katastru nemovitostí
Mapový list:	DKM
Určení výměry:	Ze souřadnic v S-JTSK
Způsob využití:	ostatní komunikace
Druh pozemku:	ostatní plocha

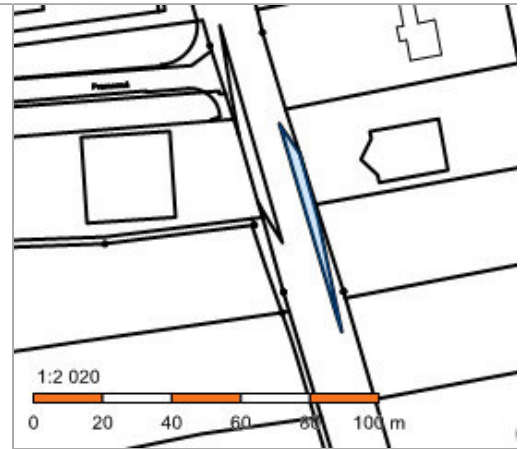

## Vlastníci, jiní oprávnění

### Vlastnické právo

Podíl

HLAVNÍ MĚSTO PRAHA, Mariánské náměstí 2/2, Staré Město, 11000 Praha 1

## Způsob ochrany nemovitosti

Nejsou evidovány žádné způsoby ochrany.

## Seznam BPEJ

Parcela nemá evidované BPEJ.

## Omezení vlastnického práva

Nejsou evidována žádná omezení.

## Jiné zápisy

### Typ

Změna výměr obnovou operátu

Řízení, v rámci kterých byl k nemovitosti zapsán cenový údaj

Nemovitost je v územním obvodu, kde státní správu katastru nemovitostí ČR vykonává [Katastrální úřad pro hlavní město Prahu, Katastrální pracoviště Praha](#)

Zobrazené údaje mají informativní charakter. Platnost k 18.12.2015 22:00:00.

© 2004 - 2015 [Český úřad zeměměřický a katastrální](#), [Pod sídlištěm 1800/9, Kobylisy, 18211 Praha 8](#)  
 Podání určená katastrálním úřadům a pracovištím zasílejte přímo na [jejich e-mail adresu](#).

Verze aplikace: 5.3.0 build 0

## Informace o pozemku

Parcelní číslo:	<a href="#">2582/1</a>
Obec:	<a href="#">Praha [554782]</a>
Katastrální území:	<a href="#">Kunratice [728314]</a>
Číslo LV:	<a href="#">1582</a>
Výměra [m <sup>2</sup> ]:	51184
Typ parcely:	Parcela katastru nemovitostí
Mapový list:	DKM
Určení výměry:	Graficky nebo v digitalizované mapě
Způsob využití:	silnice
Druh pozemku:	ostatní plocha

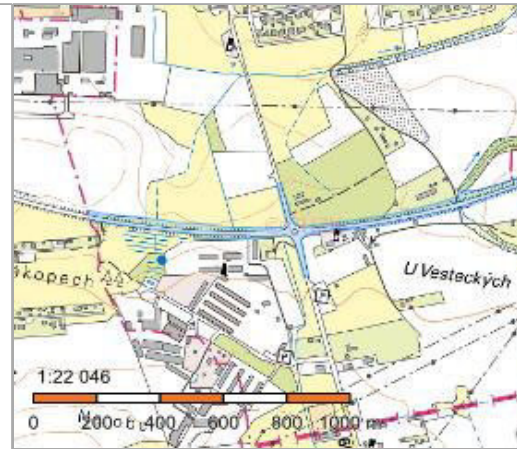

## Vlastníci, jiní oprávnění

Vlastnické právo

Podíl

Dopravní podnik hl.m. Prahy ,akciová společnost, Sokolovská 42/217, Vysočany, 19000 Praha 9

## Způsob ochrany nemovitosti

Nejsou evidovány žádné způsoby ochrany.

## Seznam BPEJ

Parcela nemá evidované BPEJ.

## Omezení vlastnického práva

Typ

Věcné břemeno (podle listiny)

Věcné břemeno zřizování a provozování vedení

## Jiné zápisy

Nejsou evidovány žádné jiné zápisy.

Řízení, v rámci kterých byl k nemovitosti zapsán cenový údaj

Nemovitost je v územním obvodu, kde státní správu katastru nemovitostí ČR vykonává [Katastrální úřad pro hlavní město Prahu, Katastrální pracoviště Praha](#)

Zobrazené údaje mají informativní charakter. Platnost k 18.12.2015 22:00:00.

© 2004 - 2015 [Český úřad zeměměřický a katastrální](#), [Pod sídlištěm 1800/9, Kobylisy, 18211 Praha 8](#)  
Podání určená katastrálním úřadům a pracovištím zasílejte přímo na [jejich e-mail adresu](#).

Verze aplikace: 5.3.0 build 0

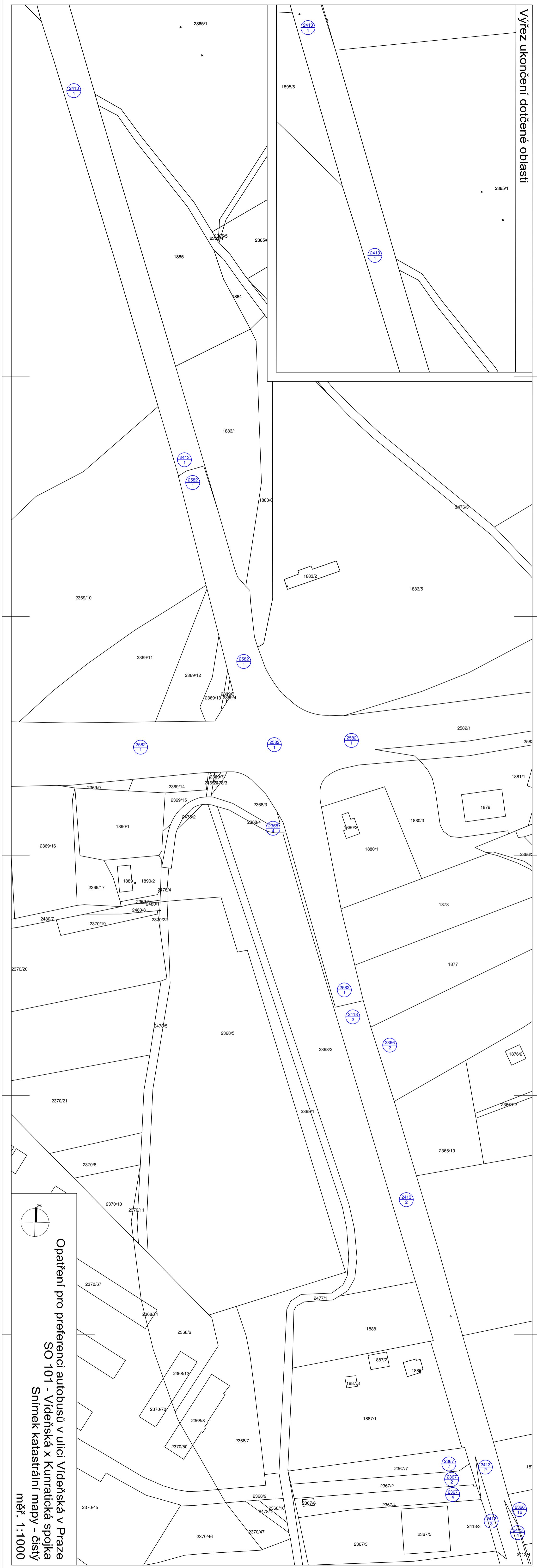

Opatření pro preferenci autobusů v ulici Vídeňská v Praze  
SO 101 - Vídeňská x Kunratická spojka  
Snímek katastrální mapy - čistý  
měř. 1:1000

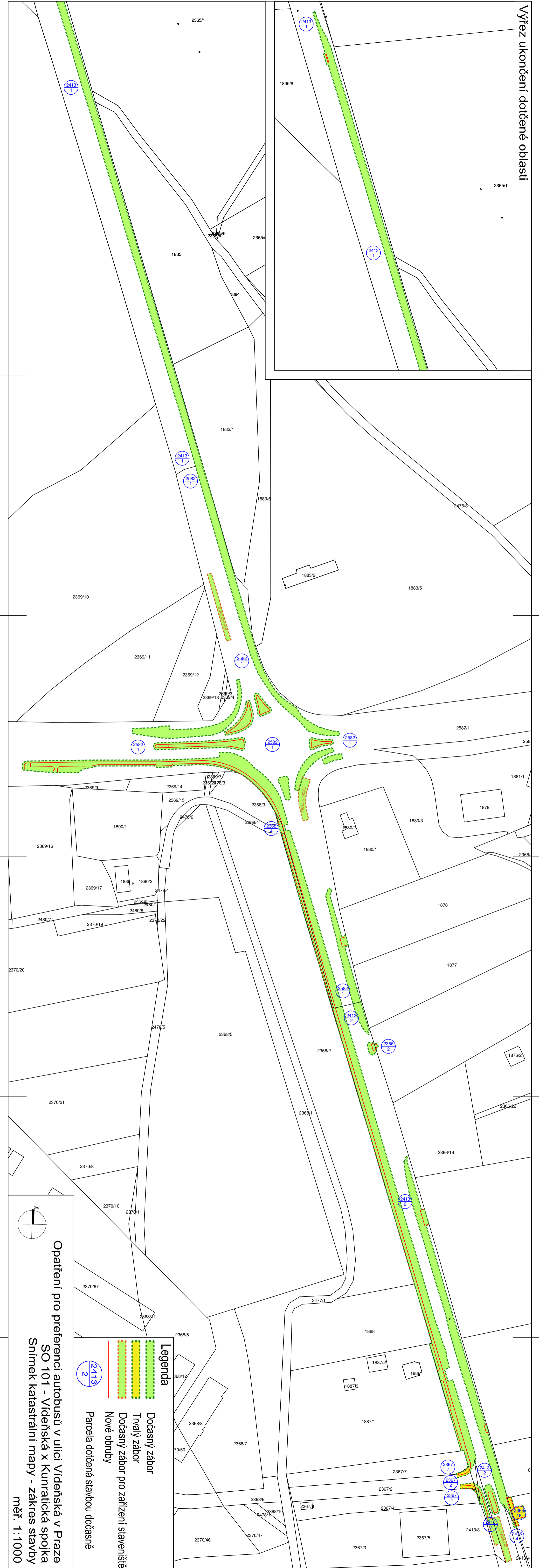

- Legenda**
- Dočasný zábor
  - Trvalý zábor
  - Dočasný zábor pro zařízení staveniště
  - Nové obruby
  - Parcela dotčená stavbou dočasně

Opatření pro preferenci autobusů v ulici Víděňská v Praze  
 SO 101 - Víděňská x Kunratická spojka  
 Snímek katastrální mapy - zakres stavby  
 měř. 1:1000