DŮM PRO SENIORY TUSAROVA

PŮDORYS 1.NP

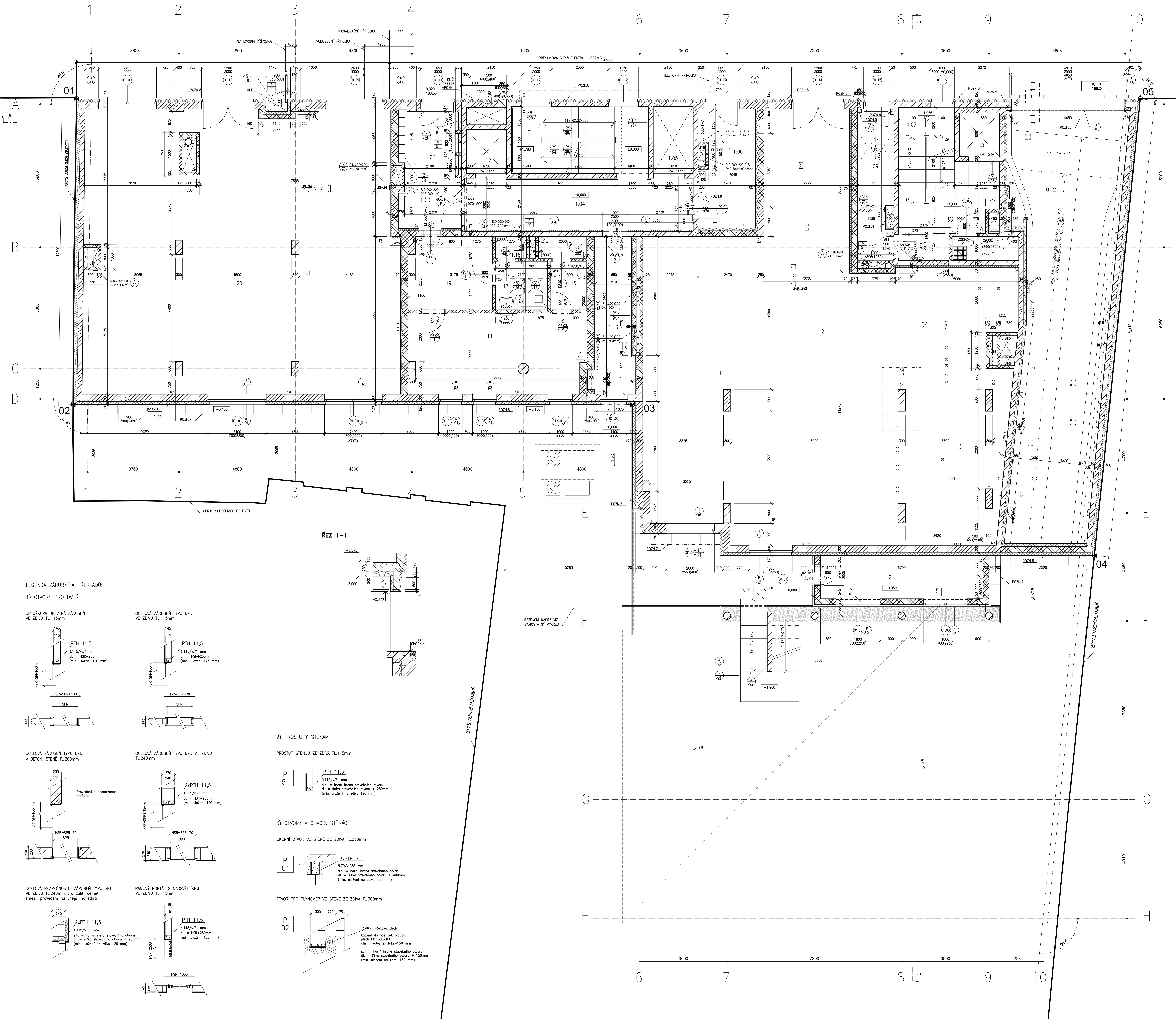

TABULKA MÍSTNOSTÍ							
OZNAČ.	NÁZEV MÍSTNOSTI	PLOCHA [m²]	SKLADBA PODLAHY	PODLAHA	STĚNY	STROPY	POZNÁMKA
0.12	PRŮJEZD DO GARÁŽÍ	80,66	P010	uzavír. nátěr	žb – uzavír. nátěr, zateplení – stěrka	SDK podhled (s.h.=+2,450m)	zateplení stropu MW tl. 200mm+perlinka
1.01	SCHODIŠTĚ	11,69	P201	keram. dlažba	pohledový beton	pohledový beton	–
1.02	VÝTAH	3,22	–	–	–	–	–
1.03	ZÁDVEŘÍ	12,48	P101	keram. dlažba	omítka+ker. obkl. dle architekta	SDK podhled (s.h.=3,050m)	zateplení stropu MW tl. 50mm+perlinka
1.04	CHODBA	24,63	P101	keram. dlažba	omítka+malba	SDK podhled (s.h.=3,050m)	–
1.05	VÝTAH	4,79	–	–	–	–	–
1.06	POPELNICE	11,44	P101	keram. dlažba	omítka+malba	stěrka s perlinkou+malba	zateplení stropu MW tl. 200mm
1.07	SCHODIŠTĚ	8,11	P201	keram. dlažba	omítka + malba	omítka + malba	–
1.08	VÝTAH	3,22	–	–	–	–	–
1.09	CHODBA	9,18	P101	keram. dlažba	omítka + malba	SDK podhled EI 30 DP1 (s.h.=2,300m)	zateplení stropu MW tl. 50mm+perlinka
1.10	SKLAD ODPADU	2,86	P102	keram. dlažba	omítka+ker. obkl. v.2,0m	stěrka s perlinkou+malba	zateplení stropu MW tl. 50mm
1.11	HALA	11,29	P101	keram. dlažba	omítka + malba	SDK podhled EI 30 DP1 (s.h.=2,300m)	zateplení stropu MW tl. 50mm+perlinka
1.12	PROVOZOVNA B	195,61	P103	beton. potěr	bez finál. úpravy	bez finál. úpravy	zateplení stropu MW tl. 50mm+perlinka
1.13	CHODBA	10,29	P101	keram. dlažba	omítka+malba	SDK podhled (s.h.=2,950m)	zateplení stropu MW tl. 50mm+perlinka
1.14	ORDINACE LÉKAŘE	24,23	P104	PVC	omítka + malba	omítka + malba	–
1.15	ŠATNA PERSONÁLU	3,00	P102	keram. dlažba	omítka+ker. obkl. v.2,0m	SDK podhled (s.h.=2,400m)	–
1.16	WC – KABINA	1,89	P102	keram. dlažba	omítka+ker. obkl. v.2,0m	SDK podhled (s.h.=2,400m)	–
1.17	WC INV. – KABINA	4,50	P102	keram. dlažba	omítka+ker. obkl. v.2,0m	SDK podhled (s.h.=2,400m)	–
1.18	ÚKLID	1,15	P102	keram. dlažba	omítka+ker. obkl. v.2,0m	SDK podhled (s.h.=2,400m)	–
1.19	ČEKÁRNA	10,48	P104	PVC	omítka + malba	SDK podhled (s.h.=2,750m)	–
1.20	PROVOZOVNA A	149,22	P103	beton. potěr	bez finál. úpravy	bez finál. úpravy	zateplení stropu MW tl. 50mm+perlinka
1.21	ZÁZEMÍ ÚDRŽBY ZAHRADY	11,93	P105	beton. potěr+uzavír. nátěr	omítka + malba	stěrka + malba	–

VYTYČOVACÍ BODY		
BOD	Y	X
01	740 490,09	1 041 723,89
02	740 491,59	1 041 736,39
03	740 468,66	1 041 738,90
04	740 450,42	1 041 747,15
05	740 446,49	1 041 728,65

POZNÁMKA:
POLOHOPISNÝ SYSTÉM S–JTSK

LEGENDA HMOT:

- ŽELEZOBETON
- PROSTÝ BETON
- ZDIVO Z BLOKŮ POROTHERM 30 P+D P15 NA M5,0; skl. tl. 300 MM
  ZDIVO Z PŘÍČKOVEK POROTHERM 8 P+D NA M2,5; skl. tl.100mm
- ZDIVO Z BLOKŮ POROTHERM 24 P+D P15 NA M2,50 ; skl. tl. 250 MM
  ZDIVO Z PŘÍČKOVEK POROTHERM 11,5 P+D (resp.17,5 P+D) P15 NA M2,5; skl. tl.125 (175) mm
  Pozn.: Možno použít cihelné bloky ozn. Porotherm Profi – cihly broušené spojované lepidlem.
- ZDIVO Z BLOKŮ POROTHERM 25 MK P15 NA M2,50 ; skl. tl. 250 MM
- TEPELNÁ IZOLACE
  Pozn.: Typ izolace dle tabulky skladeb F.1.21. Vrstvené konstrukce např. s přidanou tep. izolací nebo dodatečným opláštěním jsou specifikovány konkrétní skladbou na výkrese.
- HYDROIZOLACE, resp. PAROZÁBRANA

LEGENDA OZNAČENÍ:

- 1.01 – ČÍSLO MÍSTNOSTI
- 01.00 / L–P – OZNAČENÍ DVEŘÍ
- 01.00 – OZNAČENÍ OKEN
- F15 – OZNAČENÍ POVRCHU
- K / 00 – OZNAČENÍ KLEMPÍŘSKÉHO VÝROBKU
- T / 00 – OZNAČENÍ TRUHLÁŘSKÉHO VÝROBKU
- Z / 00 – OZNAČENÍ ZÁMEČNICKÉHO VÝROBKU
- X / 00 – OZNAČENÍ OSTATNÍHO VÝROBKU
- P / 00 – OZNAČENÍ PŘEKLADU

POZNÁMKY :

- VEŠKERÉ PRÁCE PROVÁDĚT DLE PLATNÝCH ČSN A TECHNOLOGICKÝCH PRAVIDEL ZA DODRŽENÍ PRAVIDEL BEZPEČNOSTI PRÁCE A OCHRANY ZDRAVÍ PŘI PRÁCI.
- POKUD DOJDE PŘI PROVÁDĚNÍ PRACÍ K NEJASNOSTEM, ČI NEPŘEDVÍDATELNÝM OKOLNOSTEM, JE NUTNÉ PŘIZVAT PROJEKTANTA K POSOUZENÍ, RESP. UPŘESNĚNÍ POSTUPU PRACÍ.
- PŘI PROVÁDĚNÍ PRACÍ JE NUTNÉ ZOHLEDNIT STAVEBNÍ ÚPRAVY PROFESÍ.
- VEŠKERÉ PRÁCE JE NUTNÉ PROVÁDĚT V SOULADU S PROJEKTEM KONSTRUKČNÍ ČÁSTI A OSTATNÍCH PROFESÍ.
- VEŠKERÉ KLEMPÍŘSKÉ PRÁCE BUDOU PROVÁDĚNY V SOULADU S ČSN 73 3610.
- WC SESTAVA BUDE ZAPLENTOVÁNA PŘEDSTĚNOU DO ÚROVNĚ 1,2 M NAD PODLAHOU. VIZ TABULKY SKLADEB.
- PROTIPOŽÁRNÍ TĚSNĚNÍ PROSTUPŮ INSTALACÍ BUDE PROVEDENO DLE ZPRÁVY POŽÁRNÍ BEZPEČNOSTI.
- VÝŠKA SDK PODHLEDŮ NAD ÚROVNÍ ČISTÉ PODLAHY VIZ TAB. MÍSTNOSTÍ. V SDK BUDOU REVIZNÍ POKLOPY.
- OBVODOVÉ ZDIVO BUDE ŘÁDNĚ PROVÁZÁNO, KOTVENO K ŽB PILÍŘŮM POMOCÍ PLOCHÝCH STĚNOVÝCH SPON (FD KSF) A SPÁRA MEZI ZDIVEM A ŽB KCÍ (STĚNY A STROP) CELOPLOŠNĚ ZAINJEKTOVÁNA CEMENTOVOU MALTOU.
- ZDĚNÉ KONSTRUKCE PŘÍČEK BUDOU ŘÁDNĚ PROVÁZÁNY A KOTVENY POMOCÍ STĚNOVÝCH PLOCHÝCH SPON (FD KSF) K NAVAZUJÍCÍM KONSTRUKCÍM. OD STROPNÍ KCE BUDE STĚNA ODDILATOVÁNA MW VLOŽKOU TL. 20 MM A PŘETMELENA.
- DO VÝTAHOVÉ ŠACHTY 1.02 OSADIT VÝTAH KONE TYP PW08/10–19; DO ŠACHTY 1.05 VÝTAH KONE TYP PW13/10–19, DO ŠACHTY 1.08 VÝTAH KONE TYP PW08/10–19.
- VEŠKERÁ REVIZNÍ DVÍŘKA V OBKLADECH JSOU UMÍSTĚNA REFERENČNÍM ZPŮSOBEM A BUDOU FINÁLNĚ UMÍSTĚNA DLE ARCHITEKTA – VÝKRES OBKLADŮ.
- VNĚJŠÍ TEPELNÁ IZOLACE SUTERÉNNÍCH OBVODOVÝCH STĚN A SOKLU JE Z DESEK XPS.
- PROSTUPY ZDĚNÝMI STĚNAMI JSOU ZAKRESLENY OD ROZMĚRU MIN. 200mm.
- PROSTUPY STROPNÍMI KONSTRUKCEMI JSOU KÓTOVÁNY V F.1.2. STAVEBNĚ KONSTRUKČNÍ ČÁSTI.
- DVEŘE V PŘÍČKÁCH JSOU KÓTOVÁNY VŽDY NA OSU OTVORU. ROZMĚRY STAVEBNÍCH OTVORŮ DVEŘÍ DLE TABULKY DVEŘÍ, RESP. DLE LEGENDY ZÁRUBNÍ A PŘEKLADŮ NA VÝKRESE.

1. KLÍČOVÝ TREZOR POŽÁRNÍ OCHRANY (VIZ. ČÁST F.1.9.) ZABETONOVAT DLE POŽADAVKŮ VÝROBCE
2. BAJONET NA FASÁDĚ PRO ČERPÁNÍ TUKU Z ODLUČOVAČE TUKU V M.Č. 0.11
3. DLE ČÁSTI F.1.8. UVAŽOVÁNA PŘÍPOJKOVÁ SKŘÍŇ TYP SS 102/NVF1W–C, FA. DCK HOLOUBKOV
4. OPLÁŠTĚNÍ ŠACHTY SDK PŘEDSTĚNOU S POŽÁRNÍ ODOLNOSTÍ EI 30 DP1.
5. VODÍCÍ KOLEJNICI GARÁŽOVÝCH VRAT A NAVÍJECÍ HŘÍDEL S POHONEM KOTVIT KE STAVEBNÍM KONSTRUKCÍM PRUŽNĚ (NAPŘ. PŘES RÝHOVANOU GUMU)
6. STĚNU TEPELNĚ IZOLOVAT DESKAMI Z MINERÁLNÍ VLNY TL. 50mm V PRUHU VYSOKÉM 500mm POD SPODNÍ HRANOU STROPNÍ DESKY.
7. OKAPOVÝ CHODNÍČEK – BETONOVÁ DLAŽBA 400x400mm VE SPÁDU SMĚREM OD OBJEKTU.
8. ZAKLÁDACÍ LIŠTU ZATEPLOVACÍHO SYSTÉMU V CELÉ DÉLCE SEVERNÍ A JIŽNÍ FASÁDY TVOŘÍ KLEMPÍŘSKÝ PRVEK K.03.
9. SDK KRYT STOUPAČEK S POŽÁRNÍ ODOLNOSTÍ EI 30 DP1.

Revize	Datum	Změna	Vypracoval	Schválil

DŮM PRO SENIORY TUSAROVA

±0,000 = 188,35m n.m., Bpv

DOKUMENTACE PRO PROVÁDĚNÍ STAVBY

Generální projektant:
PROARCH spol. s r.o.
Jeremenkova 88, 140 00 Praha 4
Ing. arch. Jiří Vasiluk, CSc
Číslo zakázky: 16/2010

Investor:
Městská část Praha 7
nábřeží Kapitána Jaroše 1000, 170 00 Praha 7

Generální dodavatel:
PSJ, a.s.
Jiráskova 32, 586 04 Jihlava
Číslo zakázky: 850910

Projektant části:
NĚMEC POLÁK
NĚMEC POLÁK, spol. s r.o.
Jankovcova 23, 170 00 Praha 7
telefon: +420 266 090 777, fax: +420 266 090 778
e-mail: info@nemecpolak.cz

Paré:	
Číslo zakázky:	2010059
Část dokumentace: ARCHITEKTONICKÉ A STAVEBNĚ TECHNICKÉ ŘEŠENÍ	Datum: 2/2011
Projektant: Ing. Jakub Kocián, Ing. Andrea Kocová	Počet formátů: 18xA4
Odpovědný projektant: Ing. Daniela Závodská	Měřítko: 1:50
Obsah výkresu: PŮDORYS 1.NP	Číslo části: F.1.1. Č. výkresu: 6