ŘEZ A-A' - UL. SUŠICKÁ V MÍSTĚ PŘECHODU PRO CHODCE

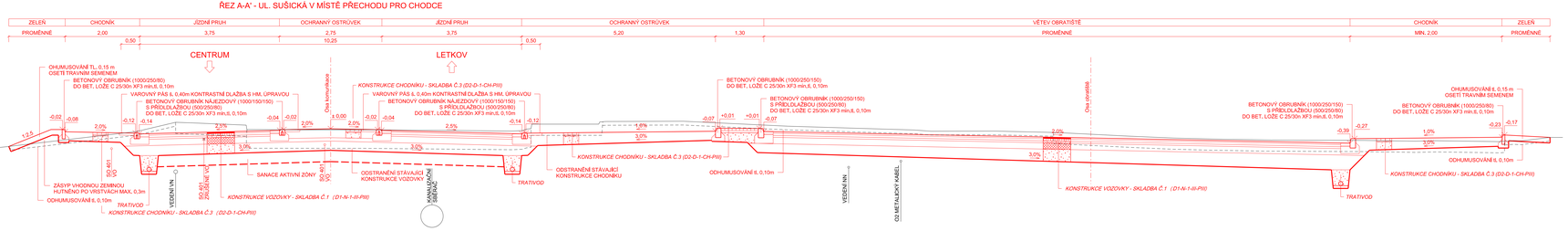

KONSTRUKCE VOZOVKY - SKLADBA Č.1 (D1-N-1-III-P10)

ASFALTOVÝ BETON PRO OBRUSNÉ VRSTVY	ACO 11S CRmB	40 mm	ČSN EN 13108-1	
SPOJOVACÍ POSTŘIK KATIONAL ASF. EMULZE	PS-E	0,30 kg/m2	ČSN 73 6129	
ASFALTOVÝ BETON PRO LOŽNÉ VRSTVY	ACL 16S	60 mm	ČSN EN 13108-1	
SPOJOVACÍ POSTŘIK KATIONAL ASF. EMULZE	PS-E	0,30 kg/m2	ČSN 73 6129	
ASFALTOVÝ BETON PRO PODKLADNÍ VRSTVY	ACP 16+	50 mm	ČSN EN 13108-1	
INFILTRAČNÍ POSTŘIK	PS-I	0,8 kg/m2	ČSN 73 6129	↓ Edef,2 ≥ 140 MPa
MECHANICKY ZPEVNĚNÉ KAMENIVO	MZK	170 mm	ČSN 73 6126	↓ Edef,2 ≥ 60 MPa
ŠTĚRKODRŤ 0/63	ŠDA	min.250 mm	ČSN 73 6126	↓ Edef,2 ≥ 60 MPa
CELKEM		min.570 mm		

KONSTRUKCE CHODNÍKU - SKLADBA Č.3 (D2-D-1-CH-P10)

DLAŽBA BETONOVÁ ZÁMKOVÁ	DL 1	60 mm	ČSN 73 6131	
LOŽNÁ VRSTVA ŠD 0/4		30 mm		↓ Edef,2 ≥ 50 MPa
ŠTĚRKODRŤ	ŠDA	min.150 mm	ČSN 73 6126	↓ Edef,2 ≥ 30 MPa
CELKEM		min.240 mm		

KONSTRUKCE TRATIVODU

ŠTĚRKODRŤ	ŠDA	ČSN 73 6126
TRATIVODNÍ TRUBKA	PVC DN150	
ŠTĚRKOPÍSEK	ŠP	ČSN 73 6126
SEPARAČNÍ GEOTEXTILIE		

Pozn.:
Hloubka uložení inženýrských sítí je pouze orientační!

ŘEZ B-B' - ZASTÁVKOU V ULICI K JEZU

ŘEZ C-C' - VĚTEV OBRATIŠTĚ S ODSTAVNÝM PARKOVIŠTĚM

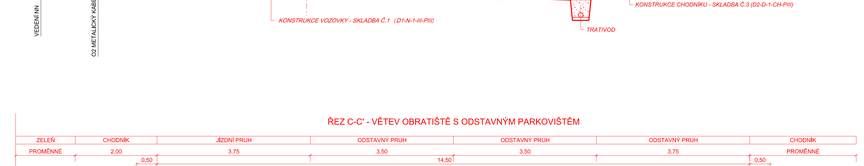

ÚSTAV DOPRAVNÍCH SYSTÉMŮ K612 DIPLOMOVÁ PRÁCE		ČESKÉ VYSOKÉ UČENÍ TECHNICKÉ V PRAZE FAKULTA DOPRAVNÍ	
VYPRACOVAL	BC. ŠTĚPÁN HLAVÁČ	DATUM	KVĚTEN 2016
VEDOUCÍ PRÁCE	ING. TOMÁŠ PADĚLEK	FORMÁT	6x A4
VZOROVÉ PŘÍČNÉ ŘEZY		MĚŘÍTKO	1:50
		ČÍSLO PŘÍLOHY	D.1

[Pouze akademickÓ nou ití]