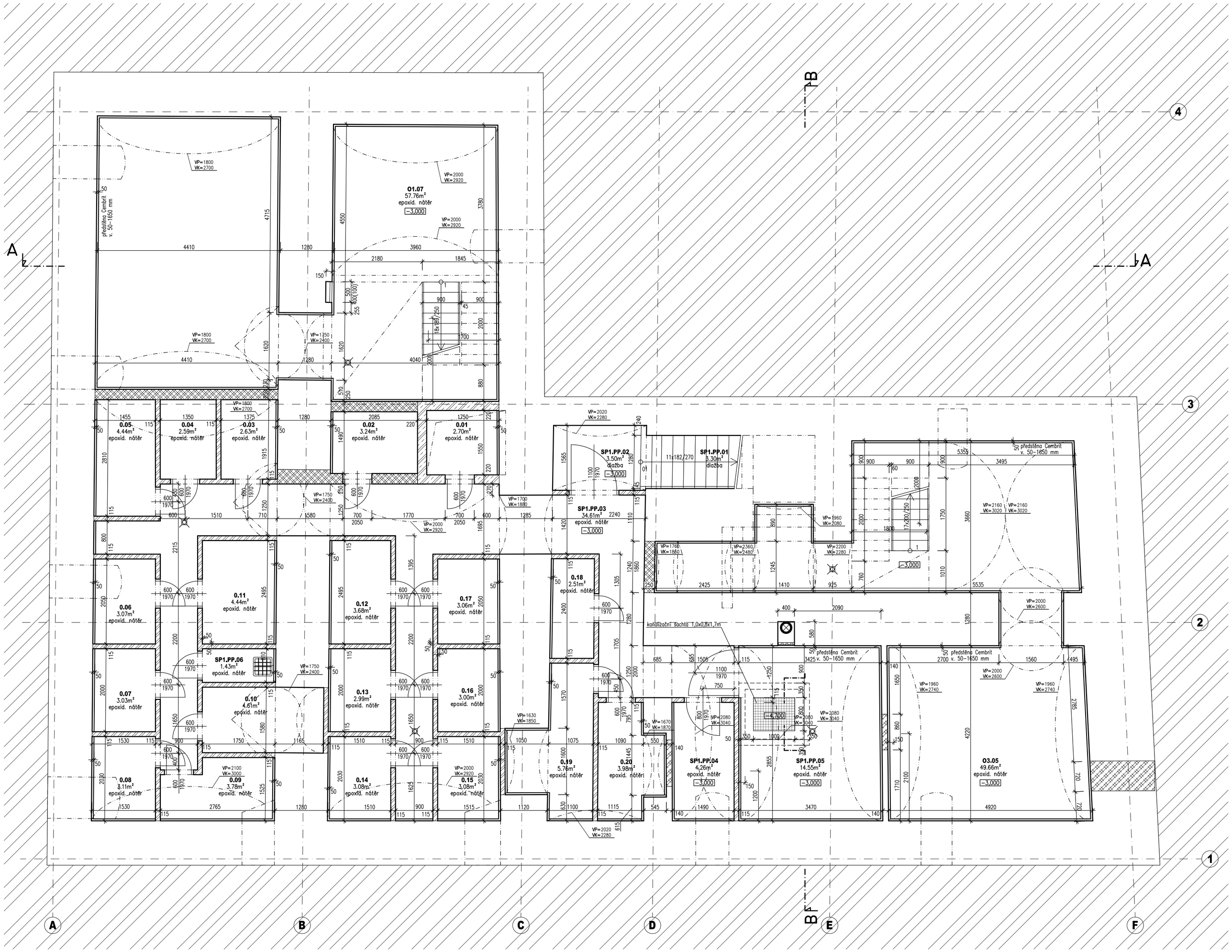

LEGENDA MÍSTNOSTÍ

ČÍSLO	NÁZEV	PLOCHA [M²]	PODLAHA
0.01	SKLEPNÍ KÓJE	2.70	EPOXIDOVÝ NÁTĚR
0.02	SKLEPNÍ KÓJE	3.24	EPOXIDOVÝ NÁTĚR
0.03	SKLEPNÍ KÓJE	2.63	EPOXIDOVÝ NÁTĚR
0.04	SKLEPNÍ KÓJE	2.59	EPOXIDOVÝ NÁTĚR
0.05	SKLEPNÍ KÓJE	4.44	EPOXIDOVÝ NÁTĚR
0.06	SKLEPNÍ KÓJE	3.07	EPOXIDOVÝ NÁTĚR
0.07	SKLEPNÍ KÓJE	3.03	EPOXIDOVÝ NÁTĚR
0.08	SKLEPNÍ KÓJE	3.11	EPOXIDOVÝ NÁTĚR
0.09	SKLEPNÍ KÓJE	3.78	EPOXIDOVÝ NÁTĚR
0.10	SKLEPNÍ KÓJE	4.61	EPOXIDOVÝ NÁTĚR
0.11	SKLEPNÍ KÓJE	4.44	EPOXIDOVÝ NÁTĚR
0.12	SKLEPNÍ KÓJE	3.68	EPOXIDOVÝ NÁTĚR
0.13	SKLEPNÍ KÓJE	2.99	EPOXIDOVÝ NÁTĚR
0.14	SKLEPNÍ KÓJE	3.08	EPOXIDOVÝ NÁTĚR
0.15	SKLEPNÍ KÓJE	3.08	EPOXIDOVÝ NÁTĚR
0.16	SKLEPNÍ KÓJE	3.00	EPOXIDOVÝ NÁTĚR
0.17	SKLEPNÍ KÓJE	3.06	EPOXIDOVÝ NÁTĚR
0.18	SKLEPNÍ KÓJE	2.51	EPOXIDOVÝ NÁTĚR
0.19	SKLEPNÍ KÓJE	5.76	EPOXIDOVÝ NÁTĚR
0.20	SKLEPNÍ KÓJE	3.98	EPOXIDOVÝ NÁTĚR
O1.07	NEBYTOVÝ PROSTOR	57.76	EPOXIDOVÝ NÁTĚR
O3.05	NEBYTOVÝ PROSTOR	49.66	EPOXIDOVÝ NÁTĚR
SP1.PP.01	SCHODIŠTĚ	3.30	DLAŽBA
SP1.PP.02	CHODBA	3.50	DLAŽBA
SP1.PP.03	CHODBA	34.61	EPOXIDOVÝ NÁTĚR
SP1.PP.04	SKLAD	4.26	EPOXIDOVÝ NÁTĚR
SP1.PP.05	KOTELNA	14.55	EPOXIDOVÝ NÁTĚR
SP1.PP.06	ÚKLID	1.43	EPOXIDOVÝ NÁTĚR
		237,9	

LEGENDA MATERIÁLŮ

- STÁVAJÍCÍ KONSTRUKCE
- NOVÉ DOZDÍVKY STÁVAJÍCÍCH KONSTRUKCÍ - CIHLA PLNÁ PÁLENÁ
- NOVÉ NOSNÉ ZDIVO TL. 250 mm - TVÁRNICE POROTHERM AKU 25 P+D
- NOVÉ NENOSNÉ ZDIVO TL. 115 MM - TVÁRNICE POROTHERM 11,5 P+D
- ŽELEZOBETONOVÉ KONSTRUKCE - BETON C25/30, OCEL B500
- TEPELNÉ, AKUSTICKÉ IZOLACE - PĚNOVÝ POLYSTYREN, MINERÁLNÍ VLNA (DLE JEDNOTLIVÝCH SKLADEB)
- SDK PŘÍČKY TL. 100-205 MM - SYSTÉM RIGIPS, VYPLNĚNO MINERÁLNÍ VLNOU
- PŮVODNÍ ZEMINA

S

±0,000 = 193,29 (BPV)

Toto dokumentace je duševním vlastnictvím f. STUDIO DD+, s.r.o.

GENERÁLNÍ PROJEKTANT (GP):
STUDIO DD+ s.r.o., Žižkova 45, 263 02 Nový Knín
+420606789386, info@studiodd.cz, www.studiodd.cz
kancelář: Fügnerovo náměstí 3, 120 00 Praha 2

ZODPOVĚDNÁ OSOBA GP: Ing. Kamil DVOŘÁČEK, STUDIO DD+ Žižkova 45, Nový Knín
VEDOUCÍ PROJEKTANT ČÁSTI: Ing. Kamil DVOŘÁČEK, STUDIO DD+ Žižkova 45, Nový Knín
VYPRACOVAL: Ing. Kamil DVOŘÁČEK, STUDIO DD+ Žižkova 45, Nový Knín

STAVBA:
Stavební úpravy bytového domu Elišky Peškové 323/1, Praha 5

INVESTOR: Hampshire Arbesovo náměstí s.r.o.
Jankovcova 2c, Praha 7, 170 00

DATUM: duben 2014 | ZAKÁZKA: 2011-01
STUPEŇ: DSKP | MĚŘÍTKO: 1:50

ČÁST: VÝKRESOVÁ DOKUMETACE | Č.PŘÍLOHY: D

OBSAH: PŮDORYS 1. PP | Č.PŘÍLOHY: D.1

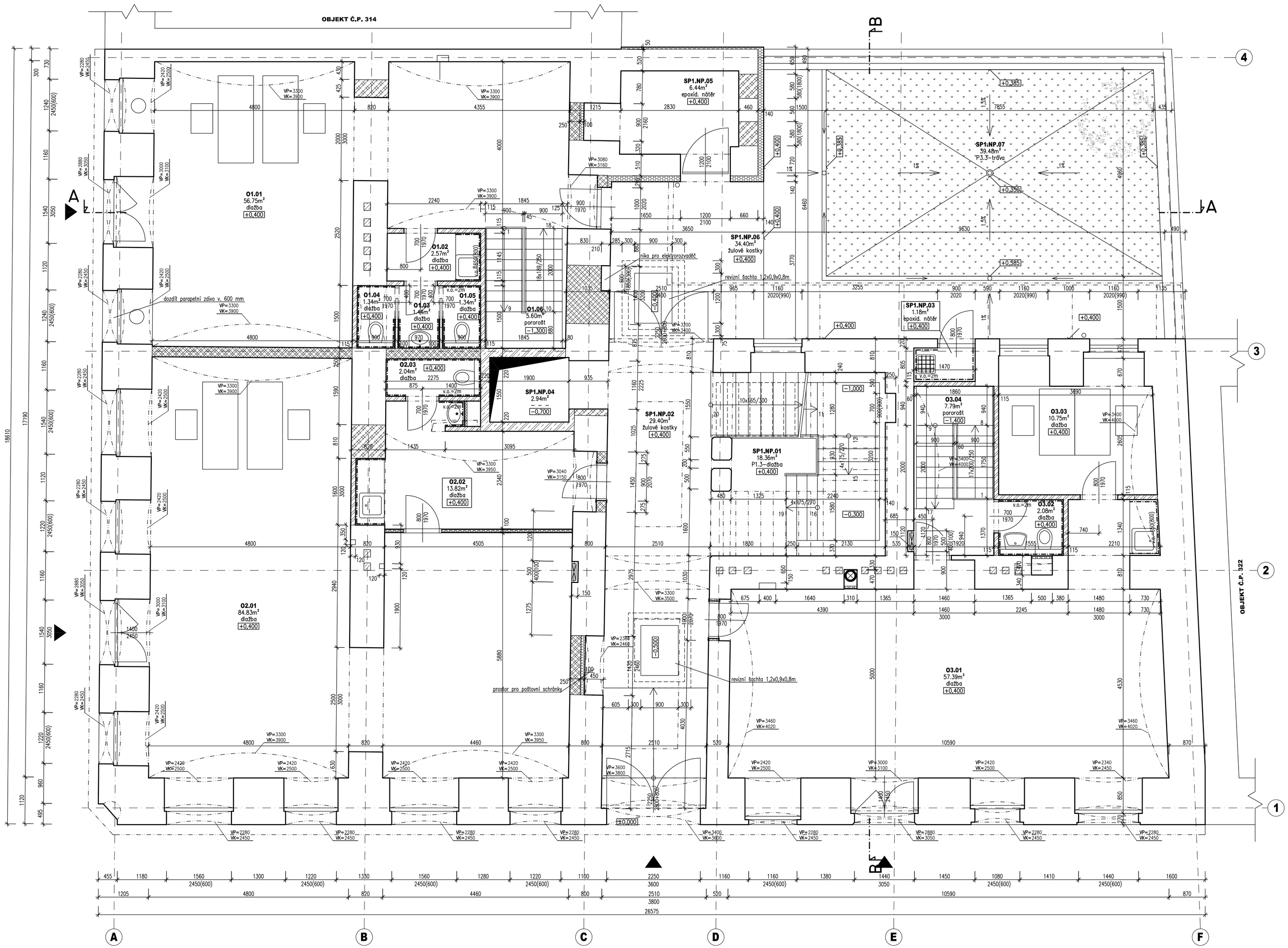

LEGENDA MÍSTNOSTÍ

ČÍSLO	NÁZEV	PLOCHA [M²]	PODLAHA
O1.01	NEBYTOVÝ PROSTOR O1	56,75	DLAŽBA
O1.02	KUCHYŇKA	2,57	DLAŽBA
O1.03	PŘEDSÍŇ WC	1,44	DLAŽBA
O1.04	ÚKLID	1,34	DLAŽBA
O1.05	WC	1,34	DLAŽBA
O1.06	SCHODIŠTĚ	5,60	POROROŠT
O2.01	NEBYTOVÝ PROSTOR O2	84,83	DLAŽBA
O2.02	PŘEDSÍŇ WC	13,82	DLAŽBA
O2.03	WC	2,04	DLAŽBA
O3.01	NEBYTOVÝ PROSTOR	57,39	DLAŽBA
O3.02	WC	2,08	DLAŽBA
O3.03	KANCELÁŘ	10,75	DLAŽBA
O3.04	SCHODIŠTĚ	7,79	POROROŠT
SP1.NP.01	SCHODIŠTĚ	18,36	DLAŽBA
SP1.NP.02	PRŮJEZD	29,40	DLAŽBA
SP1.NP.03	ÚKLID	1,18	EPOXIDOVÝ NÁTĚR
SP1.NP.04	VÝTAHOVÁ ŠACHTA	2,94	EPOXIDOVÝ NÁTĚR
SP1.NP.05	SKLAD POPELNIC	6,44	EPOXIDOVÝ NÁTĚR
SP1.NP.06	DVŮR	34,40	ŽULOVÉ KOSTKY
SP1.NP.07	DVŮR	39,48	TRAVINATÁ PLOCHA
		379,9	

LEGENDA MATERIÁLŮ

- STÁVAJÍCÍ KONSTRUKCE
- NOVÉ DOZDÍVKY STÁVAJÍCÍCH KONSTRUKCÍ - CIHLA PLNÁ PÁLENÁ
- NOVÉ NOSNÉ ZDIVO TL. 250 mm - TVÁRNICE POROTHERM AKU 25 P+D
- NOVÉ NENOSNÉ ZDIVO TL. 115 MM - TVÁRNICE POROTHERM 11,5 P+D
- ŽELEZOBETONOVÉ KONSTRUKCE - BETON C25/30, OCEL B500
- TEPELNĚ, AKUSTICKÉ IZOLACE - PĚNOVÝ POLYSTYREN, MINERÁLNÍ VLNA (DLE JEDNOTLIVÝCH SKLADEB)
- SDK PŘÍČKY TL. 100-205 MM - SYSTÉM RIGIPS, VYPLNĚNO MINERÁLNÍ VLNOU
- PŮVODNÍ ZEMINA

S

±0,000 = 193,29 (BPV)

Toto dokumentace je duševním vlastnictvím f. STUDIO DD+, s.r.o.

GENERÁLNÍ PROJEKTANT (GP):
STUDIO DD+ s.r.o., Žižkova 45, 263 02 Nový Knín
+420606789386, info@studiodd.cz, www.studiodd.cz
kancelář: Flügnerovo náměstí 3, 120 00 Praha 2

ZODPOVĚDNÁ OSOBA GP: Ing. Kamil DVOŘÁČEK, STUDIO DD+ Žižkova 45, Nový Knín
VEDOUCÍ PROJEKTANT ČÁSTI: Ing. Kamil DVOŘÁČEK, STUDIO DD+ Žižkova 45, Nový Knín
VYPRACOVAL: Ing. Kamil DVOŘÁČEK, STUDIO DD+ Žižkova 45, Nový Knín

STAVBA:
Stavební úpravy bytového domu Elišky Peškové 323/1, Praha 5

INVESTOR: Hampshire Arbesovo náměstí s.r.o.
Jankovcova 2c, Praha 7, 170 00

DATUM: duben 2014 | ZAKÁZKA: 2011-01
STUPEŇ: DSKP | MĚŘÍTKO: 1:50

ČÁST: VÝKRESOVÁ DOKUMETACE | Č.PŘÍLOHY: D

OBSAH: PŮDORYS 1. NP | Č.PŘÍLOHY: D.2

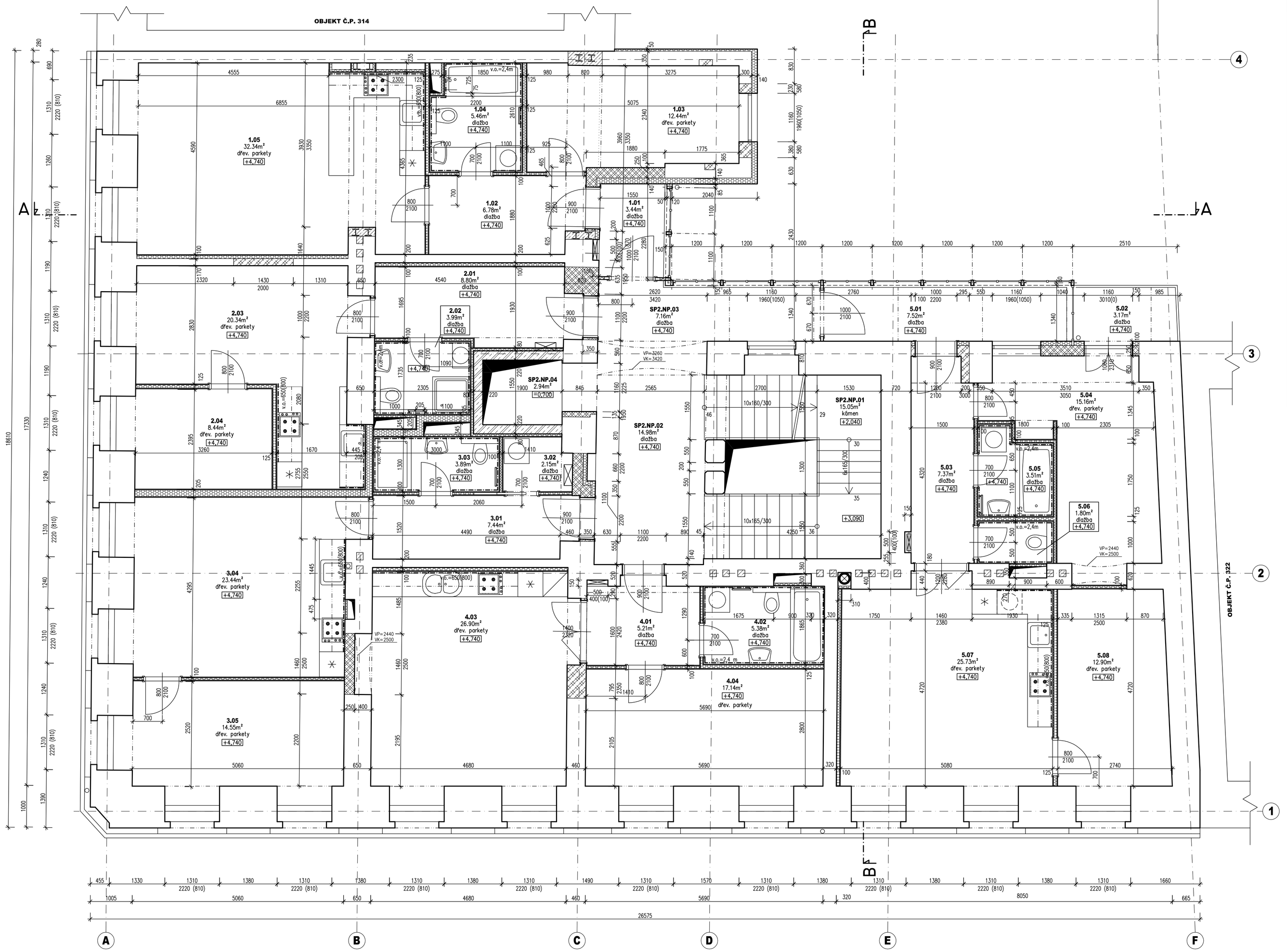

LEGENDA MÍSTNOSTÍ

ČÍSLO	NÁZEV	PLOCHA (NP)	PODLAHA
1.01	SOUKROMÁ PAVLAČ	3,44	DLAŽBA
1.02	CHODBA	6,78	DLAŽBA
1.03	POKOJ	12,44	DŘEVĚNÉ PARKETY
1.04	KOUPELNA	5,46	DLAŽBA
1.05	OBÝVACÍ POKOJ + KUCH. KOUT	32,34	DŘEVĚNÉ PARKETY
2.01	CHODBA	8,80	DLAŽBA
2.02	KOUPELNA	3,99	DLAŽBA
2.03	OBÝVACÍ POKOJ + KUCH. KOUT	20,35	DŘEVĚNÉ PARKETY
2.04	POKOJ	8,44	DŘEVĚNÉ PARKETY
3.01	CHODBA	7,44	DLAŽBA
3.02	KOMORA	2,15	DLAŽBA
3.03	KOUPELNA	3,89	DLAŽBA
3.04	OBÝVACÍ POKOJ + KUCH. KOUT	23,44	DŘEVĚNÉ PARKETY
3.05	POKOJ	14,55	DŘEVĚNÉ PARKETY
4.01	CHODBA	5,21	DLAŽBA
4.02	KOUPELNA	5,38	DLAŽBA
4.03	OBÝVACÍ POKOJ + KUCH. KOUT	26,90	DŘEVĚNÉ PARKETY
4.04	POKOJ	17,14	DŘEVĚNÉ PARKETY
5.01	SOUKROMÁ PAVLAČ	7,52	DLAŽBA
5.02	BALKÓN	3,17	DLAŽBA
5.03	CHODBA	7,37	DLAŽBA
5.04	POKOJ	15,16	DŘEVĚNÉ PARKETY
5.05	KOUPELNA	3,51	DLAŽBA
5.06	TOALETA	1,80	DLAŽBA
5.07	OBÝVACÍ POKOJ + KUCH. KOUT	25,73	DŘEVĚNÉ PARKETY
5.08	POKOJ	12,9	DŘEVĚNÉ PARKETY
SP2.NP.01	SCHODIŠTĚ	15,05	KÁMEN
SP2.NP.02	CHODBA	14,98	DLAŽBA
SP2.NP.03	PAVLAČ	7,16	DLAŽBA
SP2.NP.04	VÝTAHOVÁ ŠACHTA	2,94	
		325,4	

LEGENDA MATERIÁLŮ

- STÁVAJÍCÍ KONSTRUKCE
- NOVÉ DOZDÍVKY STÁVAJÍCÍCH KONSTRUKCÍ - CIHLA PLNÁ PÁLENÁ
- NOVÉ NOSNÉ ZDIVO TL. 250 mm - TVÁRNICE POROTHERM AKU 25 P+D
- NOVÉ NENOSNÉ ZDIVO TL. 115 MM - TVÁRNICE POROTHERM 11,5 P+D
- ŽELEZOBETONOVÉ KONSTRUKCE - BETON C25/30, OCEL B500
- TEPELNÉ, AKUSTICKÉ IZOLACE - PĚNOVÝ POLYSTYREN, MINERÁLNÍ VLNA (DLE JEDNOTLIVÝCH SKLADEB)
- SDK PŘÍČKY TL. 100-205 MM - SYSTÉM RIGIPS, VYPLNĚNO MINERÁLNÍ VLNOU
- PŮVODNÍ ZEMINA

S

±0,000 = 193,29 (BPV)

Tato dokumentace je duševním vlastnictvím f. STUDIO DD+, s.r.o.

GENERÁLNÍ PROJEKTANT (GP):
STUDIO DD+ s.r.o., Žižkova 45, 263 02 Nový Knín
+420606789386, info@studiodd.cz, www.studiodd.cz
kancelář: Fügnerovo náměstí 3, 120 00 Praha 2

ZODPOVĚDNÁ OSOBA GP: Ing. Kamil DVOŘÁČEK, STUDIO DD+ Žižkova 45, Nový Knín
VEDOUCÍ PROJEKTANT ČÁSTI: Ing. Kamil DVOŘÁČEK, STUDIO DD+ Žižkova 45, Nový Knín
VYPRACOVAL: Ing. Kamil DVOŘÁČEK, STUDIO DD+ Žižkova 45, Nový Knín

STAVBA:
Stavební úpravy bytového domu Elišky Peškové 323/1, Praha 5

INVESTOR: Hampshire Arbesovo náměstí s.r.o.
Jankovcova 2c, Praha 7, 170 00

DATUM: duben 2014
ZAKÁZKA: 2011-01
STUPEŇ: DSKP
MĚŘÍTKO: 1:50

ČÁST: VÝKRESOVÁ DOKUMETACE
Č.PŘÍLOHY: D

OBSAH: PŮDORYS 2. NP
Č.PŘÍLOHY: D.3

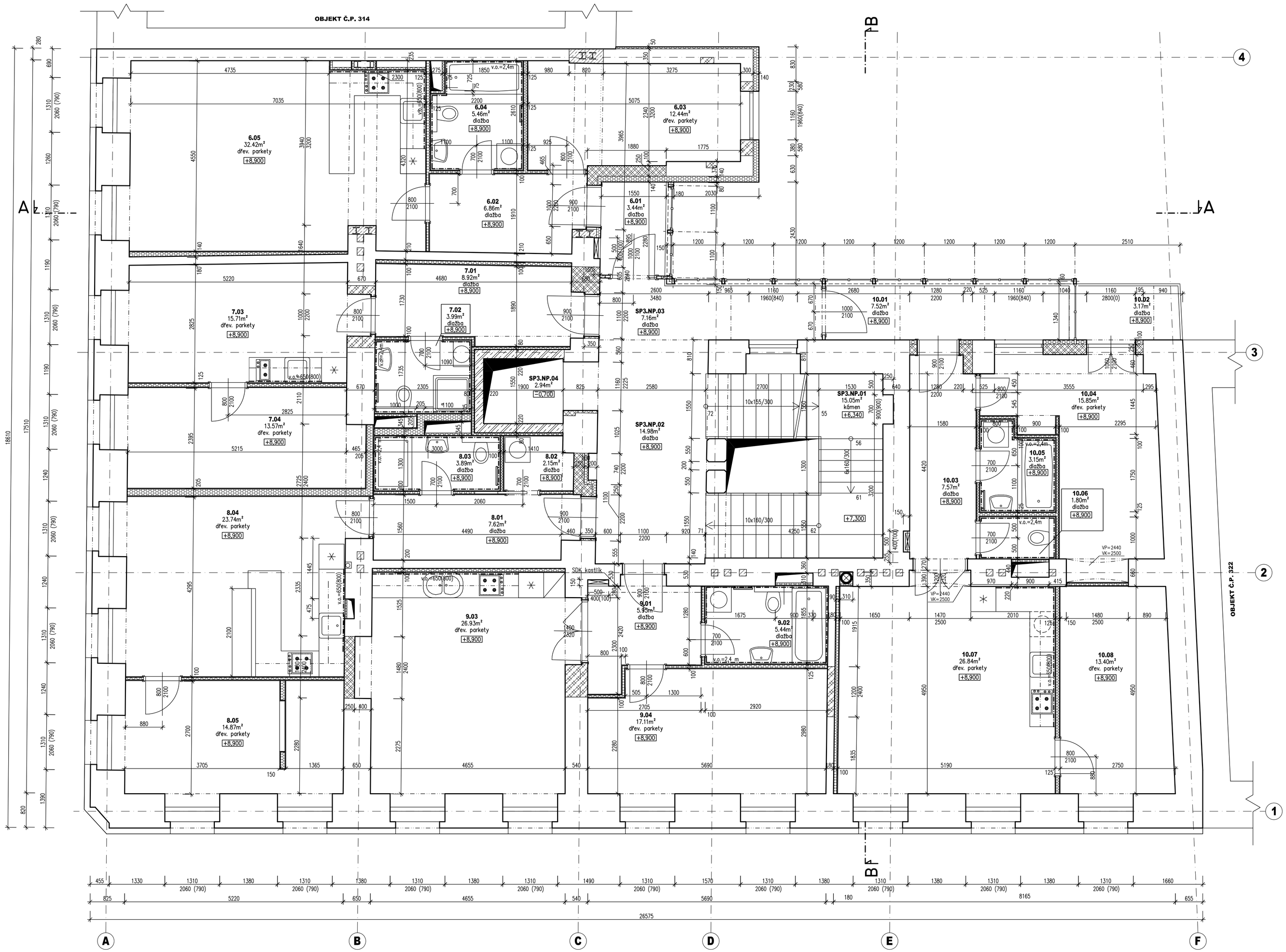

LEGENDA MÍSTNOSTÍ

ČÍSLO	NÁZEV	PLOCHA (M²)	PODLAHA
6.01	SOUKROMÁ PAVLAČ	3,44	DLAŽBA
6.02	CHODBA	6,86	DLAŽBA
6.03	POKOJ	12,44	DŘEVĚNÉ PARKETY
6.04	KOUPELNA	5,46	DLAŽBA
6.05	OBÝVACÍ POKOJ + KUCH. KOUT	32,42	DŘEVĚNÉ PARKETY
7.01	CHODBA	8,92	DLAŽBA
7.02	KOUPELNA	3,99	DLAŽBA
7.03	OBÝVACÍ POKOJ + KUCH. KOUT	15,71	DŘEVĚNÉ PARKETY
7.04	POKOJ	13,57	DŘEVĚNÉ PARKETY
8.01	CHODBA	7,62	DLAŽBA
8.02	KOMORA	2,15	DLAŽBA
8.03	KOUPELNA	3,89	DLAŽBA
8.04	OBÝVACÍ POKOJ + KUCH. KOUT	23,74	DŘEVĚNÉ PARKETY
8.05	POKOJ	14,87	DŘEVĚNÉ PARKETY
9.01	CHODBA	5,95	DLAŽBA
9.02	KOUPELNA	5,44	DLAŽBA
9.03	OBÝVACÍ POKOJ + KUCH. KOUT	26,93	DŘEVĚNÉ PARKETY
9.04	POKOJ	17,11	DŘEVĚNÉ PARKETY
10.01	SOUKROMÁ PAVLAČ	7,52	DLAŽBA
10.02	BALKÓN	3,17	DLAŽBA
10.03	CHODBA	7,57	DLAŽBA
10.04	POKOJ	15,85	DŘEVĚNÉ PARKETY
10.05	KOUPELNA	3,15	DLAŽBA
10.06	TOALETA	1,80	DLAŽBA
10.07	OBÝVACÍ POKOJ + KUCH. KOUT	26,84	DŘEVĚNÉ PARKETY
10.08	POKOJ	13,40	DŘEVĚNÉ PARKETY
SP3.NP.01	SCHODIŠTĚ	15,05	KÁMEN
SP3.NP.02	CHODBA	14,98	DLAŽBA
SP3.NP.03	PAVLAČ	7,16	DLAŽBA
SP3.NP.04	VÝTAHOVÁ ŠACHTA	2,94	
		329,9	

LEGENDA MATERIÁLŮ

- STÁVAJÍCÍ KONSTRUKCE
- NOVÉ DOZDÍVKY STÁVAJÍCÍCH KONSTRUKCÍ - CIHLA PLNÁ PÁLENÁ
- NOVÉ NOSNÉ ZDIVO TL. 250 mm - TVÁRNICE POROTHERM AKU 25 P+D
- NOVÉ NENOSNÉ ZDIVO TL. 115 MM - TVÁRNICE POROTHERM 11,5 P+D
- ŽELEZOBETONOVÉ KONSTRUKCE - BETON C25/30, OCEL B500
- TEPELNÉ, AKUSTICKÉ IZOLACE - PĚNOVÝ POLYSTYREN, MINERÁLNÍ VLNA (DLE JEDNOTLIVÝCH SKLADEB)
- SDK PŘÍČKY TL. 100-205 MM - SYSTÉM RIGIPS, VYPLNĚNO MINERÁLNÍ VLNOU
- PŮVODNÍ ZEMINA

S

±0,000 = 193,29 (BPV)

Tato dokumentace je duševním vlastnictvím f. STUDIO DD+, s.r.o.

GENERÁLNÍ PROJEKTANT (GP):
STUDIO DD+ s.r.o., Žižkova 45, 263 02 Nový Knín
+420606789386, info@studiodd.cz, www.studiodd.cz
kancelář: Fügnerovo náměstí 3, 120 00 Praha 2

ZODPOVĚDNÁ OSOBA GP: Ing. Kamil DVOŘÁČEK, STUDIO DD+ Žižkova 45, Nový Knín
VEDOUCÍ PROJEKTANT ČÁSTI: Ing. Kamil DVOŘÁČEK, STUDIO DD+ Žižkova 45, Nový Knín
VYPRACOVAL: Ing. Kamil DVOŘÁČEK, STUDIO DD+ Žižkova 45, Nový Knín

STAVBA:
Stavební úpravy bytového domu Elišky Peškové 323/1, Praha 5

INVESTOR: Hampshire Arbesovo náměstí s.r.o.
Jankovcova 2c, Praha 7, 170 00

DATUM: duben 2014 | ZAKÁZKA: 2011-01
STUPEŇ: DSKP | MĚŘÍTKO: 1:50

ČÁST: VÝKRESOVÁ DOKUMETACE | Č.PŘÍLOHY: D

OBSAH: PŮDORYS 3. NP | Č.PŘÍLOHY: D.4

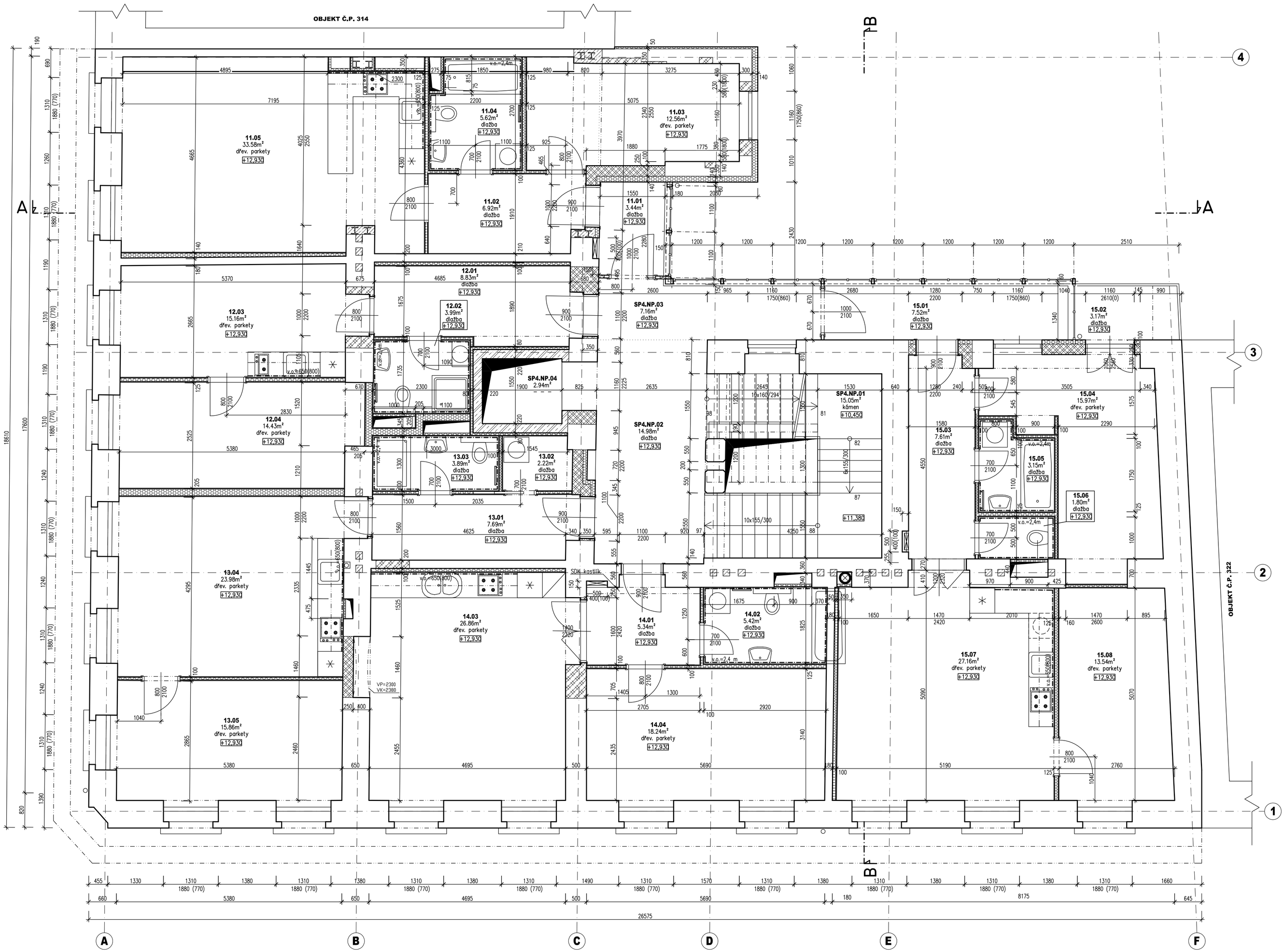

LEGENDA MÍSTNOSTÍ

ČÍSLO	NÁZEV	PLOCHA [M²]	PODLAHA
11.01	SOUKROMÁ PAVLAČ	3,44	DLAŽBA
11.02	CHODBA	6,92	DLAŽBA
11.03	POKOJ	12,56	DŘEVĚNÉ PARKETY
11.04	KOUPELNA	5,62	DLAŽBA
11.05	OBÝVACÍ POKOJ + KUCH. KOUT	33,58	DŘEVĚNÉ PARKETY
12.01	CHODBA	8,83	DLAŽBA
12.02	KOUPELNA	3,99	DLAŽBA
12.03	OBÝVACÍ POKOJ + KUCH. KOUT	15,16	DŘEVĚNÉ PARKETY
12.04	POKOJ	14,43	DŘEVĚNÉ PARKETY
13.01	CHODBA	7,69	DLAŽBA
13.02	KOMORA	2,22	DLAŽBA
13.03	KOUPELNA	3,89	DLAŽBA
13.04	OBÝVACÍ POKOJ	23,98	DŘEVĚNÉ PARKETY
13.05	POKOJ	15,86	DŘEVĚNÉ PARKETY
14.01	CHODBA	5,34	DLAŽBA
14.02	KOUPELNA	5,42	DLAŽBA
14.03	OBÝVACÍ POKOJ + KUCH. KOUT	26,86	DŘEVĚNÉ PARKETY
14.04	POKOJ	18,24	DŘEVĚNÉ PARKETY
15.01	SOUKROMÁ PAVLAČ	7,52	DLAŽBA
15.02	BALKÓN	3,17	DLAŽBA
15.03	CHODBA	7,61	DLAŽBA
15.04	POKOJ	15,97	DŘEVĚNÉ PARKETY
15.05	KOUPELNA	3,15	DLAŽBA
15.06	TOALETA	1,80	DLAŽBA
15.07	OBÝVACÍ POKOJ + KUCH. KOUT	27,16	DŘEVĚNÉ PARKETY
15.08	POKOJ	13,54	DŘEVĚNÉ PARKETY
SP4.NP.01	SCHODIŠTĚ	15,05	KÁMEN
SP4.NP.02	CHODBA	14,98	DLAŽBA
SP4.NP.03	PAVLAČ	7,16	DLAŽBA
SP4.NP.04	VÝTAHOVÁ ŠACHTA	2,94	
		334,1	

LEGENDA MATERIÁLŮ

- STÁVAJÍCÍ KONSTRUKCE
- NOVÉ DOZDÍVKY STÁVAJÍCÍCH KONSTRUKCÍ - CIHLA PLNÁ PÁLENÁ
- NOVÉ NOSNÉ ZDIVO TL. 250 mm - TVÁRNICE POROTHERM AKU 25 P+D
- NOVÉ NENOSNÉ ZDIVO TL. 115 MM - TVÁRNICE POROTHERM 11,5 P+D
- ŽELEZOBETONOVÉ KONSTRUKCE - BETON C25/30, OCEL B500
- TEPELNÉ, AKUSTICKÉ IZOLACE - PĚNOVÝ POLYSTYREN, MINERÁLNÍ VLNA (DLE JEDNOTLIVÝCH SKLADEB)
- SDK PŘÍČKY TL. 100-205 MM - SYSTÉM RIGIPS, VYPLNĚNO MINERÁLNÍ VLNOU
- PŮVODNÍ ZEMINA

S

±0,000 = 193,29 (BPV)

Tato dokumentace je duševním vlastnictvím f. STUDIO DD+, s.r.o.

GENERÁLNÍ PROJEKTANT (GP):
STUDIO DD+ s.r.o., Žižkova 45, 263 02 Nový Knín
+420606789386, info@studiodd.cz, www.studiodd.cz
kancelář: Fügnerovo náměstí 3, 120 00 Praha 2

ZODPOVĚDNÁ OSOBA GP: Ing. Kamil DVOŘÁČEK, STUDIO DD+ Žižkova 45, Nový Knín
VEDOUCÍ PROJEKTANT ČÁSTI: Ing. Kamil DVOŘÁČEK, STUDIO DD+ Žižkova 45, Nový Knín
VYPRACOVAL: Ing. Kamil DVOŘÁČEK, STUDIO DD+ Žižkova 45, Nový Knín

STAVBA:
Stavební úpravy bytového domu Elišky Peškové 323/1, Praha 5

INVESTOR: Hampshire Arbesovo náměstí s.r.o.
Jankovcova 2c, Praha 7, 170 00

DATUM: duben 2014
ZAKÁZKA: 2011-01
STUPEŇ: DSKP
MĚŘÍTKO: 1:50

ČÁST: VÝKRESOVÁ DOKUMETACE
Č.PŘÍLOHY: D

OBSAH: PŮDORYS 4. NP
Č.PŘÍLOHY: D.5

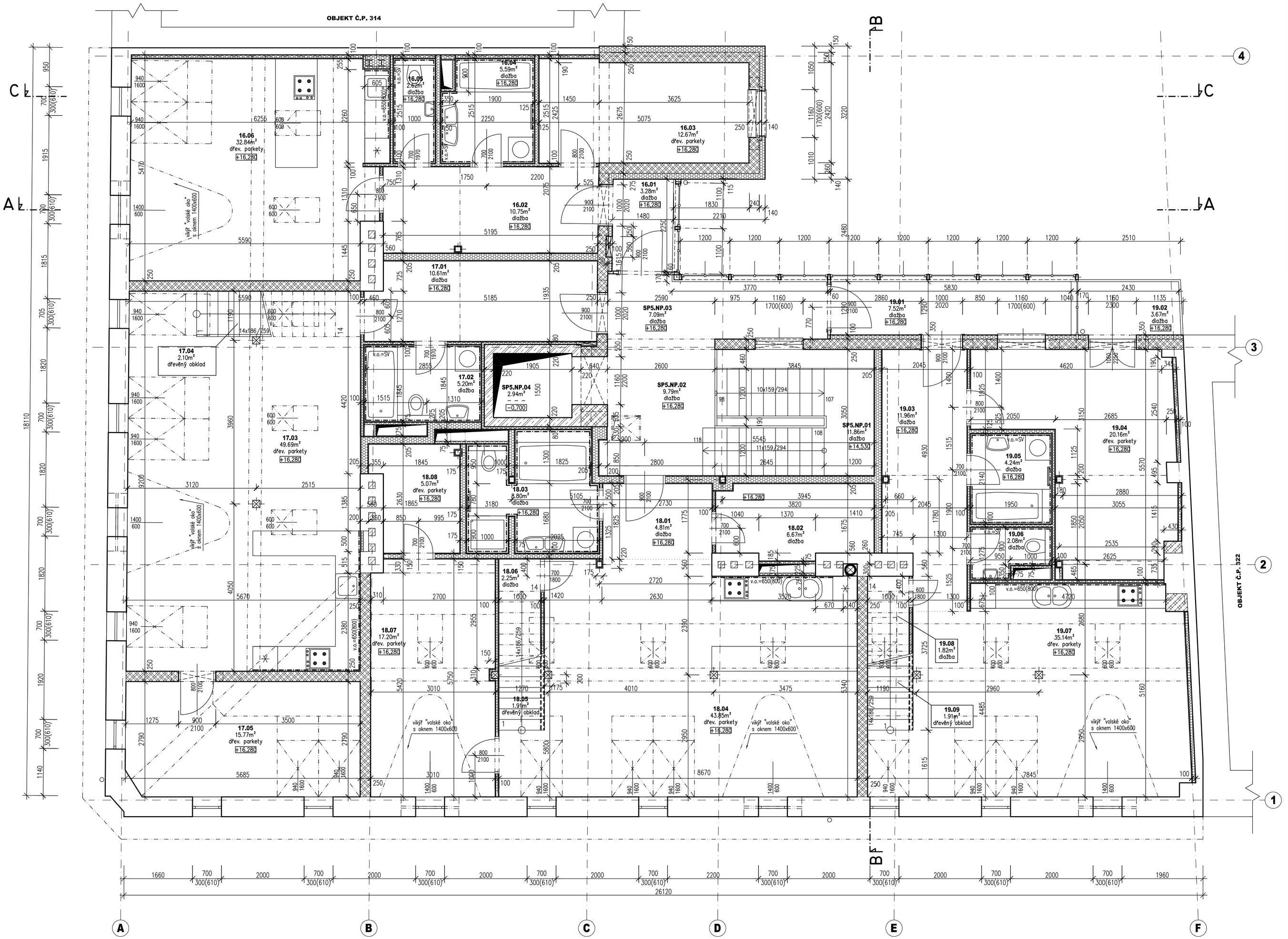

LEGENDA MÍSTNOSTÍ

ČÍSLO	NÁZEV	PLOCHA (NP)	PODLAHA
16.01	SOUKROMÁ PAVLAČ	3,28	DLAŽBA
16.02	CHODBA	10,75	DLAŽBA
16.03	POKOJ	12,67	DŘEVĚNÉ PARKETY
16.04	KOUPELNA	5,59	DLAŽBA
16.05	TOALETA	2,62	DLAŽBA
16.06	OBÝVACÍ POKOJ + KUCH. KOUT	32,84	DŘEVĚNÉ PARKETY
17.01	CHODBA	10,61	DLAŽBA
17.02	KOUPELNA	5,20	DLAŽBA
17.03	OBÝVACÍ POKOJ + KUCH. KOUT	49,69	DŘEVĚNÉ PARKETY
17.04	SCHODIŠTĚ	2,10	DŘEVĚNÝ OBKLAD
17.05	POKOJ	15,77	DŘEVĚNÉ PARKETY
18.01	CHODBA	4,81	DLAŽBA
18.02	KOMORA	6,67	DLAŽBA
18.03	KOUPELNA	8,80	DLAŽBA
18.04	OBÝVACÍ POKOJ + KUCH. KOUT	43,85	DŘEVĚNÉ PARKETY
18.05	SCHODIŠTĚ	1,91	DŘEVĚNÝ OBKLAD
18.06	KOMORA	2,25	DLAŽBA
18.07	POKOJ	17,20	DŘEVĚNÉ PARKETY
18.08	ŠATNA	5,07	DŘEVĚNÉ PARKETY
19.01	SOUKROMÁ PAVLAČ	7,52	DLAŽBA
19.02	BALKÓN	3,67	DLAŽBA
19.03	CHODBA	11,96	DLAŽBA
19.04	POKOJ	20,16	DŘEVĚNÉ PARKETY
19.05	KOUPELNA	4,24	DLAŽBA
19.06	TOALETA	2,08	DLAŽBA
19.07	OBÝVACÍ POKOJ + KUCH. KOUT	35,14	DŘEVĚNÉ PARKETY
19.08	KOMORA	1,82	DLAŽBA
19.09	SCHODIŠTĚ	1,91	DŘEVĚNÝ OBKLAD
SP5.NP.01	SCHODIŠTĚ	11,86	KÁMEN
SP5.NP.02	CHODBA	9,79	DLAŽBA
SP5.NP.03	PAVLAČ	7,52	DLAŽBA
SP5.NP.04	VÝTAHOVÁ ŠACHTA	2,94	
		362,3	

LEGENDA MATERIÁLŮ

- STÁVAJÍCÍ KONSTRUKCE
- NOVÉ DOZDÍVKY STÁVAJÍCÍCH KONSTRUKCÍ - CIHLA PLNÁ PÁLENÁ
- NOVÉ NOSNÉ ZDIVO TL. 250 mm - TVÁRNICE POROTHERM AKU 25 P+D
- NOVÉ NENOSNÉ ZDIVO TL. 115 MM - TVÁRNICE POROTHERM 11,5 P+D
- ŽELEZOBETONOVÉ KONSTRUKCE - BETON C25/30, OCEL B500
- TEPELNÉ, AKUSTICKÉ IZOLACE - PĚNOVÝ POLYSTYREN, MINERÁLNÍ VLNA (DLE JEDNOTLIVÝCH SKLADEB)
- SDK PŘÍČKY TL. 100-205 MM - SYSTÉM RIGIPS, VYPLNĚNO MINERÁLNÍ VLNOU
- PŮVODNÍ ZEMINA

S

±0,000 = 193,29 (BPV)

Toto dokumentace je duševním vlastnictvím f. STUDIO DD+, s.r.o.

GENERÁLNÍ PROJEKTANT (GP):
STUDIO DD+ s.r.o., Žižkova 45, 263 02 Nový Knín
+420606789386, info@studiodd.cz, www.studiodd.cz
koncelář: Fügnerovo náměstí 3, 120 00 Praha 2

ZODPOVĚDNÁ OSOBA GP: Ing. Kamil DVOŘÁČEK, STUDIO DD+ Žižkova 45, Nový Knín
VEDOUCÍ PROJEKTANT ČÁSTI: Ing. Kamil DVOŘÁČEK, STUDIO DD+ Žižkova 45, Nový Knín
VYPRACOVAL: Ing. Kamil DVOŘÁČEK, STUDIO DD+ Žižkova 45, Nový Knín

STAVBA:
Stavební úpravy bytového domu Elišky Peškové 323/1, Praha 5

INVESTOR: Hampshire Arbesovo náměstí s.r.o.
Jankovcova 2c, Praha 7, 170 00

DATUM: duben 2014 | ZAKÁZKA: 2011-01
STUPEŇ: DSKP | MĚŘÍTKO: 1:50

ČÁST: VÝKRESOVÁ DOKUMETACE | Č.PŘÍLOHY: D

OBSAH: PŮDORYS 5. NP | Č.PŘÍLOHY: D.6

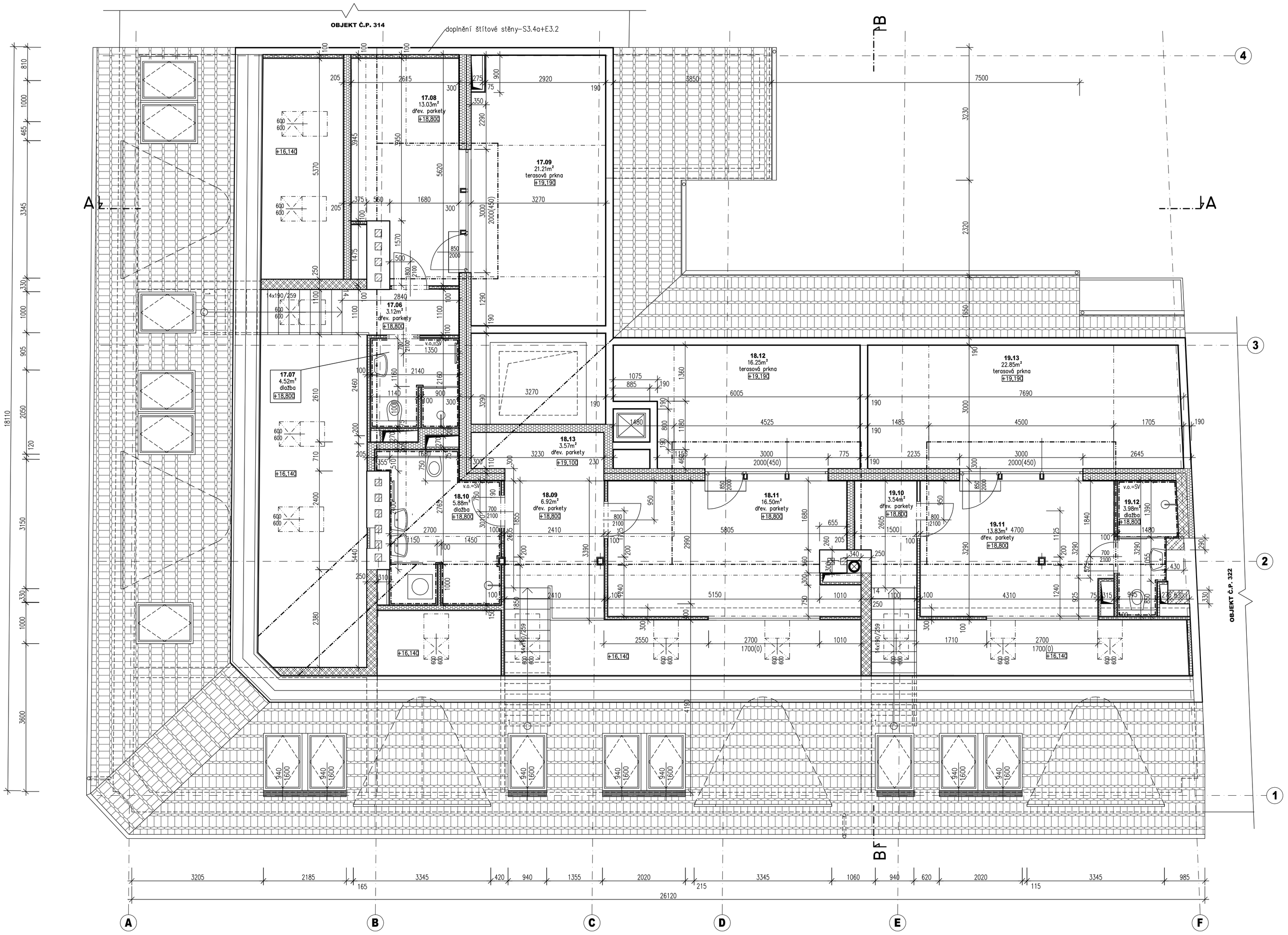

LEGENDA MÍSTNOSTÍ

ČÍSLO	NÁZEV	PLOCHA (M²)	PODLAHA
17.06	CHODBA	3.12	DŘEVĚNÉ PARKETY
17.07	KOUPELNA	4.52	DLAŽBA
17.08	POKOJ	13.03	DŘEVĚNÉ PARKETY
17.09	TERASA	21.21	TERASOVÁ PRKNA
18.09	CHODBA	6.92	DŘEVĚNÉ PARKETY
18.10	KOUPELNA	5.88	DLAŽBA
18.11	POKOJ	16.50	DŘEVĚNÉ PARKETY
18.12	TERASA	16.25	TERASOVÁ PRKNA
18.13	ÚLOŽNÝ PROSTOR	3.57	DŘEVĚNÉ PARKETY
19.10	CHODBA	3.54	DŘEVĚNÉ PARKETY
19.11	POKOJ	13.83	DŘEVĚNÉ PARKETY
19.12	KOUPELNA	3.98	DLAŽBA
19.13	TERASA	22.85	TERASOVÁ PRKNA
		135.2	

LEGENDA MATERIÁLŮ

- STÁVAJÍCÍ KONSTRUKCE
- NOVÉ DOZDÍVKY STÁVAJÍCÍCH KONSTRUKCÍ - CIHLA PLNÁ PÁLENÁ
- NOVÉ NOSNÉ ZDIVO TL. 250 mm - TVÁRNICE POROTHERM AKU 25 P+D
- NOVÉ NENOSNÉ ZDIVO TL. 115 MM - TVÁRNICE POROTHERM 11,5 P+D
- ŽELEZOBETONOVÉ KONSTRUKCE - BETON C25/30, OCEL B500
- TEPELNÉ, AKUSTICKÉ IZOLACE - PĚNOVÝ POLYSTYREN, MINERÁLNÍ VLNA (DLE JEDNOTLIVÝCH SKLADEB)
- SDK PŘÍČKY TL. 100-205 MM - SYSTÉM RIGIPS, VYPLNĚNO MINERÁLNÍ VLNOU
- PŮVODNÍ ZEMINA

S

±0,000 = 193,29 (BPV)

Tato dokumentace je duševním vlastnictvím f. STUDIO DD+, s.r.o.

GENERÁLNÍ PROJEKTANT (GP):
STUDIO DD+ s.r.o., Žižkova 45, 263 02 Nový Knín
+420606789386, info@studiodd.cz, www.studiodd.cz
kancelář: Fügnerovo náměstí 3, 120 00 Praha 2

ZODPOVĚDNÁ OSOBA GP: Ing. Kamil DVOŘÁČEK, STUDIO DD+ Žižkova 45, Nový Knín
VEDOUCÍ PROJEKTANT ČÁSTI: Ing. Kamil DVOŘÁČEK, STUDIO DD+ Žižkova 45, Nový Knín
VYPRACOVAL: Ing. Kamil DVOŘÁČEK, STUDIO DD+ Žižkova 45, Nový Knín

STAVBA:
Stavební úpravy bytového domu Elišky Peškové 323/1, Praha 5

INVESTOR: Hampshire Arbesovo náměstí s.r.o.
Jankovcova 2c, Praha 7, 170 00

DATUM: duben 2014
ZAKÁZKA: 2011-01
STUPEŇ: DSKP
MĚŘÍTKO: 1:50

ČÁST: VÝKRESOVÁ DOKUMETACE
Č.PŘÍLOHY: D

OBSAH: PŮDORYS 6. NP
Č.PŘÍLOHY: D.7

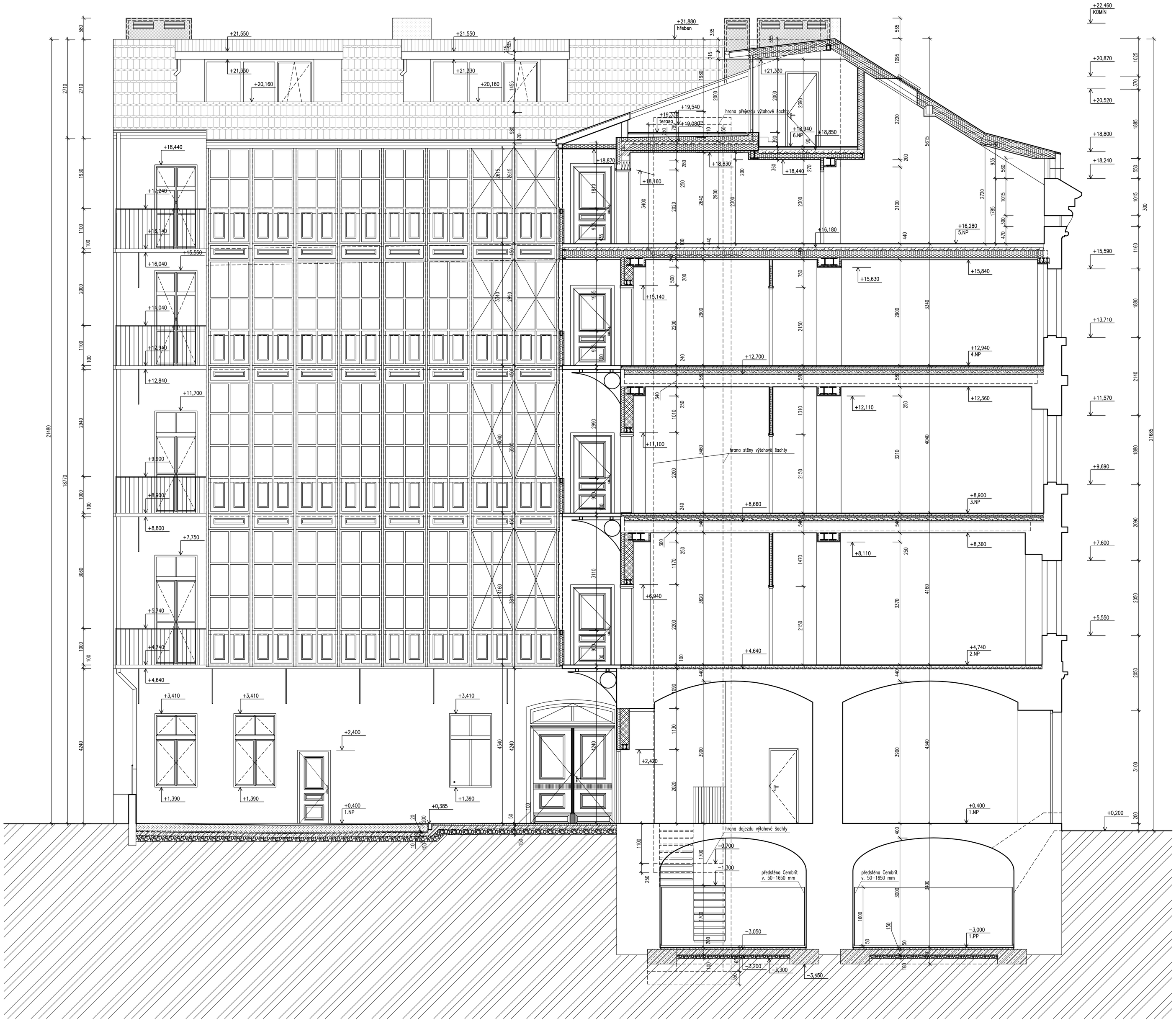

LEGENDA MATERIÁLŮ

- STÁVAJÍCÍ KONSTRUKCE
- NOVÉ DOZDÍVKY STÁVAJÍCÍCH KONSTRUKCÍ - CIHLA PLNÁ PÁLENÁ
- NOVÉ NOSNÉ ZDIVO TL. 240 mm - TVÁRNICE POROTHERM 24 P+D
- NOVÉ NOSNÉ ZDIVO TL. 250 mm - TVÁRNICE POROTHERM AKU 25 P+D
- NOVÉ NENOSNÉ ZDIVO TL. 115 MM - TVÁRNICE POROTHERM 11,5 P+D
- ŽELEZOBETONOVÉ KONSTRUKCE - BETON C25/30, OCEL B500
- ZTRACENÉ BEDNĚNÍ TL. 200 MM - TVÁRNICE BEST 20
- ZTRACENÉ BEDNĚNÍ TL. 150 MM - TVÁRNICE BEST 15
- TEPELNÉ, AKUSTICKÉ IZOLACE - PĚNOVÝ POLYSTYREN, MINERÁLNÍ VLNA (DLE JEDNOTLIVÝCH SKLADEB)
- SDK PŘÍČKY TL. 100-205 MM - SYSTÉM RIGIPS, VYPLNĚNO MINERÁLNÍ VLNOU
- PŮVODNÍ ZEMINA
- ŠTĚRKOVÝ PODSYP (HUTNĚNÝ NA MIN. 200 kPa)
- ZEMINA

LEGENDA POVRCHŮ

- STÁVAJÍCÍ VYSPRAVENÁ ŠTUKOVÁ OMÍTKA + NOVÝ FASÁDNÍ NÁTĚR (DLE ODSOUHLASENÍ NPÚ)
- NOVÁ STŘEŠNÍ KERAMICKÁ PÁLENÁ KRYTINA - BOBROVKA
- NOVÁ ŠTUKOVÁ OMÍTKA STÁVAJÍCÍCH KOMÍNOVÝCH TĚLES
- MĚDĚNÉ OPLECHOVÁNÍ NADSTŘEŠNÍCH BOXŮ
- MĚDĚNÁ STŘEŠNÍ KRYTINA SE STOJATOU DRÁŽKOU

±0,000 = 193,29 (BPV)

Tato dokumentace je duševním vlastnictvím f. STUDIO DD+, s.r.o.

GENERÁLNÍ PROJEKTANT (GP):
STUDIO DD+ s.r.o., Žižkova 45, 263 02 Nový Knín
+420606789388, info@studiodd.cz, www.studiodd.cz
kancelář: Fügnerovo náměstí 3, 120 00 Praha 2

ZODPOVĚDNÁ OSOBA GP: Ing. Kamil DVOŘÁČEK, STUDIO DD+ Žižkova 45, Nový Knín
VEDOUCÍ PROJEKTANT ČÁSTI: Ing. Kamil DVOŘÁČEK, STUDIO DD+ Žižkova 45, Nový Knín
VYPRACOVAL: Ing. Kamil DVOŘÁČEK, STUDIO DD+ Žižkova 45, Nový Knín

STAVBA:
Stavební úpravy bytového domu Elišky Peškové 323/1, Praha 5

INVESTOR: Hampshire Arbesovo náměstí s.r.o.
Jankovcova 2c, Praha 7, 170 00

DATUM: duben 2014
ZAKÁZKA: 2011-01
STUPEŇ: DSKP
MĚŘÍTKO: 1:50

ČÁST: VÝKRESOVÁ DOKUMETACE
Č.PŘÍLOHY: D

OBSAH: ŘEZ A-A'
Č.PŘÍLOHY: D.8

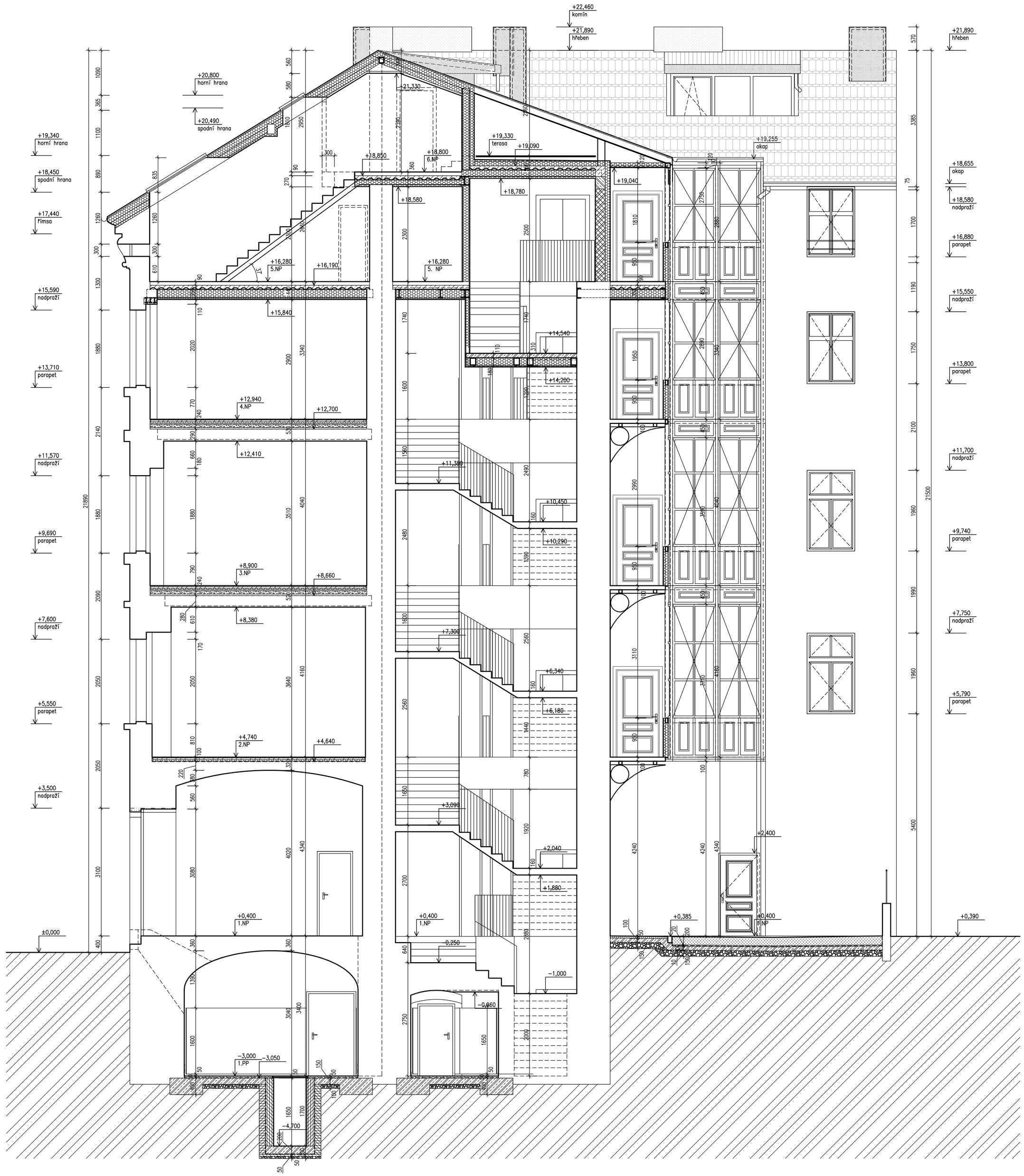

LEGENDA MATERIÁLŮ

- STÁVAJÍCÍ KONSTRUKCE
- NOVÉ DOZDÍVKY STÁVAJÍCÍCH KONSTRUKCÍ - CIHLA PLNÁ PÁLENÁ
- NOVÉ NOSNÉ ZDIVO TL. 240 mm - TVÁRNICE POROTHERM 24 P+D
- NOVÉ NOSNÉ ZDIVO TL. 250 mm - TVÁRNICE POROTHERM AKU 25 P+D
- NOVÉ NENOSNÉ ZDIVO TL. 115 MM - TVÁRNICE POROTHERM 11,5 P+D
- ŽELEZOBETONOVÉ KONSTRUKCE - BETON C25/30, OCEL B500
- ZTRACENÉ BEDNĚNÍ TL. 200 MM - TVÁRNICE BEST 20
- ZTRACENÉ BEDNĚNÍ TL. 150 MM - TVÁRNICE BEST 15
- TEPELNÉ, AKUSTICKÉ IZOLACE - PĚNOVÝ POLYSTYREN, MINERÁLNÍ VLNA (DLE JEDNOTLIVÝCH SKLADEB)
- SDK PŘÍČKY TL. 100-205 MM - SYSTÉM RIGIPS, VYPLNĚNO MINERÁLNÍ VLNOU
- PŮVODNÍ ZEMINA
- ŠTĚRKOVÝ PODSYP (HUTNĚNÝ NA MIN. 200 kPa)
- ZEMINA

LEGENDA POVRCHŮ

- STÁVAJÍCÍ VYSPRAVENÁ ŠTUKOVÁ OMÍTKA + NOVÝ FASÁDNÍ NÁTĚR (DLE ODSOUHLASENÍ NPÚ)
- NOVÁ STŘEŠNÍ KERAMICKÁ PÁLENÁ KRYTINA - BOBROVKA
- NOVÁ ŠTUKOVÁ OMÍTKA STÁVAJÍCÍCH KOMÍNOVÝCH TĚLES
- MĚDĚNÉ OPLECHOVÁNÍ NADSTŘEŠNÍCH BOXŮ
- MĚDĚNÁ STŘEŠNÍ KRYTINA SE STOJATOU DRÁŽKOU

VERZE K 6.2.2014

±0,000 = 193,29 (BPV)

Toto dokumentace je duševním vlastnictvím f. STUDIO DD+, s.r.o.

GENERÁLNÍ PROJEKTANT (GP):
STUDIO DD+ s.r.o., Žižkova 45, 263 02 Nový Knín
+420606789386, info@studiodd.cz, www.studiodd.cz
kancelář: Flügnerovo náměstí 3, 120 00 Praha 2

ZODPOVĚDNÁ OSOBA GP: Ing. Kamil DVOŘÁČEK, STUDIO DD+ Žižkova 45, Nový Knín
VEDOUCÍ PROJEKTANT ČÁSTI: Ing. Kamil DVOŘÁČEK, STUDIO DD+ Žižkova 45, Nový Knín
VYPRACOVAL: Ing. Kamil DVOŘÁČEK, STUDIO DD+ Žižkova 45, Nový Knín

STAVBA:
Stavební úpravy bytového domu
Elišky Peškové 323/1, Praha 5

INVESTOR: Hampshire Arbesovo náměstí s.r.o.
Jankovcova 2c, Praha 7, 170 00

DATUM: duben 2014 | ZAKÁZKA: 2011-01
STUPEŇ: DSKP | MĚŘÍTKO: 1:50

ČÁST: VÝKRESOVÁ DOKUMETACE | Č.PŘÍLOHY: D

OBSAH: ŘEZ B-B' | Č.PŘÍLOHY: D.9

LEGENDA POVRCHŮ

- STÁVAJÍCÍ VYSPRAVENÁ ŠTUKOVÁ OMÍTKA + NOVÝ FASÁDNÍ NÁTĚR (DLE ODSOUHLASENÍ NPÚ)
- NOVÁ STŘEŠNÍ KERAMICKÁ PÁLENÁ KRYTINA - BOBROVKA
- NOVÁ ŠTUKOVÁ OMÍTKA STÁVAJÍCÍCH KOMÍNOVÝCH TĚLES
- MĚDĚNÉ OPLECHOVÁNÍ NADSTŘEŠNÍCH BOXŮ
- MĚDĚNÁ STŘEŠNÍ KRYTINA SE STOJATOU DRÁŽKOU

±0,000 = 193,29 (BPV)

Toto dokumentace je duševním vlastnictvím f. STUDIO DD+, s.r.o.

GENERÁLNÍ PROJEKTANT (GP):
STUDIO DD+ s.r.o., Žižkova 45, 263 02 Nový Knín
+420606789386, info@studiodd.cz, www.studiodd.cz
kancelář: Flügnerovo náměstí 3, 120 00 Praha 2

ZODPOVĚDNÁ OSOBA GP: Ing. Kamil DVOŘÁČEK, STUDIO DD+ Žižkova 45, Nový Knín
VEDOUCÍ PROJEKTANT ČÁSTI: Ing. Kamil DVOŘÁČEK, STUDIO DD+ Žižkova 45, Nový Knín
VYPRACOVAL: Ing. Kamil DVOŘÁČEK, STUDIO DD+ Žižkova 45, Nový Knín

STAVBA:
Stavební úpravy bytového domu
Elišky Peškové 323/1, Praha 5

INVESTOR: Hampshire Arbesovo náměstí s.r.o.
Jankovcova 2c, Praha 7, 170 00

DATUM: duben 2014
ZAKÁZKA: 2011-01
STUPEŇ: DSKP
MĚŘÍTKO: 1:50

ČÁST: VÝKRESOVÁ DOKUMETACE
Č.PŘÍLOHY: D

OBSAH: POHLED VÝCHODNÍ
Č.PŘÍLOHY: D.10

LEGENDA POVRCHŮ

- STÁVAJÍCÍ VYSPRAVENÁ ŠTUKOVÁ OMÍTKA + NOVÝ FASÁDNÍ NÁTĚR (DLE ODSOUHLASENÍ NPÚ)
- NOVÁ STŘEŠNÍ KERAMICKÁ PÁLENÁ KRYTINA - BOBROVKA
- NOVÁ ŠTUKOVÁ OMÍTKA STÁVAJÍCÍCH KOMÍNOVÝCH TĚLES
- MĚDĚNÉ OPLECHOVÁNÍ NADSTŘEŠNÍCH BOXŮ
- MĚDĚNÁ STŘEŠNÍ KRYTINA SE STOJATOU DRÁŽKOU

±0,000 = 193,29 (BPV)

Tato dokumentace je duševním vlastnictvím f. STUDIO DD+, s.r.o.

GENERALNÍ PROJEKTANT (GP):

STUDIO DD+ s.r.o., Žižkova 45, 263 02 Nový Knín
+420606789386, info@studiodd.cz, www.studiodd.cz
kancelář: Fügnerovo náměstí 3, 120 00 Praha 2

ZODPOVĚDNÁ OSOBA GP: Ing. Kamil DVOŘÁČEK, STUDIO DD+ Žižkova 45, Nový Knín
VEDOUCÍ PROJEKTANT ČÁSTI: Ing. Kamil DVOŘÁČEK, STUDIO DD+ Žižkova 45, Nový Knín
VYPRACOVAL: Ing. Kamil DVOŘÁČEK, STUDIO DD+ Žižkova 45, Nový Knín

STAVBA:
Stavební úpravy bytového domu
Elišky Peškové 323/1, Praha 5

INVESTOR: Hampshire Arbesovo náměstí s.r.o.
Jankovcova 2c, Praha 7, 170 00

DATUM: duben 2014
ZAKÁZKA: 2011-01
STUPEŇ: DSKP
MĚŘÍTKO: 1:50

ČÁST: VÝKRESOVÁ DOKUMETACE
Č.PŘÍLOHY: D

OBSAH: POHLED JIŽNÍ
Č.PŘÍLOHY: D.11