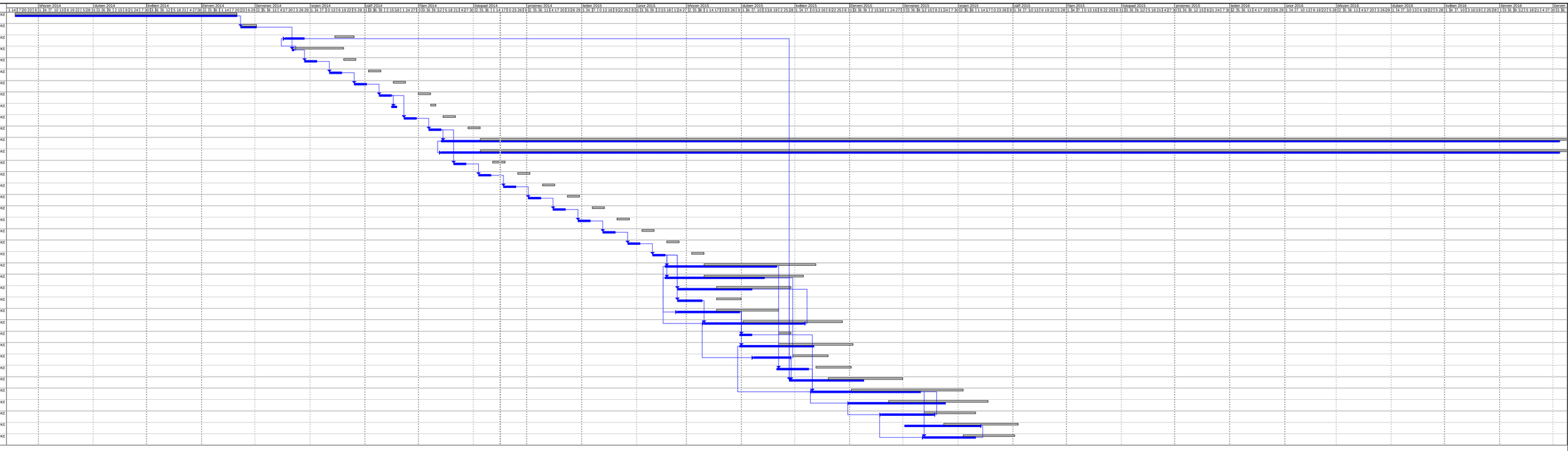ID	Název úkolu	Doba trvání	Zahájení	Dokončení	Dokončeno %	Náklady
3	projektová dokumentace	90 dny	16.2. 14	20.6. 14	100%	3 035 000,00 Kč
4	koupě pozemku	7 dny?	23.6. 14	1.7. 14	100%	2 220 150,00 Kč
6	inženýrské sítě	7 dny	18.7. 14	28.7. 14	100%	3 836 682,00 Kč
5	zemní práce a piloty	1 den	22.7. 14	22.7. 14	100%	3 936 861,00 Kč
7	základová deska	5 dny	29.7. 14	4.8. 14	100%	500 000,00 Kč
8	základové zdi	5 dny	12.8. 14	18.8. 14	100%	670 000,00 Kč
9	1PP strop a schodiště	5 dny	26.8. 14	1.9. 14	100%	600 000,00 Kč
10	1.NP žb zdi	5 dny	9.9. 14	15.9. 14	100%	600 000,00 Kč
11	izolace spodní stavby a zpětný z	3 dny	16.9. 14	18.9. 14	100%	550 000,00 Kč
12	1NP strop a schodiště	5 dny	23.9. 14	29.9. 14	100%	600 000,00 Kč
13	2.NP žb zdi	5 dny	7.10. 14	13.10. 14	100%	600 000,00 Kč
1	propagace projektu - web	450 dny	14.10. 14	4.7. 16	100%	450 000,00 Kč
2	činnost realitní kanceláře	450 dny	14.10. 14	4.7. 16	100%	1 744 619,00 Kč
14	2.NP strop a schodiště	5 dny	21.10. 14	27.10. 14	100%	600 000,00 Kč
15	3.NP žb zdi	5 dny	4.11. 14	10.11. 14	100%	600 000,00 Kč
16	3.NP strop a schodiště	5 dny	18.11. 14	24.11. 14	100%	600 000,00 Kč
17	4.NP žb zdi	5 dny	2.12. 14	8.12. 14	100%	600 000,00 Kč
18	4.NP strop a schodiště	5 dny	16.12. 14	22.12. 14	100%	600 000,00 Kč
19	5.NP žb zdi	5 dny	30.12. 14	5.1. 15	100%	600 000,00 Kč
20	5.NP strop a schodiště	5 dny	13.1. 15	19.1. 15	100%	600 000,00 Kč
21	6.NP žb zdi	5 dny	27.1. 15	2.2. 15	100%	600 000,00 Kč
22	střecha - monolit	5 dny	10.2. 15	16.2. 15	100%	550 000,00 Kč
25	příčky	45 dny	17.2. 15	20.4. 15	100%	1 700 000,00 Kč
27	vnější lešení	40 dny	17.2. 15	13.4. 15	100%	500 000,00 Kč
23	střecha - izolace, tesařské a kler	30 dny	24.2. 15	6.4. 15	100%	1 855 044,00 Kč
24	vnější výplně otvorů + vnitřní pa	10 dny	24.2. 15	9.3. 15	100%	2 300 000,00 Kč
26	hrubé rozvody - plyn, voda, kan	25 dny	24.2. 15	30.3. 15	100%	1 800 000,00 Kč
28	kontaktní zateplovací systém	40 dny	11.3. 15	5.5. 15	100%	2 500 000,00 Kč
31	výtah	5 dny	31.3. 15	6.4. 15	100%	890 000,00 Kč
32	kompletace - plyn, voda, vzt, ele	30 dny	31.3. 15	11.5. 15	100%	2 400 000,00 Kč
29	zámečnické kce	14 dny	8.4. 15	27.4. 15	100%	650 000,00 Kč
30	lité podlahy	14 dny	21.4. 15	8.5. 15	100%	1 200 000,00 Kč
38	komunikace, VO, sadové úpravy	30 dny	28.4. 15	8.6. 15	100%	2 118 538,00 Kč
33	vnitřní omítky, SDK, malby, vnitř	45 dny	11.5. 15	10.7. 15	100%	2 200 000,00 Kč
34	dlažba, obklady, revizní dvířka	40 dny	1.6. 15	24.7. 15	100%	2 950 000,00 Kč
35	zařizovací předměty-sanita, kuch	21 dny	19.6. 15	17.7. 15	100%	2 480 000,00 Kč
37	úklid	30 dny	2.7. 15	12.8. 15	100%	200 000,00 Kč
36	dveře, obložky, kování	21 dny	13.7. 15	10.8. 15	100%	1 400 000,00 Kč