

| ID | Režim úkolu | Název úkolu | Doba trvání | Zahájení | Dokončení | Předchůdci | Následníci | Náklady | Časový plán | | | | | | | | | | | | | |
|----|-------------|---|----------------|------------------|------------------|------------|-------------|--------------------------|----------------|----------------|----------------|----------------|----------------|----------------|----------------|----------------|--|--|--|--|--|--|
| | | | | | | | | | Čtvrt. 1, 2024 | Čtvrt. 2, 2024 | Čtvrt. 3, 2024 | Čtvrt. 4, 2024 | Čtvrt. 1, 2025 | Čtvrt. 2, 2025 | Čtvrt. 3, 2025 | Čtvrt. 4, 2025 | | | | | | |
| 1 | | Příloha č.2.1.2-METODA POSTUPNÁ | 407 dny | 02.01. 24 | 23.07. 25 | | | 171 250 559,00 Kč | | | | | | | | | | | | | | |
| 2 | | TE0 - Přípravné práce | 3 dny | 02.01. 24 | 04.01. 24 | | | 960 452,00 Kč | | | | | | | | | | | | | | |
| 3 | | Obj4 - Přípravné práce | 3 dny | 02.01. 24 | 04.01. 24 | | 5 | 960 452,00 Kč | | | | | | | | | | | | | | |
| 4 | | TE1 - Demolice | 92 dny | 05.01. 24 | 13.05. 24 | | | 12 493 409,00 Kč | | | | | | | | | | | | | | |
| 5 | | Obj4 - Demolice | 92 dny | 05.01. 24 | 13.05. 24 | 3 | 7FS-25 dny | 12 493 409,00 Kč | | | | | | | | | | | | | | |
| 6 | | TE2 - Zemní práce a základové konstrukce | 80 dny | 18.04. 24 | 07.08. 24 | | | 12 031 685,00 Kč | | | | | | | | | | | | | | |
| 7 | | Obj4 - Zemní práce a základové konstrukce | 35 dny | 18.04. 24 | 05.06. 24 | 5FS-25 dn | 10 | 9 023 763,75 Kč | | | | | | | | | | | | | | |
| 8 | | Obj4 - Zemní práce a základové konstrukce | 11 dny | 24.07. 24 | 07.08. 24 | 10FS-3 dn | | 3 007 921,25 Kč | | | | | | | | | | | | | | |
| 9 | | TE3 - Hrubá spodní stavba | 37 dny | 06.06. 24 | 26.07. 24 | | | 6 900 589,00 Kč | | | | | | | | | | | | | | |
| 10 | | Obj4 - Hrubá spodní stavba | 37 dny | 06.06. 24 | 26.07. 24 | 7 | 8FS-3 dny | 6 900 589,00 Kč | | | | | | | | | | | | | | |
| 11 | | TE4 - Hrubé stavební práce | 69 dny | 10.05. 24 | 14.08. 24 | | | 18 019 400,00 Kč | | | | | | | | | | | | | | |
| 12 | | Obj4 - Hrubé stavební práce | 69 dny | 10.05. 24 | 14.08. 24 | 5FS-3 dny | 14FS-10 dn | 18 019 400,00 Kč | | | | | | | | | | | | | | |
| 13 | | TE5 - Zastřešení | 35 dny | 01.08. 24 | 18.09. 24 | | | 7 794 954,00 Kč | | | | | | | | | | | | | | |
| 14 | | Obj4 - Zastřešení | 35 dny | 01.08. 24 | 18.09. 24 | 12FS-10 d | | 7 794 954,00 Kč | | | | | | | | | | | | | | |
| 15 | | TE6 - Hrubé vnitřní práce | 69 dny | 11.07. 24 | 15.10. 24 | | | 29 371 473,00 Kč | | | | | | | | | | | | | | |
| 16 | | Obj4 - Hrubé vnitřní práce | 69 dny | 11.07. 24 | 15.10. 24 | 12FS-34 d | 18SS+33 dr | 29 371 473,00 Kč | | | | | | | | | | | | | | |
| 17 | | TE7 - Vnitřní úpravy povrchů | 85 dny | 27.08. 24 | 23.12. 24 | | | 13 778 122,00 Kč | | | | | | | | | | | | | | |
| 18 | | Obj4 - Vnitřní úpravy povrchů | 85 dny | 27.08. 24 | 23.12. 24 | 16SS+33 c | 20FS-26 dn | 13 778 122,00 Kč | | | | | | | | | | | | | | |
| 19 | | TE8 - Vnitřní kompletace | 56 dny | 27.11. 24 | 12.02. 25 | | | 37 004 491,00 Kč | | | | | | | | | | | | | | |
| 20 | | Obj4 - Vnitřní kompletace | 56 dny | 27.11. 24 | 12.02. 25 | 18FS-26 d | 26 | 37 004 491,00 Kč | | | | | | | | | | | | | | |
| 21 | | TE9 - Fasádní práce | 62 dny | 22.08. 24 | 15.11. 24 | | | 18 510 498,00 Kč | | | | | | | | | | | | | | |
| 22 | | Obj4 - Fasádní práce | 62 dny | 22.08. 24 | 15.11. 24 | | 24 | 18 510 498,00 Kč | | | | | | | | | | | | | | |
| 23 | | TE10 - Vnější práce | 36 dny | 18.11. 24 | 06.01. 25 | | | 5 020 967,00 Kč | | | | | | | | | | | | | | |
| 24 | | Obj4 - Vnější práce | 36 dny | 18.11. 24 | 06.01. 25 | 22 | | 5 020 967,00 Kč | | | | | | | | | | | | | | |
| 25 | | TE0 - Přípravné práce | 4 dny | 13.02. 25 | 18.02. 25 | | | 606 000,00 Kč | | | | | | | | | | | | | | |
| 26 | | Hal1 - Přípravné práce | 4 dny | 13.02. 25 | 18.02. 25 | 20 | 28 | 606 000,00 Kč | | | | | | | | | | | | | | |
| 27 | | TE1 - Demolice | 27 dny | 19.02. 25 | 27.03. 25 | | | 1 202 311,00 Kč | | | | | | | | | | | | | | |
| 28 | | Hal1 - Demolice | 27 dny | 19.02. 25 | 27.03. 25 | 26 | 30FS-1 den | 1 202 311,00 Kč | | | | | | | | | | | | | | |
| 29 | | TE2 - Zemní práce a podkladní vrstvy | 6 dny | 27.03. 25 | 03.04. 25 | | | 183 221,00 Kč | | | | | | | | | | | | | | |
| 30 | | Hal1 - Zemní práce a podkladní vrstvy | 6 dny | 27.03. 25 | 03.04. 25 | 28FS-1 de | 32;44FS-1 c | 183 221,00 Kč | | | | | | | | | | | | | | |
| 31 | | TE3 - Hrubé stavební práce | 9 dny | 04.04. 25 | 16.04. 25 | | | 1 813 286,00 Kč | | | | | | | | | | | | | | |
| 32 | | Hal1 - Hrubé stavební práce | 9 dny | 04.04. 25 | 16.04. 25 | 30 | 34FS-1 den | 1 813 286,00 Kč | | | | | | | | | | | | | | |
| 33 | | TE4 - Zastřešení | 21 dny | 16.04. 25 | 14.05. 25 | | | 882 610,00 Kč | | | | | | | | | | | | | | |
| 34 | | Hal1 - Zastřešení | 21 dny | 16.04. 25 | 14.05. 25 | 32FS-1 de | 36FS-6 dny | 882 610,00 Kč | | | | | | | | | | | | | | |
| 35 | | TE5 - Hrubé vnitřní rozvody | 11 dny | 07.05. 25 | 21.05. 25 | | | 1 384 215,00 Kč | | | | | | | | | | | | | | |
| 36 | | Hal1 - Hrubé vnitřní rozvody | 11 dny | 07.05. 25 | 21.05. 25 | 34FS-6 dn | 38 | 1 384 215,00 Kč | | | | | | | | | | | | | | |
| 37 | | TE6 - Vnitřní úpravy povrchů | 28 dny | 22.05. 25 | 30.06. 25 | | | 223 890,00 Kč | | | | | | | | | | | | | | |
| 38 | | Hal1 - Vnitřní úpravy povrchů | 28 dny | 22.05. 25 | 30.06. 25 | 36 | 40FS-2 dny | 223 890,00 Kč | | | | | | | | | | | | | | |
| 39 | | TE7 - Vnitřní kompletace | 19 dny | 27.06. 25 | 23.07. 25 | | | 1 017 509,00 Kč | | | | | | | | | | | | | | |
| 40 | | Hal1 - Vnitřní kompletace | 19 dny | 27.06. 25 | 23.07. 25 | 38FS-2 dn | | 1 017 509,00 Kč | | | | | | | | | | | | | | |
| 41 | | TE8 - Fasádní práce | 28 dny | 09.06. 25 | 16.07. 25 | | | 932 806,00 Kč | | | | | | | | | | | | | | |
| 42 | | Hal1 - Fasádní práce | 28 dny | 09.06. 25 | 16.07. 25 | 45 | 46FS-1 den | 932 806,00 Kč | | | | | | | | | | | | | | |
| 43 | | TE9 - Vnější práce | 78 dny | 03.04. 25 | 21.07. 25 | | | 1 118 671,00 Kč | | | | | | | | | | | | | | |
| 44 | | Hal1 - Vnější práce | 6 dny | 03.04. 25 | 10.04. 25 | 30FS-1 de | | 530 511,00 Kč | | | | | | | | | | | | | | |
| 45 | | Hal1 - Vnější práce | 3 dny | 04.06. 25 | 06.06. 25 | 38SS+9 dr | 42 | 257 650,00 Kč | | | | | | | | | | | | | | |
| 46 | | Hal1 - Vnější práce | 4 dny | 16.07. 25 | 21.07. 25 | 42FS-1 de | | 330 510,00 Kč | | | | | | | | | | | | | | |

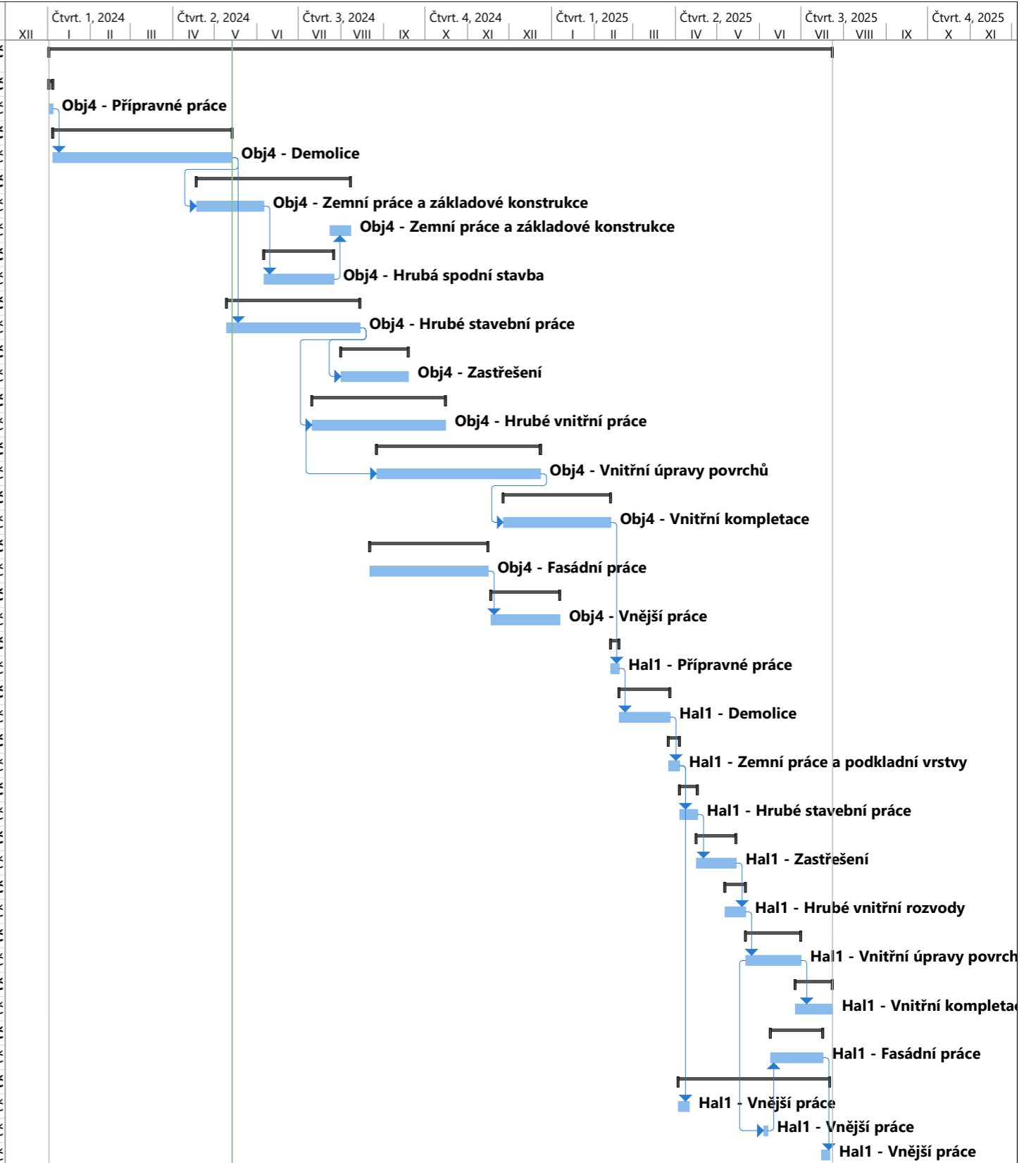

| | | | | | | | | | | | | |
|---|-----------|--|------------------|--|--|--|-------------------------|--|-------------------------|--|-----------------------------|--|
| Projekt: PR02 project Datum: 14.05. 24 | Úkol | | Souhrn projektu | | Ruční úkol | | Pouze zahájení | | Pouze s datem dokončení | | Konečný termín | |
| | Rozdělení | | Neaktivní úkol | | Pouze s dobou trvání | | Pouze s datem dokončení | | Pouze s datem dokončení | | Průběh | |
| | Milník | | Neaktivní milník | | Ruční úkoly zahrnuté v souhrnném úkolu | | Vnější úkoly | | Vnější úkoly | | Průběh ručně zadaného úkolu | |
| | Souhrnný | | Neaktivní souhrn | | Ruční souhrn | | Vnější milník | | Vnější milník | | | |