ŘEZ 8 - TUNELOMOST
M 1:50

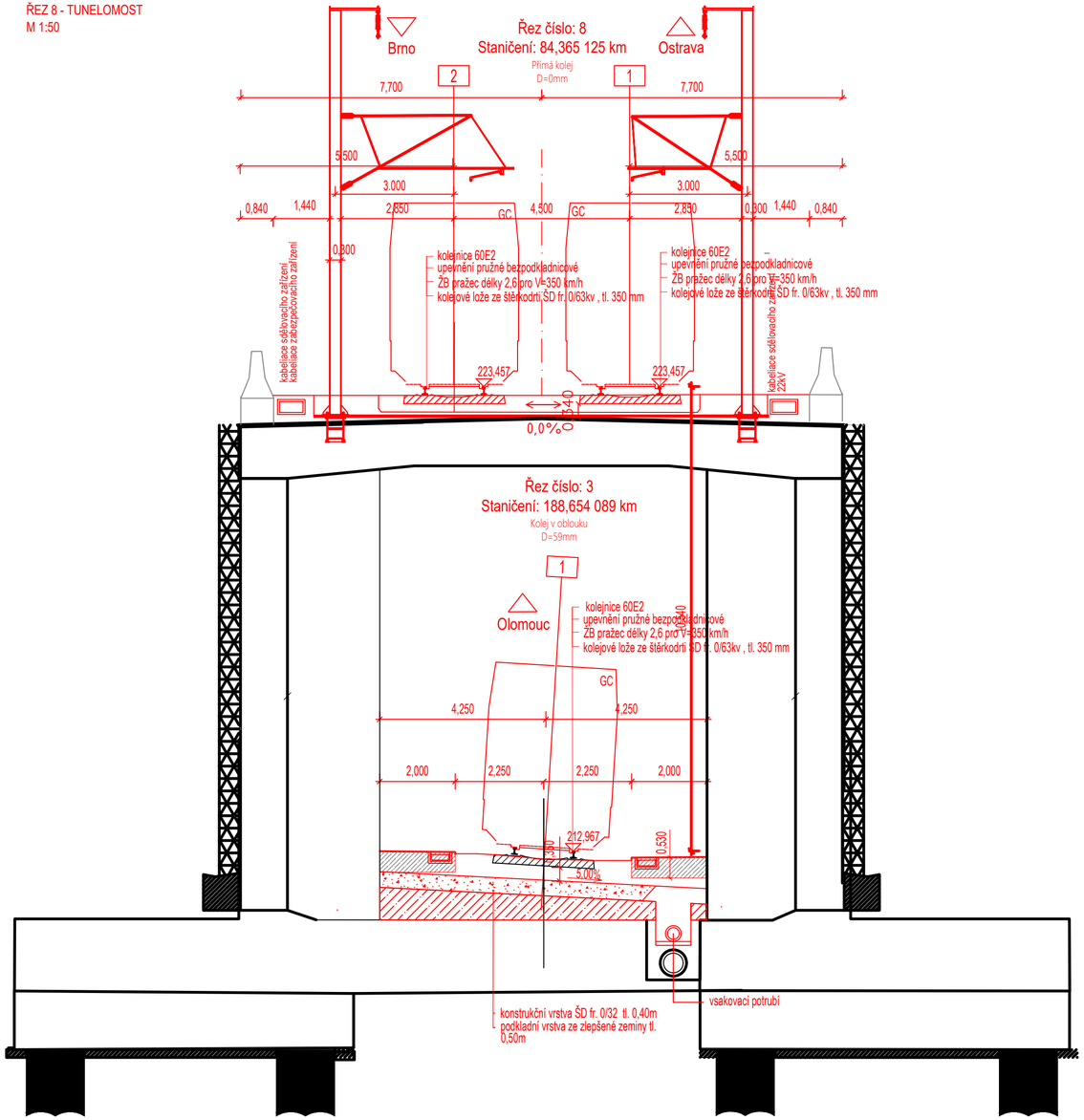

Zpracovala: Denisa Pasáková	Vedoucí práce: Ing. Michal Petýrek	Fakulta stavební ČVUT
Obor: KD	Katedra: K137	
Příloha: Vzorový příčný řez č. 8		Datum: 20.5.2024
		Měřítko: 1:50
		Číslo výkresu: 5.8.
Název úlohy: Bakalářská práce - Návrh VRT (RS1) v úseku Brodek u Přerova (včetně) - Prosenice (včetně)		