

**LEGENDA DEMOLICÍ**

- DEMOLOVANÉ KONSTRUKCE V ŘEZU (STĚNY)
- DEMOLOVANÉ KONSTRUKCE V POHLEDU (PODLAHY, PODKLADY, STŘECHY)

**POZNÁMKY K VÝKRESŮM DEMOLICÍ**

- VÝKRESY DEMOLICÍ SE TYKAJÍ STAVĚNÍM ZHŮVNĚNÍM STÁVAJÍCÍHO STAVĚNÍHO OBJEKTU S0102
- SOUČÁSTÍ DEMOLICÍ SE KOMPLETNÍ ODSTRANĚNÍ STÁVAJÍCÍ FASÁDY A VÝHRAV VŠECH OKEN
- SKLADBY STŘECH NAD 2. A 6. PODLAŽÍM SE ODSTRANÍ ODSTRANÍ SE VŠECH Vrstvy V ČIŘNĚ HYDROIZOLACE, TEPELNĚ ISOLACE A PODLAŽÍ Vrstvy
- STÁVAJÍCÍ KLEPÍŘSKÉ PRVY ATIK A FASÁD BUDOU ODSTRANĚNY A NARAZENY NOVĚM
- VE 2. A 3. PODLAŽÍ BUDOU ODSTRANĚNY VYBRANÉ VNITŘNÍ NEMOSNÉ KONSTRUKCE PŘÍČEK VĚTNĚ PODLAH A PODKLADŮ VIZ PŮDORYSY DEMOLICÍ

**Motolské onkologické centrum**  
 ulice Roentgenova 37, 150 00 Praha 5 - Motol

**investor**  
 Fakultní nemocnice v Motole, státní příspěvková organizace V Úvalu 84 150 00 Praha 5

**objednatel**  
 GEMO a.s. Dlouhá 562/22 779 00 Olomouc, Lazce

**manager projektu**  
 Ing. Peter Blaužovič

**generální projektant**  
 CASUA

**projektový tým**  
 Ing. Radan Juráček  
 zástupce hlavního inženýra projektu  
 Ing. Jan Hinzl

**hlavní inženýr projektu**  
 Ing. Martin Daniel  
 Nikola Tomášková  
 Ing. Barbora Štráka Spurná  
 Ing. Ondřej Sedláček  
 Ing. Věra Turugová  
 Dominik Kvačil  
 Daniel Blažek

**architekti projektu**  
 DOMY ARCHITECTS  
 Domy a.s. o. s. Podléškových věžů 19 110 00 Praha 1

**autofi**  
 Ing. arch. Michal Juha  
 Ing. arch. Jan Topinka

**hlavní architekt projektu**  
 Ing. arch. Michal Juha  
 hlavní inženýr architektů  
 Ing. Roman Jarosl  
 architektonický tým  
 Ing. arch. Jakub Šteodopole  
 Ing. arch. Eliška Poullová  
 Bc. Ondřej Londák  
 Ing. arch. Josef Roderik Priester

**investor**  
 FN MOTOL

**objednatel**  
 GEMO

**2NP = 20,000 = 305,720 m.n.m. Bpiv**

**D1-1 ARCHITEKTONICKO-STAVEBNÍ ČÁST**

**zpracovatel části dokumentace**  
 Casua spol. s r. o. Corso Court Křížkova 682/34a 186 00, Praha 8

**zodpovědný projektant**  
 Ing. Jan Hinzl

**vypracoval**  
 Ing. Štěpán Švaich

**průběh**  
 Půdorys 2NP - demolice

**stavební objekt**  
 SO 102

**části dokumentace**  
 14

**průběh**  
 00

**průběh**  
 ZUR a DSP

**datum**  
 20/01/2024

**průběh**  
 1 : 100



# Motolské onkologické centrum

ulice Roentgenova 37, 150 00 Praha 5 - Motol

investor  
Fakultní nemocnice v Motole,  
státní příspěvková organizace  
V Úvalu 84  
150 00 Praha 5



objednatel  
GEMO a.s.  
Dlouhá 562/22  
779 00 Olomouc, Lazce  
manager projektu  
Ing. Peter Baulovič  
generální projektant

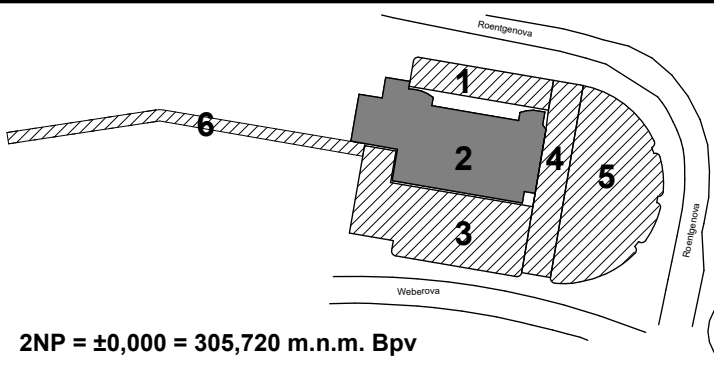
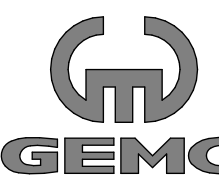

2NP = ±0,000 = 305,720 m.n.m. Bpv

**CASUA**  
Casua spol. s r. o.  
Corso Court  
Křížkova 682/34a  
186 00 Praha 8

hlavní inženýr projektu  
Ing. Radan Jurášek  
zástupce hlavního inženýra projektu  
Ing. Jan Hnzdil

projektový tým  
Ing. Martin Daniel  
Ing. Nikola Tomášková  
Ing. Barbora Straka Spurná  
Ing. Ondřej Sedlák  
Ing. Věra Tunega  
Ing. Dominik Kvapil  
Ing. Daniel Blažek

architekt projektu

**DOMY ARCHITECTS**  
Domy s.r.o.  
Politických vězňů 19  
110 00 Praha 1

autoři  
Ing. arch. Michal Juha  
Ing. arch. Jan Topinka

hlavní architekt projektu  
Ing. arch. Michal Juha  
hlavní inženýr architektka  
Ing. Roman Jarošil  
architektonický tým  
Ing. arch. Jakub Škočodopole  
Ing. arch. Eliška Poulová  
Bc. Andrej Londák  
Ing. arch. Jozef Roderik Priester

profese

## D1-1 ARCHITEKTONICKO-STAVEBNÍ ČÁST

zpracovatel části dokumentace  
Casua spol. s r. o.  
Corso Court Křížkova 682/34a  
186 00, Praha 8

zodpovědný projektant  
Ing. Jan Hnzdil

vypracoval  
Ing. Štěpán Švach

příloha

### Půdorys 4NP - demolice

číslo přílohy

D1-1\_254

revize datum

revize

00

ZUR a DSP

datum

20/01/2024

číslo paré

LEGENDA DEMOLICÍ	
	DEMOLOVANÉ KONSTRUKCE V ŘEZU (STĚNY)
	DEMOLOVANÉ KONSTRUKCE V POHLEDU (PODLAŽÍ, PODHLEDY, ST ŘECHY)

### POZNÁMKY K VÝKRESŮM DEMOLICÍ

- VÝKRESY DEMOLIC SE TÝKAJÍ STAVEBNÍCH ZMĚN STÁVAJÍCÍHO STAVEBNÍHO OBJEKTU S0102
- SOUČÁSTÍ DEMOLIC JE KOMPLETNÍ ODSTRANĚNÍ STÁVAJÍCÍ FASÁDY A VÝMĚNA VŠECH OKEN
- SKLADBY STŘECH NAD 2. A 6. PODLAŽÍM SE ODSTRANÍ (ODSTRANÍ SE VŠECHNY VRSTVY V ČETNĚ HYDROIZOLACE, TEPELNĚ IZOLACE A POCHOZÍ VRSTVY)
- STÁVAJÍCÍ KLEMPÍŘSKÉ PRVKY ATIK A FASÁD BUDOU DEMONTOVÁNY A NAHRAZENY NOVÝMI
- VE 2. A 3. PODLAŽÍ BUDOU ODSTRANĚNY VYBRANÉ VNITŘNÍ NENOSNÉ KONSTRUKCE PŘÍTEK VČETNĚ PODLAH A PODHLEDŮ VIZ PŮDORYS DEMOLIC

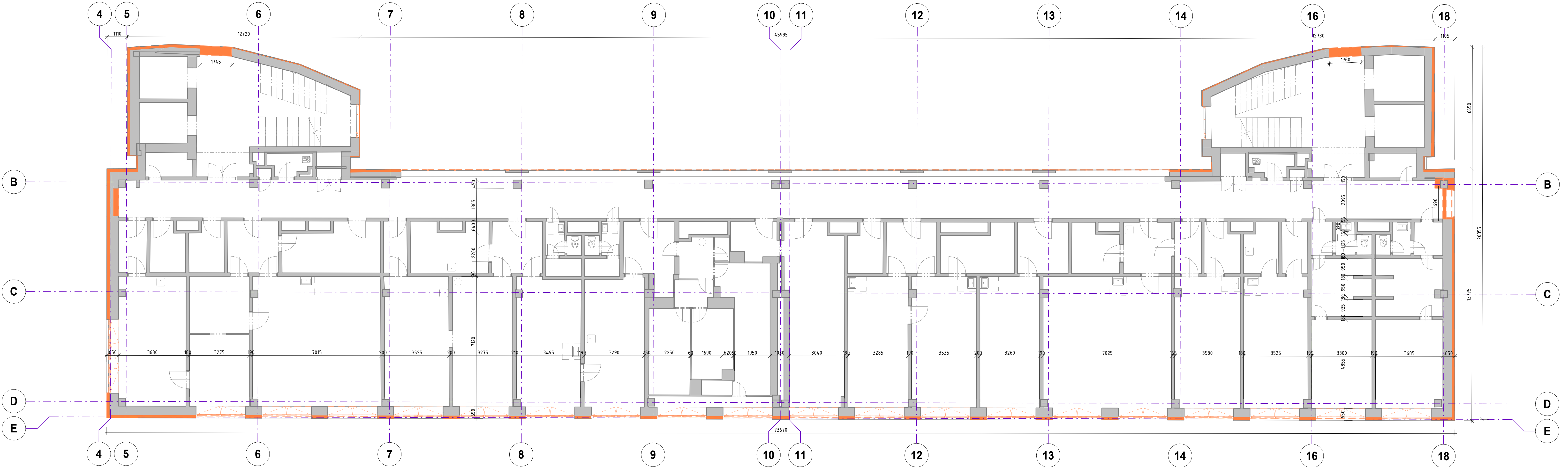

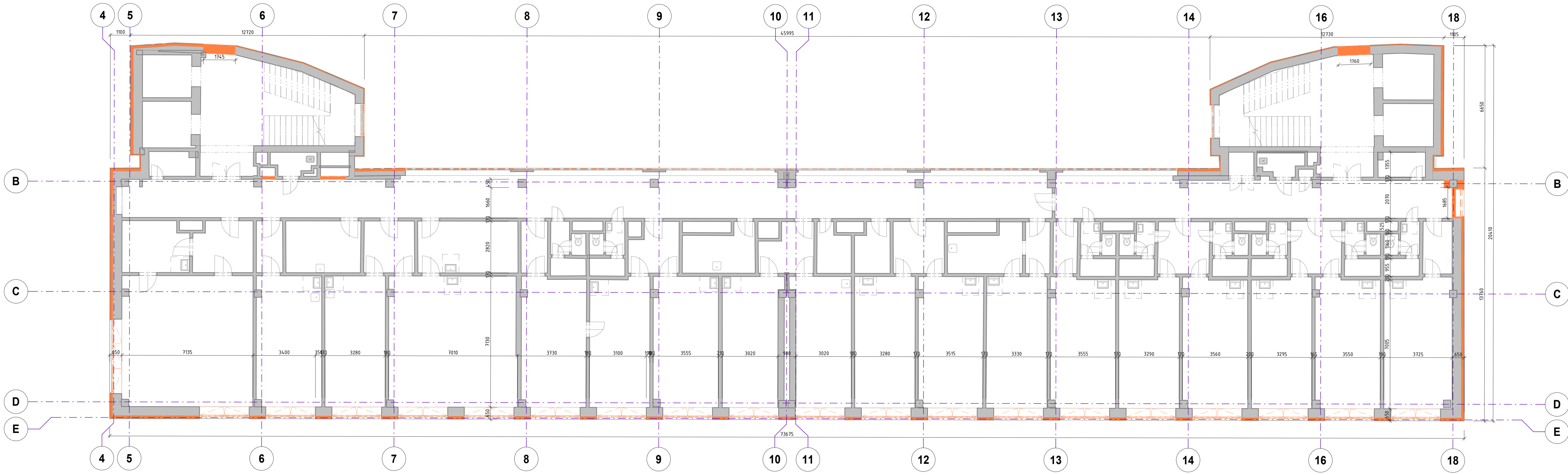

LEGENDA DEMOLICÍ	
	DEMOLOVANÉ KONSTRUKCE V ŘEZU (STĚNY)
	DEMOLOVANÉ KONSTRUKCE V POHLEDU (PODLAHY, PODHLEDY, STŘECHY)

**POZNÁMKY K VÝKRESŮM DEMOLIC**

- VÝKRESY DEMOLIC SE TÝKAJÍ STAVEBNÍCH ZMĚN STÁVAJÍCÍHO STAVEBNÍHO OBJEKTU SO102
- SOUČÁSTÍ DEMOLIC JE KOMPLETNÍ ODSTRANĚNÍ STÁVAJÍCÍ FASÁDY A VÝMĚNA VŠECH OKEN
- SKLADBY STŘECH NAD 2. A 6. PODLAŽÍM SE ODSTRANÍ (ODSTRANÍ SE VŠECHNY VRSTVY V ČETNĚ HYDROIZOLACE, TEPELNÉ IZOLACE A POCHOZÍ VRSTVY)
- STÁVAJÍCÍ KLEMPÍRSKÉ PRVKY ATIK A FASÁD BUDOU DEMONTOVÁNY A NAHRAZENY NOVÝMI
- VE 2. A 3. PODLAŽÍ BUDOU ODSTRANĚNY VYBRANÉ VNITŘNÍ NENOSNÉ KONSTRUKCE PŘÍČEK VČETNĚ PODLAH A PODHLEDŮ VIZ PŮDORYSY DEMOLIC

# Motolské onkologické centrum

ulice Roentgenova 37, 150 00 Praha 5 - Motol

**investor**  
Fakultní nemocnice v Motole,  
státní příspěvková organizace  
V Úvalu 84  
150 00 Praha 5



**objednatel**  
GEMO a.s.  
Dlouhá 562/22  
779 00 Olomouc, Lazce

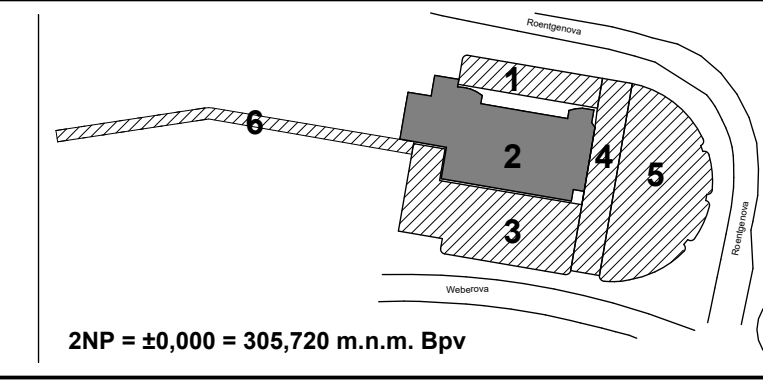
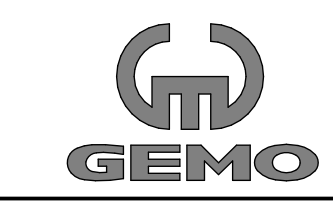

**manager projektu**  
Ing. Peter Baulovič

**generální projektant**  
**CASUA**  
Casua spol. s r. o.  
Corso Court  
Křížkova 682/34a  
186 00 Praha 8

**hlavní inženýr projektu**  
Ing. Radan Jurásek  
**zástupce hlavního inženýra projektu**  
Ing. Jan Hnzdil

**projektový tým**  
Ing. Martin Daniel  
Ing. Nikola Tomášková  
Ing. Barbora Straka Spurná  
Ing. Ondřej Sedlák  
Ing. Věra Tunega  
Ing. Dominik Kvapil  
Ing. Daniel Blažek

architekt projektu

**DOMY ARCHITECTS**  
Domy s. r. o.  
Politických vězňů 19  
110 00 Praha 1

**autoři**  
Ing. arch. Michal Juha  
Ing. arch. Jan Topinka

**hlavní architekt projektu**  
Ing. arch. Michal Juha  
**hlavní inženýr architekta**  
Ing. Roman Jarosil  
**architektonický tým**  
Ing. arch. Jakub Škočodopole  
Ing. arch. Eliška Poulová  
Bc. Andrej Londák  
Ing. arch. Jozef Roderik Priester

profese

## D1-1 ARCHITEKTONICKO-STAVEBNÍ ČÁST

**zpracovatel části dokumentace**  
Casua spol. s r. o.  
Corso Court Křížkova 682/34a  
186 00, Praha 8

**zodpovědný projektant**  
Ing. Jan Hnzdil

**vypracoval**  
Ing. Štěpán Švach

příloha

### Půdorys 5NP - demolice

číslo přílohy

D1-1\_255

revize datum

revize

00

stavební objekt

SO 102

počet A4

6

stupeň

ZUR a DSP

číslo zakázky

1710073001

měřítko

1 : 100

datum

20/01/2024

# Motolské onkologické centrum

ulice Roentgenova 37, 150 00 Praha 5 - Motol

investor  
Fakultní nemocnice v Motole,  
státní příspěvková organizace  
V Úvalu 84  
150 00 Praha 5



objednatel  
GEMO a.s.  
Dlouhá 562/22  
779 00 Olomouc, Lazce  
manager projektu  
Ing. Peter Baulovič

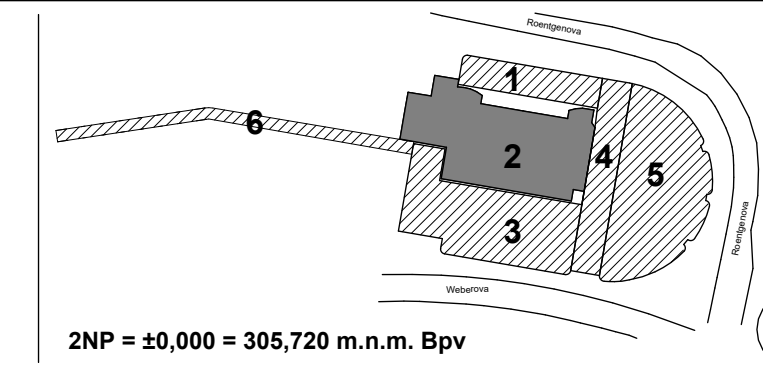
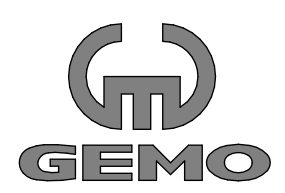

2NP = ±0,000 = 305,720 m.n.m. Bpv

**CASUA**

Casua spol. s r. o.  
Corso Court  
Křížkova 682/34a  
186 00 Praha 8

hlavní inženýr projektu  
Ing. Radan Jurášek  
zástupce hlavního inženýra projektu  
Ing. Jan Hnízdil

projektový tým  
Ing. Radan Jurášek  
Ing. Nikola Tomášková  
Ing. Barbora Stráka Spurná  
Ing. Ondřej Sedlák  
Ing. Věra Tunega  
Ing. Dominik Kvapil  
Ing. Daniel Blažek

architekt projektu

**DOMY ARCHITECTS**

Domy s. r. o.  
Politických vězňů 19  
110 00 Praha 1

autoři  
Ing. arch. Michal Juha  
Ing. arch. Jan Topinka

hlavní architekt projektu  
Ing. arch. Michal Juha  
hlavní inženýr architekta  
Ing. Roman Jarosl  
architektonický tým  
Ing. arch. Jakub Škočodopole  
Ing. arch. Eliška Poulová  
Bc. Andrej Londák  
Ing. arch. Jozef Roderik Priester

profese

## D1-1 ARCHITEKTONICKO-STAVEBNÍ ČÁST

zpracovatel části dokumentace  
Casua spol. s r. o.  
Corso Court Křížkova 682/34a  
186 00, Praha 8

zodpovědný projektant  
Ing. Jan Hnízdil

vypracoval  
Ing. Štěpán Švach

příloha

### Půdorys 6NP - demolice

číslo přílohy  
**D1-1\_256**

revize  
**00**

revize datum popis revize

stavěbní objekt  
**SO 102**

číslo zakázky  
**1710073001**

počet A4  
**6**

měřítko  
**1 : 100**

stůpeň  
**ZUR a DSP**

datum  
**20/01/2024**

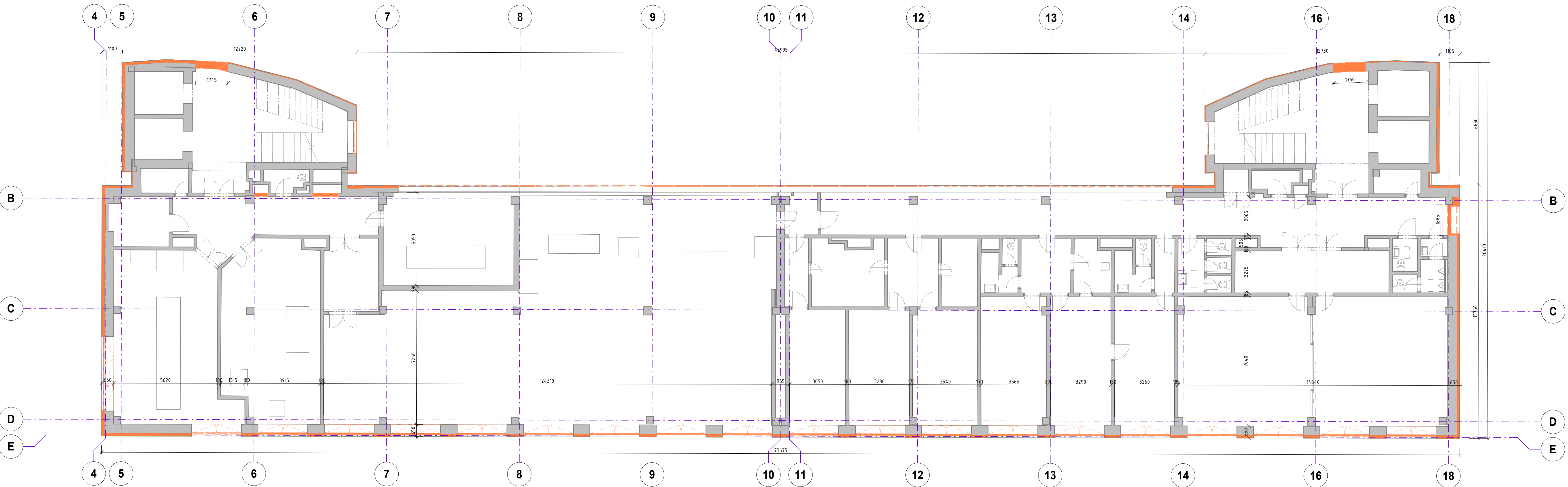

**LEGENDA DEMOLICÍ**

	DEMOLOVANÉ KONSTRUKCE V ŘEZU (STĚNY)
	DEMOLOVANÉ KONSTRUKCE V POHLEDU (PODLAHY, PODHLEDY, ST ŘECHY)

**POZNÁMKY K VÝKRESŮM DEMOLICÍ**

- VÝKRESY DEMOLIC SE TÝKAJÍ STAVEBNÍCH ZMĚN STÁVAJÍCÍHO STAVEBNÍHO OBJEKTU SO102
- SOUČÁSTÍ DEMOLIC JE KOMPLETNÍ ODSTRANĚNÍ STÁVAJÍCÍ FASÁDY A VÝMĚNA VŠECH OKEN
- SKLADBY STŘECH NAD 2. A 6. PODLAŽÍM SE ODSTRANÍ (ODSTRANÍ SE VŠECHNY VRSTVY V ČETNĚ HYDROIZOLACE, TEPELNÉ IZOLACE A POCHOZÍ VRSTVY)
- STÁVAJÍCÍ KLEMPÍŘSKÉ PRVKY ATIK A FASÁD BUDOU DEMONTOVÁNY A NAHRAZENY NOVÝMI
- VE 2. A 3. PODLAŽÍ BUDOU ODSTRANĚNY VYBRANÉ VNITŘNÍ NENOSNÉ KONSTRUKCE PŘÍTEK VČETNĚ PODLAH A PODHLEDŮ VIZ PŮDORYS DEMOLIC

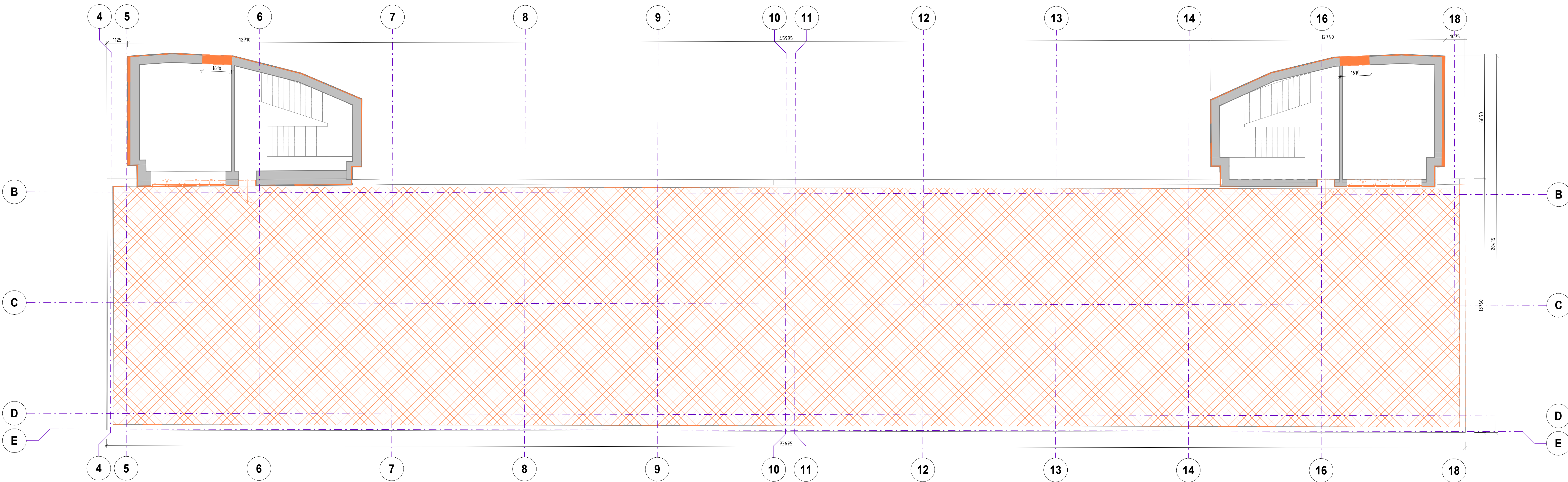

**LEGENDA DEMOLICÍ**

	DEMOLOVANÉ KONSTRUKCE V ŘEZU (STĚNY)
	DEMOLOVANÉ KONSTRUKCE V POHLEDU (PODLAŽY, PODHLEDY, ST ŘECHY)

**POZNÁMKY K VÝKRESŮM DEMOLIC**

- VÝKRESY DEMOLIC SE TÝKAJÍ STAVEBNÍCH ZMĚN STÁVAJÍCÍHO STAVEBNÍHO OBJEKTU SO102
- SOUČÁSTÍ DEMOLIC JE KOMPLETNÍ ODSTRANĚNÍ STÁVAJÍCÍ FASÁDY A VÝMĚNA VŠECH OKEN
- SKLADBY STŘECH NAD 2. A 6. PODLAŽÍM SE ODSTRANÍ (ODSTRANÍ SE VŠECHNY VRSTVY V ČETNĚ HYDROIZOLACE, TEPELNÉ IZOLACE A POCHOZÍ VRSTVY)
- STÁVAJÍCÍ KLEMPÍŘSKÉ PRVKY ATIK A FASÁD BUDOU DEMONTOVÁNY A NAHRAZENY NOVÝMI
- VE 2. A 3. PODLAŽÍ BUDOU ODSTRANĚNY VYBRANÉ VNITŘNÍ NENOSNÉ KONSTRUKCE PŘÍTEK VČETNĚ PODLAH A PODHLEDŮ VIZ PŮDORYS DEMOLIC

# Motolské onkologické centrum

ulice Roentgenova 37, 150 00 Praha 5 - Motol

**investor**  
Fakultní nemocnice v Motole,  
státní příspěvková organizace  
V Úvalu 84  
150 00 Praha 5



**objednatel**  
GEMO a.s.  
Dlouhá 562/22  
779 00 Olomouc, Lazce  
**manager projektu**  
Ing. Peter Baulovič

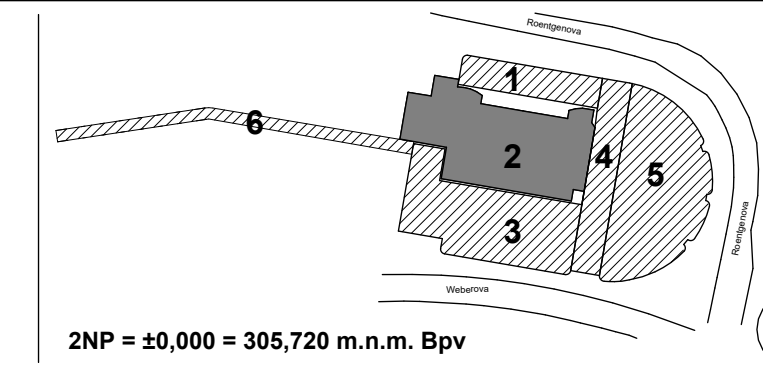
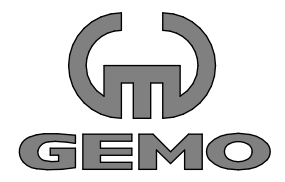

**generální projektant**  
**CASUA**  
Casua spol. s r. o.  
Corso Court  
Křížkova 682/34a  
186 00 Praha 8

**hlavní inženýr projektu**  
Ing. Radan Jurášek  
**zástupce hlavního inženýra projektu**  
Ing. Jan Hnízdil

**projektový tým**  
Ing. Martin Daniel  
Ing. Nikola Tomášková  
Ing. Barbora Straka Spurná  
Ing. Ondřej Sedlák  
Ing. Věra Tunega  
Dominik Kvapil  
Daniel Blažek

**architekt projektu**



Domy s. r. o.  
Politických vězňů 19  
110 00 Praha 1

**autoři**  
Ing. arch. Michal Juha  
Ing. arch. Jan Topinka

**hlavní architekt projektu**  
Ing. arch. Michal Juha  
**hlavní inženýr architekta**  
Ing. Roman Jarosil  
**architektonický tým**  
Ing. arch. Jakub Škočadopole  
Ing. arch. Eliška Poullová  
Bc. Andrej Londák  
Ing. arch. Jozef Roderik Priester

**profese**

## D1-1 ARCHITEKTONICKO-STAVEBNÍ ČÁST

**zpracovatel části dokumentace**  
Casua spol. s r. o.  
Corso Court Křížkova 682/34a  
186 00, Praha 8

**zodpovědný projektant**  
Ing. Jan Hnízdil

**vypracoval**  
Ing. Štěpán Švach

příloha	stavební objekt	číslo zakázky
<b>Půdorys 7NP - demolice</b>	SO 102	1710073001
	počet A4	měřítka
	6	1 : 100
číslo přílohy	revize	stupeň
<b>D1-1_256</b>	00	ZUR a DSP
revize datum	popis revize	datum
		20/01/2024

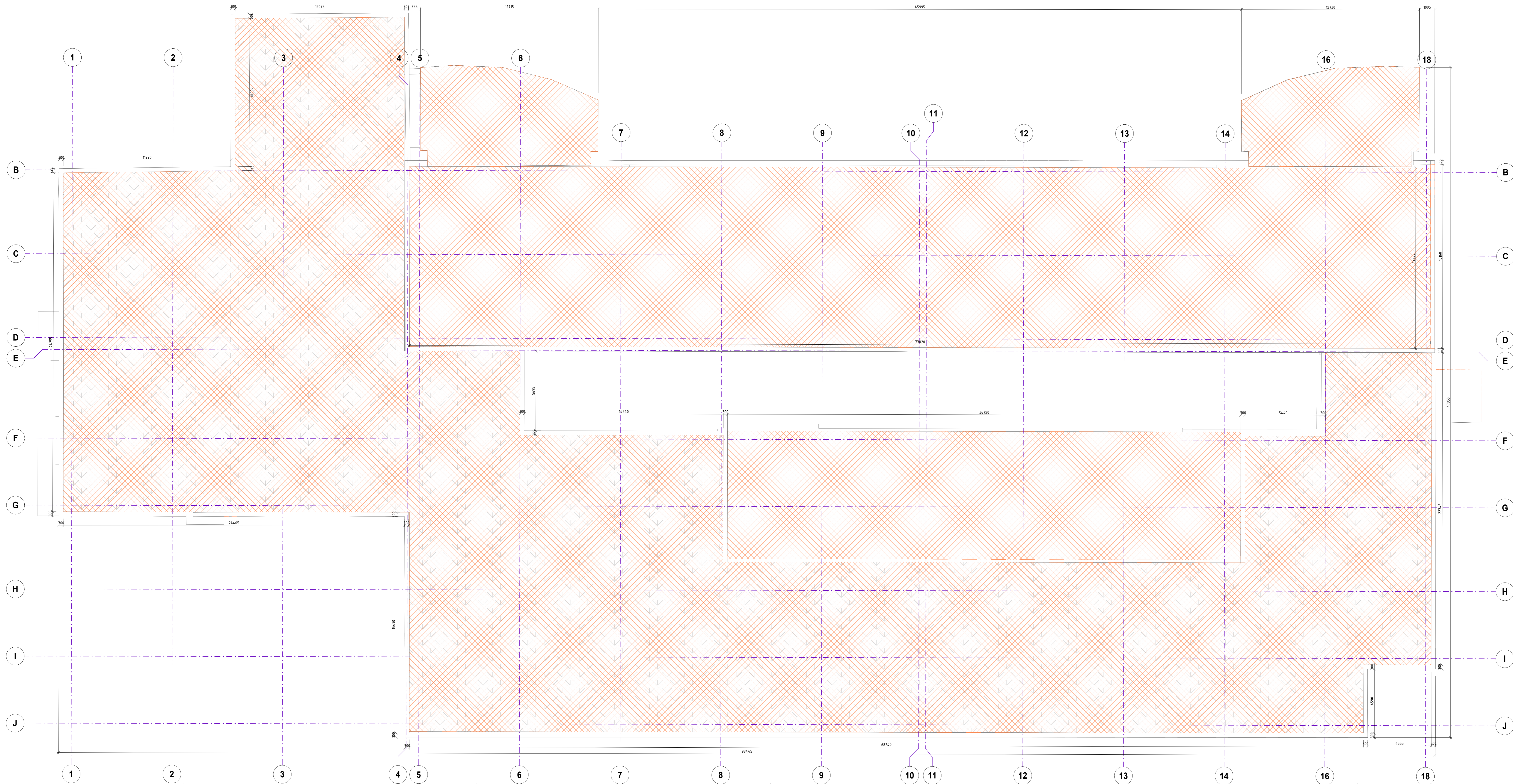

LEGENDA DEMOLICÍ	
	DEMOLOVANÉ KONSTRUKCE V ŘEZU (STĚNY)
	DEMOLOVANÉ KONSTRUKCE V POHLEDU (PODLAHY, PODKLADY, STŘECHY)

**POZNÁMKY K VÝKRESŮM DEMOLICÍ**

- VÝKRESY DEMOLIC SE TYKAJÍ STAVEBNÍCH ZMĚN STÁVAJÍCÍHO STAVEBNÍHO OBJEKTU 50102
- SOUČÁSTÍ DEMOLIC SE KOMPLETNÍ ODSTRANĚNÍ STÁVAJÍCÍ FASÁDY A VÝHRA VŠECH OKEN
- SKLADBY STŘECH MĀD 2 A 6. PODLAŽÍM SE ODSTRANĚNÍ SE VŠECHNY Vrstvy Včetně HYDROIZOLACE, TEPELNÉ ISOLACE A PODLAŽNÍ Vrstvy
- STÁVAJÍCÍ KLEMPŘÍSKÉ PRVKY A FAŠADY BUDOU DEMONTOVÁNY A NÁHRADZENY NOVÝM
- VE Z A J PODLAŽÍ BUDOU ODSTRANĚNY VYBRANÉ VNITŘNÍ NEKONŠTUKCE PŘÍČEK Včetně PODLAH A PODKLADŮ VIZ PŮDORYSY DEMOLIC

## Motolské onkologické centrum

ulice Roentgenova 37, 150 00 Praha 5 - Motol

investor  
Fakultní nemocnice v Motole,  
státní příspěvková organizace  
V Úvalu 84  
150 00 Praha 5

objednatel  
GEMO a.s.  
Dlouhá 562/22  
779 00 Olomouc, Lazce

manager projektu  
Ing. Petr Bažoušek

FN MOTOL  
GEMO

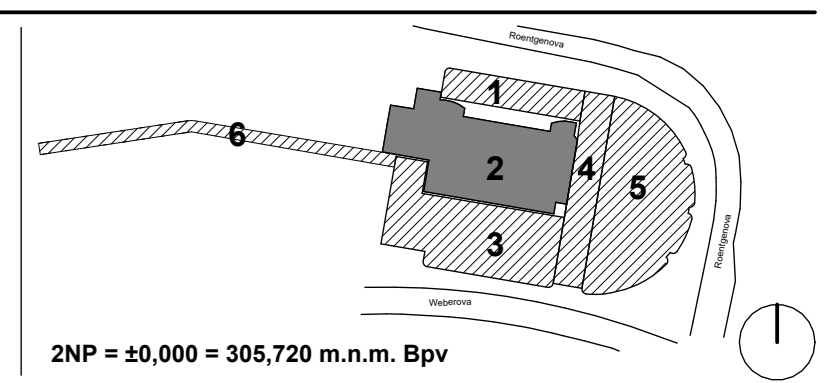

2NP = 20,000 + 305,720 m.n.m. Bpv

CASUA  
Casua spol. s r. o.  
Corso Court  
Křížkova 682/34a  
186 00 Praha 8

hlavní inženýr projektu  
Ing. Radan Jurašek  
zástupce hlavního inženýra projektu  
Ing. Jan Hnízdil

projektový tým  
Ing. Martin Daniel  
Ing. Nikola Tomášková  
Ing. Barbora Štránská Spurná  
Ing. Ondřej Sedláček  
Ing. Věra Turugová  
Ing. Dominik Kvašina  
Ing. Daniel Blažek

## DOMY ARCHITECTS

architekt projektu  
Domy s.r.o.  
Poutěckýn vltžň 19  
110 00 Praha 1

autofi  
Ing. arch. Michal Juha  
Ing. arch. Jan Topinka

hlavní architekt projektu  
Ing. arch. Michal Juha  
hlavní inženýr architekta  
Ing. Roman Jaroš  
architektonický tým  
Ing. arch. Jakub Škodopole  
Ing. arch. Eliška Poullová  
Bc. Andriy Londak  
Ing. arch. Josef Roderik Priester

### D1-1 ARCHITEKTONICKO-STAVEBNÍ ČÁST

zpracovatel části dokumentace  
Casua spol. s r. o.  
Corso Court Křížkova 682/34a  
186 00, Praha 8

zodpovědný projektant  
Ing. Jan Hnízdil

vypracoval  
Ing. Štěpán Švaich

### Půdorys střechy - demolice

příloha	stavební objekt	číslo zakázky
	SO 102	1710073001
číslo přílohy	poschodí	14
D1-1_260	úroveň	1 : 100
revize - datum	revize	datum
	00	ZUR a DSP 20/01/2024