Návrh komunikační strategie v rámci vybraného stavebního projektu na území hlavního města Prahy

MÚVS ČVUT V PRAZE

Autor
Štěpánka Hlávková

Vedoucí práce
Ing. Martin Maštálka, Ph.D.

Akademické pracoviště
MÚVS ČVUT v Praze
Institut veřejné správy a regionálních studií

Akademický rok
2023/2024

Abstrakt

Diplomová práce se zaměřuje na propojení projektového řízení a ochrany životního prostředí ve stavebnictví s participací veřejnosti a dodržováním legislativy. Cílem je navrhnout komunikační strategii pro stavební projekt v Praze. Teoretická část definuje projektové řízení a metodiku PRINCE2, zkoumá procesy přípravy projektu včetně účasti veřejnosti. Metodika výzkumu popisuje postup práce. Analytická část hodnotí projekt dle PRINCE2, identifikuje aktéry, cíle a navrhuje časový plán. Návrhová část doporučuje vylepšení komunikační strategie a harmonogramu, a tím splňuje cíl práce.

VARIANTA 1
SPOLEČENSKO-ODPOČINKOVÝ
zelený park s fontánou s maximem zeleně

VARIANTA 2
SPOLEČENSKO-KULTURNÍ
pro potkávání sousedů, konání farmářských trhů nebo konání minifestivalů

VARIANTA 3
SPOLEČENSKO-SPORTOVNÍ
formát se sportovišti k trávení volného času

Summary

The master's thesis focuses on the integration of project management and environmental protection in construction with public participation and compliance with legislation. The aim is to propose a communication strategy for a construction project in Prague. The theoretical part defines project management and the PRINCE2 methodology, examines the processes of project preparation, including public participation. The research methodology describes the work process. The analytical part evaluates the project according to PRINCE2, identifies stakeholders, objectives and proposes a timeline. The recommendation section suggests improvements to the communication strategy and schedule, thereby fulfilling the thesis's objective.

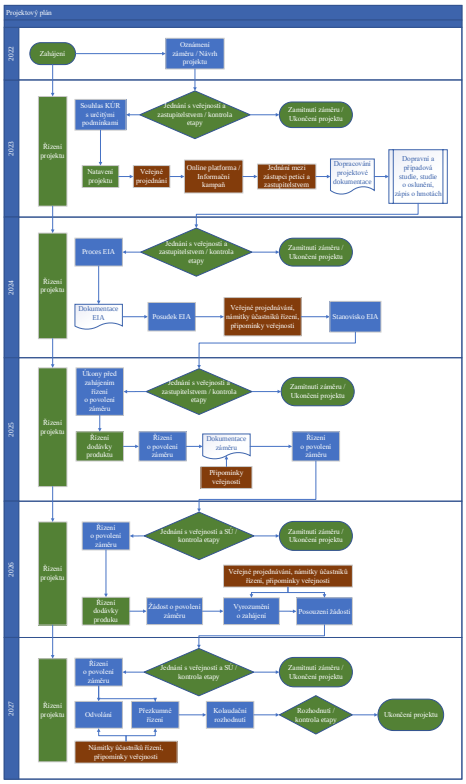

ROK REALIZACE PROJEKTU	2024											
Měsíc	1	2	3	4	5	6	7	8	9	10	11	12
Sociologická analýza, případová studie, studie proveditelnosti												
Jednání mezi zástupci peticí a zastupitelstvem												
Komunikace s médii												
Analýza cílových skupin a rizik												
Projednávání procesu EIA												
Jednání mezi zástupci peticí a zastupitelstvem o dokumentacích												
Důraz na udržitelnosti, sociální odpovědnost												
Sociologický průzkum												
Participace – představení EIA dokumentace veřejnosti												
Online platforma												
Média, časopis Desítka												
ROK REALIZACE PROJEKTU	**2025**											
Měsíc	1	2	3	4	5	6	7	8	9	10	11	12
Úkony před zahájením řízení o povolení záměru												
Informační kampaň – workshopy a výstavy												
Dotazníkové šetření - veřejná soutěž o podobě parku												
Návrhy realizace, podněty účastníků												
Online platforma, média, časopis Desítka												
Participace – představení vítězné podoby parku veřejnosti												
ROK REALIZACE PROJEKTU	**2026**											
Měsíc	1	2	3	4	5	6	7	8	9	10	11	12
Řízení o povolení záměru												
Online platforma												
Informační kampaň – sběr připomínek, prezentace vítězného projektu												
Veřejné projednávání												
ROK REALIZACE PROJEKTU	**2027**											
Měsíc	1	2	3	4	5	6	7	8	9	10	11	12
Povolení záměru												
Řízení výjimky												
Příprava podkladů pro rizikové situace												
Učení se zkušeností z předešlých projektů												
Hodnocení efektivity												