

# Inventarizácia miestností

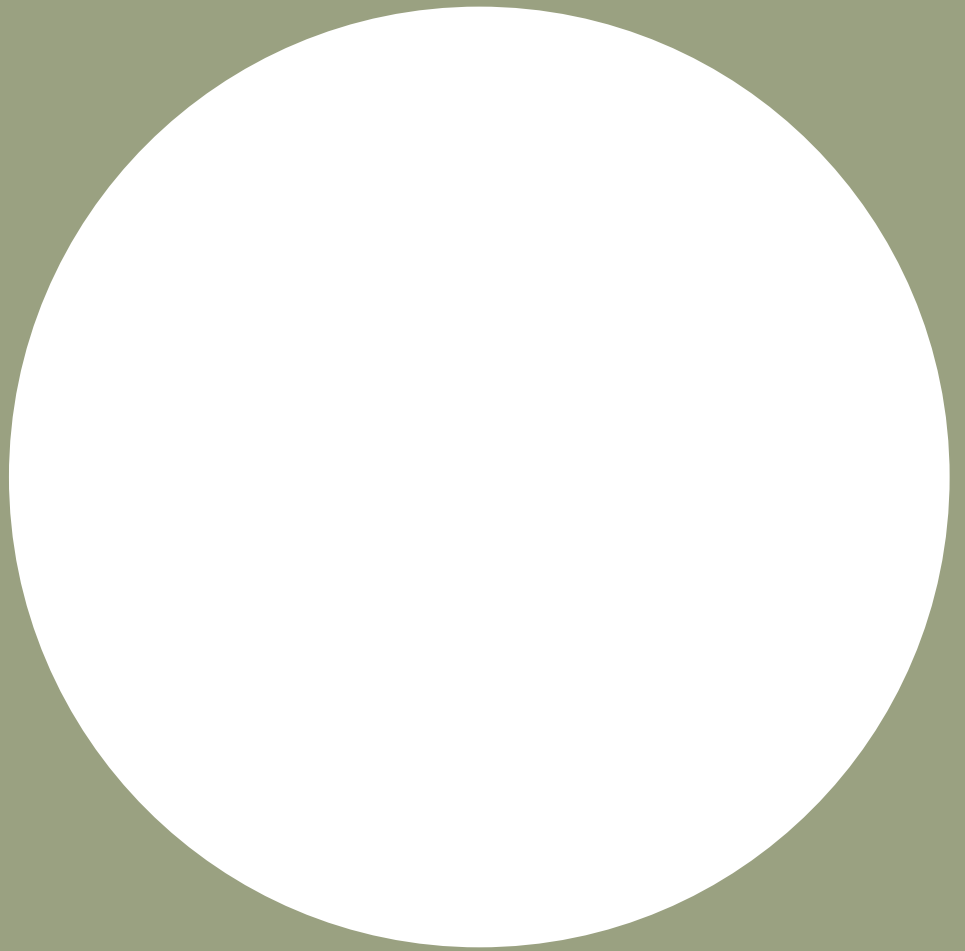

Modulová časť diplomového seminára  
Revitalizácia Domu Kultúry v Banskej Bystrici  
Katarína Tomášiková  
ATELIER EFLER - STUDIO VERNAKULÁRNÍ ARCHITEKTURY  
LS 2024 - FA ČVUT



Inventarizácia miestností bola spracovaná podľa dostupných informácií a na základe dvoch obhliadok miesta v čase 02/2024. Popis miestností zachycuje súčasný stav.

Číslovanie miestností vychádza z projektovej dokumentácii z roku 1972. V dokumentácii chýbal výkres 2.NP, z toho dôvodu je číslovanie doplnené autorom práce. Popis miestností v 2.NP je vynechaný, nebolo možné presne pomenovať pôvodné priestory. Výkres 4.NP v dostupnej dokumentácii chýbal, a priestory neboli prístupné ani počas prehliadky priestoru, z toho dôvodu nie sú vypracované popisy miestností.

Inventarizácia slúži ako podklad pre v budúcnosti dôkladné spracovanie celkovej inventarizácie podľa metodiky.

Inventarizácia je rozdelená podľa poschodí na 1.PP, 1.NP, 2.NP a 3.NP.



číslo miestnosti:	1	názov časti:	reštaurácia
podlažie:	1.PP	názov miestnosť	príjem schodište
časť:	A	podlaha, popis z PD 1972:	keramická dlažba

poznámka

popis miestnosti:

Miestnosť je určená pre náklad a výklad surovín pre reštauráciu a kaviareň. Je obdĺžniková, omietaná bielou omietkou a na spodku omietaná umývateľnou šedo béžovou omietkou, s betónovou podlahou. Vstupné dvere sú dvojkridle, kovové, s nadsvetlíkom s mrežami. Miestnosť je vykurovaná radiátorom, po stropе je vedené potrubie.



číslo miestnosti:	2	názov časti:	reštaurácia
podlažie:	1.PP	názov miestnosť	obaly
časť:	A	podlaha, popis z PD 1972:	cementový poter

poznámka

popis miestnosti:

Pôvodne väčšia miestnosť, rozdelená na menšie kóje pre skladovanie obalov. Steny kójí sú z kovových plátov a kovových mreží. Steny sú omietnuté bielou omietkou, v spodnej časti umývateľnou, šedo béžovou. Podlaha je betónová. Miestnosť nie je osvetlená denným svetlom, je osvetlená stropnými svietidlami. Po strope sú vedené potrubia.



číslo miestnosti:	3	názov časti:	reštaurácia
podlažie:	1.PP	názov miestnosť	skladník, váženie
časť:	A	podlaha, popis z PD 1972:	PVC

poznámka

popis miestnosti:

Miestnosť je obdĺžnikového pôdorysu, bez denného osvetlenia. Po strope a pri stene sú vedené rozvody. Miestnosť je zaprataná prázdnyimi prepravkami od fliaš a iným vecami. Na strope a stene je viditeľná vlhkosť a mokré fláky na stene. Na podlahe je položený svetlo hnedý vinyl.



číslo miestnosti:	4	názov časti:	reštaurácia
podlažie:	1.PP	názov miestnosť	chladené nápoje
časť:	A	podlaha, popis z PD 1972:	cemetový poter

poznámka

popis miestnosti:

Miestnosť je štvorcového pôdorysu, Má betónové steny, otvory s kovovými dvierkami, a zastaralú ventiláciu na chladenie. Je tu prítomná vlhkosť. Chladiareň je dnes nefunkčná. Miestnosť je bez osvetlenia.





číslo miestnosti:	5	názov časti:	reštaurácia
podlažie:	1.PP	názov miestnosť	nechladené nápoje
časť:	A	podlaha, popis z PD 1972:	cemetový poter

poznámka

popis miestnosti:

Miestnosť je obdĺžnikového pôdorysu, s otvormi v zemi kde je prípojka a uzáver vody. Otvory sú kryté kovovými krytmi. V miestnosti sú odložené stroje pôvodne využívané v kuchyni a na ohrievanie jedál. Steny sú omietnuté, na betónovej podlahe je položený červený vinyl, so šedým soklom. Cez miestnosť vedie čiastočne vzduchotechnika. Je bez denného osvetlenia, je osvetlená len umelým svetlom.



číslo miestnosti:	6	názov časti:	reštaurácia
podlažie:	1.PP	názov miestnosť	predsieň nápojov, výťah V1
časť:	A	podlaha, popis z PD 1972:	cemetový poter

poznámka

popis miestnosti:

Miestnosť je obdĺžnikového pôdorysu, je v nej umiestnený elektrorozvádzač, mechanizmus výťahu a tiež malý výťah. Steny sú omietnuté bielou omietkou, v spodnej časti umývateľnou, šedo béžovou. Na zemi je položený svetlo hnedý vinyl. Miestnosť nie je osvetlená denným svetlom, je osvetlená stropnými sietidlami. Po stene sú vedené potrubia. Nie je známy stav funkčnosti výťahu.



číslo miestnosti:	7	názov časti:	reštaurácia
podlažie:	1.PP	názov miestnosť	agregáty, výťah V4
časť:	A	podlaha, popis z PD 1972:	cemetový poter

poznámka

popis miestnosti:

Miestnosť je obdĺžnikového pôdorysu, s umelým osvetlením. Steny sú omietnuté bielou omietkou, v spodnej časti umývateľnou, šedo béžovou. Na podlahe je položený šedý vinyl.

číslo miestnosti:	8	názov časti:	reštaurácia
podlažie:	1.PP	názov miestnosť	predsieň k odpadkom a výtahu V4
časť:	A	podlaha, popis z PD 1972:	cemetový poter

poznámka

popis miestnosti:

Miestnosť je nepravidelného lichobežníkového pôdorysu, je osvetlená denným svetlom a umelým osvetlením. Steny sú omietnuté bielou omietkou, v spodnej časti umývateľnou, šedo béžovou. Podlaha je betónová. Po stene sú vedené potrubia. Spodná časť okien je určená pre prirodzené vetranie priestoru. V styku steny a stropu prebieha hlboká trhlinka a prejavujú sa tak známky statického narušenia stavby.



číslo miestnosti:	9	názov časti:	reštaurácia
podlažie:	1.PP	názov miestnosť	odpady
časť:	A	podlaha, popis z PD 1972:	cemetový poter

poznámka

popis miestnosti:

Miestnosť je obdĺžnikového pôdorysu, čiastočne omietnutá, s betónovou podlahou. Po strope a stenách je vedené potrubie a elektrické káble. V obvodovej stene je urobený vetrací otvor. Miestnosť nie je osvetlená denným svetlom. V súčasnosti sa v miestnosti nachádzajú rozličné spotrebiče a prístroje. Na podlahe je položený svetlo hnedý vinyl.



číslo miestnosti:	10	názov časti:	reštaurácia
podlažie:	1.PP	názov miestnosť	kancelária
časť:	A	podlaha, popis z PD 1972:	PVC

poznámka

popis miestnosti:

Miestnosť je obdĺžnikového pôdorysu, je osvetlená denným svetlom a umelým osvetlením. Steny sú omietnuté bielou omietkou, v spodnej časti umývateľnou, šedo béžovou. Na podlahe je položený vinyl. Miestnosťou je vedené potrubie. Spodná časť okien je určená pre prirodzené vetranie priestoru. V styku steny a stropu prebieha hlboká trhlinka a prejavujú sa tak známky statického narušenia stavby. Na podlahe je položený vinyl.



číslo miestnosti:	11	názov časti:	reštaurácia
podlažie:	1.PP	názov miestnosť	WC, pisoáre, predsieň
časť:	A	podlaha, popis z PD 1972:	keramická dlažba

poznámka

popis miestnosti:

Priestor slúžil ako hygienické zázemie, steny sú vo vrchnej časti omietnuté, v spodnej vykachličkované. Podlaha je z keramických dlaždičiek. Miestnosť je bez prirodzeného osvetlenia. Nachádzajú sa tu ohrievacie zariadenia a radiátor. Na podlahe je svetlo hnedá keramická dlažba rozmeru cca 10x10..



číslo miestnosti:	12	názov časti:	reštaurácia
podlažie:	1.PP	názov miestnosť	suchý sklad
časť:	A	podlaha, popis z PD 1972:	cementový poter

poznámka

popis miestnosti:

Miestnosť je obdĺžnikového pôdorysu, je osvetlená denným svetlom a umelým osvetlením. Steny sú omietnuté bielou omietkou, v spodnej časti umývateľnou, šedo béžovou. Podlaha je betónová. Miestnosťou je vedené potrubie. Spodná časť okien je určená pre prirodzené vetranie priestoru. V súčasnosti je v priestore uložené bývalé kuchynské vybavenie.





číslo miestnosti:	13	názov časti:	reštaurácia
podlažie:	1.PP	názov miestnosť	aromatický sklad
časť:	A	podlaha, popis z PD 1972:	cemetový poter

poznámka

popis miestnosti:

Miestnosť je obdĺžnikového pôdorysu. Podľa PD z roku 1972 sa miestnosti 13 a 13a nachádzali v jednom priestore. Priestor nebol prístupný v čase prehliadky (02/2024).

číslo miestnosti:	14	názov časti:	reštaurácia
podlažie:	1.PP	názov miestnosť	sklad ovocia a zeleniny
časť:	A	podlaha, popis z PD 1972:	cemetový poter

poznámka            škrtnuté, ďalej len sklad

popis miestnosti:

Miestnosť je obdĺžnikového pôdorysu, je osvetlená denným svetlom a umelým osvetlením. Steny sú omietnuté bielou omietkou, v spodnej časti umývateľnou, šedo béžovou. Podlaha je betónová. Miestnosťou je vedené potrubie. Spodná časť okien je určená pre prirodzené vetranie priestoru. V súčasnosti je v priestore uložené bývalé kuchynské vybavenie.



číslo miestnosti:	15	názov časti:	reštaurácia
podlažie:	1.PP	názov miestnosť	hrubá príprava
časť:	A	podlaha, popis z PD 1972:	cemetový poter

poznámka

popis miestnosti:

Miestnosť je obdĺžnikového pôdorysu, je osvetlená denným svetlom a umelým osvetlením. Steny sú omietnuté bielou omietkou, v spodnej časti umývateľnou, šedo béžovou. Podlaha je betónová. Miestnosťou je vedené potrubie. Spodná časť okien je určená pre prirodzené vetranie priestoru. V súčasnosti je v priestore uložené bývalé kuchynské vybavenie. V časti stropu sú viditeľné železobetónové nosníky.



číslo miestnosti:	16	názov časti:	reštaurácia
podlažie:	1.PP	názov miestnosť	sklad zemiakov
časť:	A	podlaha, popis z PD 1972:	cemetový poter

poznámka

popis miestnosti:

Miestnosť je obdĺžnikového pôdorysu, je osvetlená denným svetlom a umelým osvetlením. Steny sú omietnuté bielou omietkou, v spodnej časti umývateľnou, šedo béžovou. Podlaha je betónová. Miestnosťou je vedené potrubie a vzduchotechnika. Spodná časť okien je určená pre prirodzené vetranie priestoru. V súčasnosti je v priestore uložené bývalé kuchynské vybavenie, rôzny materiál a krabice s bližšie neurčeným obsahom.



číslo miestnosti:	17	názov časti:	reštaurácia
podlažie:	1.PP	názov miestnosť	sklad pre bufety s výtahom V6
časť:	A	podlaha, popis z PD 1972:	cemetový poter

poznámka

popis miestnosti:

Miestnosť je obdĺžnikového pôdorysu, bez denného svetla. Steny sú omietnuté bielou omietkou, v spodnej časti umývateľnou, šedo béžovou. Podlaha je betónová. Miestnosťou je vedené potrubie. V miestnosti sú uskladnené oceľové konštrukcie. Po povrchu podlahy je vedené novodobé potrubie. Nachádza sa tu kabína výtahu, v súčasnosti nefunkčného.



číslo miestnosti:	18	názov časti:	reštaurácia
podlažie:	1.PP	názov miestnosť	výťah V5 so strojovňou
časť:	A	podlaha, popis z PD 1972:	cemetový poter

poznámka

popis miestnosti:

Miestnosť v súčasnosti nie je prístupná, jedná sa o strojovňu výťahu.



číslo miestnosti:	19	názov časti:	reštaurácia
podlažie:	1.PP	názov miestnosť	manipulácia hrubej prípravy
časť:	A	podlaha, popis z PD 1972:	cemetový poter

poznámka

popis miestnosti:

Miestnosť je súčasťou chodby, je vymedzená vyšším pultom, bez denného svetla. Vstupuje sa sem do výťahu. Steny sú omietnuté bielou omietkou, v spodnej časti umývateľnou, šedo béžovou. Podlaha je betónová. Priestor je plne zaprataný odloženým nábytkom a inými vecami.



číslo miestnosti:	20	názov časti:	reštaurácia
podlažie:	1.PP	názov miestnosť	hrubá príprava mäsa
časť:	A	podlaha, popis z PD 1972:	keramická dlažba

poznámka

popis miestnosti:

Miestnosť je štvorcového pôdorysu, Má betónové steny, dvere sú ťažkej konštrukcie pre správne tesnenie v chladiacej časti. Miestnosť je bez osvetlenia.



číslo miestnosti:	21	názov časti:	reštaurácia
podlažie:	1.PP	názov miestnosť	mäso, chladiareň
časť:	A	podlaha, popis z PD 1972:	keramická dlažba

poznámka

popis miestnosti:

Miestnosť je štvorcového pôdorysu, Má betónové steny, otvory s kovovými dvierkami, a zastaralú ventiláciu na chladenie. Chladiareň je dnes nefunkčná. Miestnosť je bez osvetlenia. Na podlahe je položená keramická svetlo hnedá dlažba, cca 10x10.



číslo miestnosti:	22	názov časti:	reštaurácia
podlažie:	1.PP	názov miestnosť	údeniny, konzervy, mliečne výrobky
časť:	A	podlaha, popis z PD 1972:	keramická dlažba

poznámka      škrtnuté, ďalej "strojový výťah"

popis miestnosti:

Miestnosť je obdĺžnikového pôdorysu, bez denného svetla. Steny sú omietnuté bielou omietkou, v spodnej časti umývateľnou, šedo béžovou. Podlaha je betónová, pokrytá červeným vinylom.



číslo miestnosti:	23	názov časti:	reštaurácia
podlažie:	1.PP	názov miestnosť	agregáty k chladiarni
časť:	A	podlaha, popis z PD 1972:	cementový poter

poznámka

popis miestnosti:

Miestnosť je štvorcového pôdorysu, Má betónové steny, otvory s kovovými dvierkami, a zastaralú ventiláciu na chladenie. Chladiareň je dnes nefunkčná. Miestnosť je bez osvetlenia. Dvere do chladiarni sú pôvodné, kovové, izolované. Na podlahe je položená keramická svetlo hnedá dlažba, cca 10x10.



číslo miestnosti:	24	názov časti:	reštaurácia
podlažie:	1.PP	názov miestnosť	chodba kuchynských skladov
časť:	A	podlaha, popis z PD 1972:	cemetový poter

poznámka

popis miestnosti:

Miestnosť je obdĺžnikového pôdorysu, bez denného osvetlenia. Steny sú omietnuté bielou omietkou, v spodnej časti umývateľnou, šedo béžovou. Chodba prepája všetky miestnosti v 1.PP.

číslo miestnosti:	25	názov časti:	komorné divadlo
podlažie:	1.PP	názov miestnosť	manipulácia prísun kulís
časť:	C	podlaha, popis z PD 1972:	cemetový poter

poznámka

popis miestnosti:

Miestnosť je obdĺžnikového pôdorysu, je osvetlená denným svetlom a umelým osvetlením. Steny sú omietnuté bielou omietkou. Podlaha je betónová. Po stenách sú vedené elektrické káble. V minulosti slúžil priestor pre náklad a výklad kulís. Sú tu vysoké stropy. Vstupné dvere sú vysoké, oceľové, skladacie zo 6 častí, každá s nadsvetlíkom – priestor je otvorený pre dobrú manipuláciu s rekvizitami.



číslo miestnosti:	26	názov časti:	komorné divadlo
podlažie:	1.PP	názov miestnosť	sklad kulís a dekorácií
časť:	C	podlaha, popis z PD 1972:	cemetový poter

poznámka

popis miestnosti:

Miestnosť je obdĺžnikového pôdorysu, je osvetlená umelým osvetlením. Steny sú omietnuté bielou omietkou. Podlaha je betónová. Priestor má vysoké stropy. Nachádza sa pod javiskom komorného divadla. Je tu otvor so vstupom pre javiskový výťah. V súčasnosti sa tu nachádzajú naskladané veci.



číslo miestnosti:	27	názov časti:	komorné divadlo
podlažie:	1.PP	názov miestnosť	sklad rekvizít
časť:	C	podlaha, popis z PD 1972:	cemetový poter

poznámka

popis miestnosti:

Miestnosť je obdĺžnikového pôdorysu, len s umelým osvetlením. Miestnosť nebola počas prehliadky prístupná (02/2024).

číslo miestnosti:	28	názov časti:	komorné divadlo
podlažie:	1.PP	názov miestnosť	sklad prospektov
časť:	C	podlaha, popis z PD 1972:	cemetový poter

poznámka

popis miestnosti:

Miestnosť je obdĺžnikového pôdorysu, je osvetlená umelým osvetlením. Steny sú omietnuté bielou omietkou. Podlaha je betónová, natrená červenou farbou. Priestor má vysoké stropy. Nachádza sa pod javiskom komorného divadla. Po stenách sú vedené elektrické káble, je odhalené vedenie vzduchotechniky. Na strope vidieť železobetónové nosníky.





číslo miestnosti:	29	názov časti:	komorné divadlo
podlažie:	1.PP	názov miestnosti:	personál divadla a estrády
časť:	C	podlaha, popis z PD 1972:	PVC

poznámka

popis miestnosti:

Miestnosť je obdĺžnikového pôdorysu, je osvetlená denným svetlom a umelým osvetlením. Steny sú omietnuté bielou omietkou. Na podlahe je položený šedý vinyl. Priestor má vysoké stropy, okná sú umiestnené vo vyššej pozícii. Po stenách obvodovej steny sú inštalované radiátory. Je tu umiestnené malé umývadlo.



číslo miestnosti:	30	názov časti:	komorné divadlo
podlažie:	1.PP	názov miestnosť	dielne, dve
časť:	C	podlaha, popis z PD 1972:	PVC

poznámka

popis miestnosti:

Miestnosť je obdĺžnikového pôdorysu, je osvetlená denným svetlom a umelým osvetlením. Steny sú omietnuté bielou omietkou. Na podlahe je položený svetlo hnedý vinyl. Priestor má vysoké stropy, okná sú umiestnené vo vyššej pozícii.

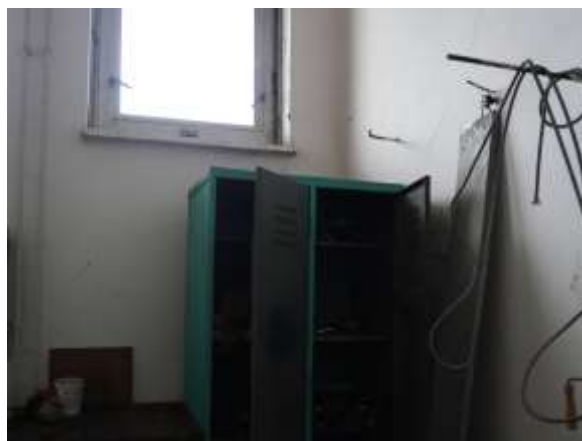

číslo miestnosti:	31	názov časti:	komorné divadlo
podlažie:	1.PP	názov miestnosť	WC, sprcha, predsieň
časť:	C	podlaha, popis z PD 1972:	keramická dlažba

poznámka

popis miestnosti:

Miestnosť slúžila ako hygienické zázemie, so sprchou a toaletou. Steny sú vo vrchnej časti omietnuté, v spodnej obložené zelenými kachličkami cca 15x15. Podlaha je z keramických dlaždičiek dvoch farieb, okrovej a tehlovej, cca 10x10. Priestor je osvetlený denným aj umelým svetlom. Sú tu viditeľné znaky statického narušenia, po stene prebieha zväčšujúca sa puklina (stav pozorovaný 01/2024).



číslo miestnosti:	32	názov časti:	komorné divadlo
podlažie:	1.PP	názov miestnosť	upratovačka
časť:	C	podlaha, popis z PD 1972:	keramická dlažba

poznámka

popis miestnosti:

Miestnosť je štvorcového pôdorysu, steny sú vo vrchnej časti omietnuté, v spodnej obložené zelenými kachličkami cca 15x15. Podlaha je z keramických dlaždičiek, dvoch farieb, okrovej a tehlovej, cca 10x10. Nachádza sa tu výlevka. Miestnosť je osvetlená umelým osvetlením.



číslo miestnosti:	33	názov časti:	komorné divadlo
podlažie:	1.PP	názov miestnosť	chodba
časť:	C	podlaha, popis z PD 1972:	cementový poter

poznámka

popis miestnosti:

Chodba prepájajúca dielne, sklady a miestnosti v 1. PP divadla. Je osvetlená umelým osvetlením. Steny sú omietnuté bielou omietkou. Podlaha je betónová, čiastočne pokrytá šedým vinylom. Priestor má vysoké stropy. Po stenách sú vedené elektrické káble. Nachádza sa tu točité schodisko na 1. NP.

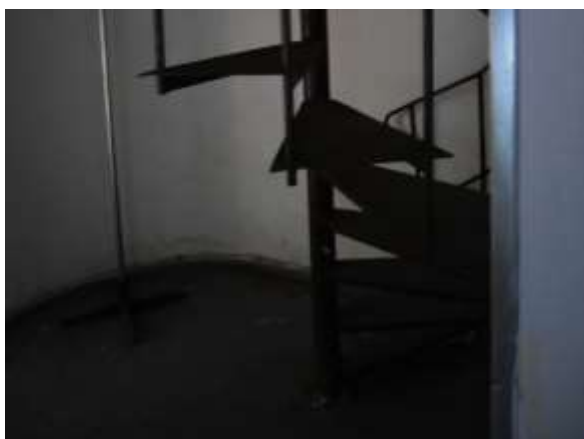

číslo miestnosti:	34	názov časti:	komorné divadlo
podlažie:	1.PP	názov miestnosť	byty
časť:	C	podlaha, popis z PD 1972:	cemetový poter

poznámka

popis miestnosti:

Miestnosť bola uvedená v zozname miestností v legende PD z roku 1972. V pôdoryse nebola vyznačená. V budúcich prieskumoch je potreba zistiť presné umiestnenie.

číslo miestnosti:	35	názov časti:	komorné divadlo
podlažie:	1.PP	názov miestnosti	byty
časť:	C	podlaha, popis z PD 1972:	cemetový poter

poznámka

popis miestnosti:

Miestnosť bola uvedená v zozname miestností v legende PD z roku 1972. V pôdoryse nebola vyznačená. V budúcich prieskumoch je potreba zistiť presné umiestnenie.

číslo miestnosti:	36	názov časti:	komorné divadlo
podlažie:	1.PP	názov miestnosť	pivničky, dve
časť:	C	podlaha, popis z PD 1972:	cemetový poter

poznámka

popis miestnosti:

Jedná sa o označenie pre 2 miestnosti. Každá miestnosť je obdĺžnikového pôdorysu, s umelým osvetlením. Steny a strop sú omietnuté bielou omietkou, na podlahe je cementový poter, sokel je z obdĺžnikových hnedých kachličiek. V južnej miestnosti je pri úrovni podlahy úzka vetracia mriežka.





číslo miestnosti:	37	názov časti:	komorné divadlo
podlažie:	1.PP	názov miestnosť	chodba
časť:	C	podlaha, popis z PD 1972:	cemetový poter

poznámka

popis miestnosti:

Vstupná chodba do priestoru pôvodne náležiacemu bytom v 1. NP. Steny sú omietnuté, podlaha je z keramických dlaždíc. Vstup do chodby je aj z exteriéru, zachovali sa pôvodné oceľové dvere s nadsvetlíkom.



číslo miestnosti:	38	názov časti:	technická a hospodárska časť
podlažie:	1.PP	názov miestnosti	kotolňa
časť:	B	podlaha, popis z PD 1972:	cemetový poter

poznámka

popis miestnosti:

Miestnosť je obdĺžnikového pôdorysu, je osvetlená umelým osvetlením. Steny sú omietnuté bielou omietkou. Podlaha je betónová, pokrytá červeným vinylom. V miestnosti sú umiestnené zariadenia vzduchotechniky a vedenie VZT.



číslo miestnosti:	39	názov časti:	technická a hospodárska časť
podlažie:	1.PP	názov miestnosť	strojovňa
časť:	B	podlaha, popis z PD 1972:	cemetový poter

poznámka

popis miestnosti:

Miestnosť je obdĺžnikového pôdorysu, je osvetlená umelým osvetlením. Steny sú omietnuté bielou omietkou. Podlaha je betónová, pokrytá červeným vinylom. V miestnosti sú umiestnené zariadenia vzduchotechniky a vedenie VZT.

číslo miestnosti:	40	názov časti:	technická a hospodárska časť
podlažie:	1.PP	názov miestnosť	úpravňa vody
časť:	B	podlaha, popis z PD 1972:	cemetový poter

poznámka

popis miestnosti:

Miestnosť je obdĺžnikového pôdorysu, je osvetlená umelým osvetlením. Steny sú omietnuté bielou omietkou. Podlaha je betónová, pokrytá červeným vinylom. V miestnosti sú umiestnené zariadenia vzduchotechniky a vedenie VZT.

číslo miestnosti:	41	názov časti:	technická a hospodárska časť
podlažie:	1.PP	názov miestnosti:	meranie a deregulovanie
časť:	B	podlaha, popis z PD 1972:	cemetový poter

poznámka

popis miestnosti:

Miestnosť je obdĺžnikového pôdorysu, je osvetlená denným svetlom a umelým osvetlením. Steny sú omietnuté bielou omietkou. Podlaha je betónová, pokrytá červeným vinylom. V miestnosti sú umiestnené pôvodné zariadenia na meranie a deregulovanie elektriny. Stav zariadení je zachovalý. V stene predeľujúcej izbu od chodby sú pri strope umiestnené svetlíky.



číslo miestnosti:	42	názov časti:	technická a hospodárska časť
podlažie:	1.PP	názov miestnosti	strojník - rozvodňa strednej vzduchotechn
časť:	B	podlaha, popis z PD 1972:	cemetový poter

poznámka

popis miestnosti:

Miestnosť je obdĺžnikového pôdorysu, je osvetlená denným svetlom a umelým osvetlením. Steny sú omietnuté bielou omietkou. Podlaha je betónová, pokrytá červeným vinylom. V miestnosti sú umiestnené pôvodné zariadenia na meranie a deregulovanie elektriny. Stav zariadení je zachovalý. V stene predeľujúcej izbu od chodby sú pri strope umiestnené svetlíky.



číslo miestnosti:	43	názov časti:	technická a hospodárska časť
podlažie:	1.PP	názov miestnosť	Wc, sprcha, umýváreň
časť:	B	podlaha, popis z PD 1972:	keramická dlažba

poznámka

popis miestnosti:

Miestnosť slúžila ako hygienické zázemie, so sprchou a toaletou. Steny sú vo vrchnej časti omietnuté, v spodnej obložené bielymi kachličkami cca 15x15. Podlaha je z keramických dlaždičiek. Priestor je osvetlený denným aj umelým svetlom.



číslo miestnosti:	44	názov časti:	technická a hospodárska časť
podlažie:	1.PP	názov miestnosť	chodba s kruhovými chodmi
časť:	B	podlaha, popis z PD 1972:	cementový poter

poznámka

popis miestnosti:

Chodba točitého schodiska s oblou stenou. Steny sú omietnuté bielou omietkou. Podlaha je betónová, s keramickým soklom. Na točité kovové schodisko sa nastupuje tromi betónovými schodmi.





číslo miestnosti:	45	názov časti:	technická a hospodárska časť
podlažie:	1.PP	názov miestnosť	strojovňa vzduchotechniky
časť:	B	podlaha, popis z PD 1972:	cemetový poter

poznámka

popis miestnosti:

Miestnosť je obdĺžnikového pôdorysu. Priestor nebol prístupný v čase prehliadky (02/2024).

číslo miestnosti:	46	názov časti:	technická a hospodárska časť
podlažie:	1.PP	názov miestnosť	výfuk
časť:	B	podlaha, popis z PD 1972:	cemetový poter

poznámka

popis miestnosti:

Miestnosť je obdĺžnikového pôdorysu. Priestor nebol prístupný v čase prehliadky (02/2024).

číslo miestnosti:	47	názov časti:	technická a hospodárska časť
podlažie:	1.PP	názov miestnosti	chodba
časť:	B	podlaha, popis z PD 1972:	cemetový poter

poznámka

popis miestnosti:

Miestnosť je obdĺžnikového pôdorysu. Priestor nebol prístupný v čase prehliadky (02/2024).

číslo miestnosti:	48	názov časti:	technická a hospodárska časť
podlažie:	1.PP	názov miestnosť	prívodný kanál čerstvého vzduchu
časť:	B	podlaha, popis z PD 1972:	cemetový poter

poznámka

popis miestnosti:

Miestnosť je nepravidelného pôdorysu. Priestor nebol prístupný v čase prehliadky (02/2024).

číslo miestnosti:	49	názov časti:	technická a hospodárska časť
podlažie:	1.PP	názov miestnosť	rozvodovňa
časť:	C	podlaha, popis z PD 1972:	cemetový poter

poznámka

popis miestnosti:

Miestnosť je obdĺžnikového pôdorysu, je osvetlená umelým osvetlením. Stropy sú vysoké, steny sú omietnuté bielou omietkou. Podlaha je betónová, pokrytá šedým vinylom. Po stenách sú vedené elektrické káble. V miestnosti sú umiestnené elektrické pohonové rozvádzače.



číslo miestnosti:	50	názov časti:	technická a hospodárska časť
podlažie:	1.PP	názov miestnosť	pohonové rozvádzače
časť:	C	podlaha, popis z PD 1972:	cemetový poter

poznámka

popis miestnosti:

Miestnosť je obdĺžnikového pôdorysu, je osvetlená umelým osvetlením. Stropy sú vysoké, steny sú omietnuté bielou omietkou. Podlaha je betónová, pokrytá šedým vinylom. Po stenách sú vedené elektrické káble. V miestnosti sú umiestnené elektrické pohonové rozvádzače.



číslo miestnosti:	51	názov časti:	technická a hospodárska časť
podlažie:	1.PP	názov miestnosti	núdzová rozvodovňa
časť:	C	podlaha, popis z PD 1972:	cemetový poter

poznámka

popis miestnosti:

Miestnosť je nepravidelného pôdorysu. Priestor nebol prístupný v čase prehliadky (02/2024).

číslo miestnosti:	52	názov časti:	technická a hospodárska časť
podlažie:	1.PP	názov miestnosť	vodáreň
časť:	C	podlaha, popis z PD 1972:	cemetový poter

poznámka

popis miestnosti:

Miestnosť je obdĺžnikového pôdorysu, s umelým osvetlením. Steny a strop sú omietnuté bielou omietkou, na strope sú viditeľné nosníky. Na podlahe je položený šedý vinyl. Miestnosť je priechodzia.





číslo miestnosti:	53	názov časti:	technická a hospodárska časť
podlažie:	1.PP	názov miestnosti	chodba
časť:	C	podlaha, popis z PD 1972:	cemetový poter

poznámka

popis miestnosti:

Chodba prepájajúca dielne a VZT strojovňu. Je osvetlená umelým osvetlením. Steny sú omietnuté bielou omietkou. Podlaha je betónová, pokrytá šedým vinylom. Priestor má vysoké stropy. Po stenách sú vedené elektrické káble.

číslo miestnosti:	54	názov časti:	technická a hospodárska časť
podlažie:	1.PP	názov miestnosť	strojovňa vzduchotechniky
časť:	F	podlaha, popis z PD 1972:	cementový poter

poznámka Miestnosť je rozdelená na viac častí, na miestnosť 54a, 54b, a 54c.

popis miestnosti:

Miestnosť je obdĺžnikového pôdorysu, je osvetlená umelým osvetlením. Steny sú omietnuté bielou omietkou. Podlaha je pokrytá cementovým poterom. V miestnosti sú umiestnené zariadenia vzduchotechniky a vedenie VZT, spolu s rozvádzačmi elektriny.



číslo miestnosti:	55	názov časti:	technická a hospodárska časť
podlažie:	1.PP	názov miestnosť	prívodný kanál čerstvého vzduchu
časť:	F	podlaha, popis z PD 1972:	cemetový poter

poznámka

popis miestnosti:

Miestnosť je nepravidelného pôdorysu. Priestor nebol prístupný v čase prehliadky (02/2024).

číslo miestnosti:	56	názov časti:	technická a hospodárska časť
podlažie:	1.PP	názov miestnosti	výfukový kanál
časť:	F	podlaha, popis z PD 1972:	cemetový poter

poznámka

popis miestnosti:

Miestnosť obdĺžnikového pôdorysu. Priestor nebol prístupný v čase prehliadky (02/2024).

číslo miestnosti:	57	názov časti:	technická a hospodárska časť
podlažie:	1.PP	názov miestnosti	trafostanica
časť:	E	podlaha, popis z PD 1972:	cemetový poter

poznámka

popis miestnosti:

Miestnosť obdĺžnikového pôdorysu. Priestor nebol prístupný v čase prehliadky (02/2024).

číslo miestnosti:	58	názov časti:	zariadenie pre prácu s deťmi
podlažie:	1.PP	názov miestnosť	výtvarný ateliér
časť:	E	podlaha, popis z PD 1972:	PVC

poznámka

popis miestnosti:

Miestnosť je obdĺžnikového pôdorysu, je osvetlená denným svetlom a umelým osvetlením. Steny sú omietnuté bielou omietkou. Podlaha je pokrytá keramickou dlažbou, sokel je z rovnakého materiálu. Po stenách je vedené potrubie. Okná sú orientované na západ, majú vloženú kovové mreže.

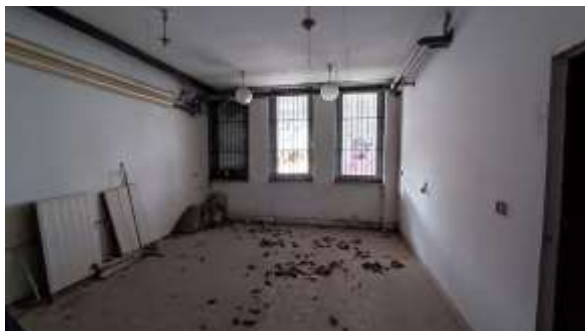

číslo miestnosti:	59	názov časti:	zariadenie pre prácu s deťmi
podlažie:	1.PP	názov miestnosť	odlievanie
časť:	E	podlaha, popis z PD 1972:	keramická dlažba

poznámka

popis miestnosti:

Miestnosť je obdĺžnikového pôdorysu, je osvetlená denným svetlom a umelým osvetlením. Steny sú omietnuté bielou omietkou, spodná časť stien je natretá okrovou farbou. Pod jedným oknom je časť steny obložená svetlo zelenými kachličkami cca 15x15. Podlaha nemá žiadny nášlapný povrch, keramický sokel je prekrytý okrovou farbou. Okná sú orientované na juh, majú vloženú kovovú mrežu, jedno okno má otvor zakrytý doskou.



číslo miestnosti:	60	názov časti:	zariadenie pre prácu s deťmi
podlažie:	1.PP	názov miestnosti	fotokomory, dve
časť:	E	podlaha, popis z PD 1972:	PVC

poznámka

popis miestnosti:

Miestnosť nepravidelného pôdorysu. Priestor nebol prístupný v čase prehliadky (02/2024).



číslo miestnosti:	61	názov časti:	zariadenie pre prácu s deťmi
podlažie:	1.PP	názov miestnosť	denné fotolaboratórium
časť:	E	podlaha, popis z PD 1972:	PVC

poznámka

popis miestnosti:

Miestnosť je obdĺžnikového pôdorysu, je osvetlená denným svetlom a umelým osvetlením. Steny sú omietnuté bielou a sýto žltou omietkou. Podlaha je betónová, pokrytá tmavo šedým vinylom. Po stenách je vedené potrubie. V miestnosti je umiestnená prípojka vody. Podhľad je kazetový, novodobý, miestami sú poposúvané kazety a vzájomne nedoliehajú.



číslo miestnosti:	62	názov časti:	zariadenie pre prácu s deťmi
podlažie:	1.PP	názov miestnosť	dielne, dve
časť:	E	podlaha, popis z PD 1972:	PVC

poznámka

popis miestnosti:

Miestnosť je obdĺžnikového pôdorysu, je osvetlená denným svetlom a umelým osvetlením. Steny sú omietnuté sýto žltou omietkou. Podlaha je betónová, pokrytá hnedým vinylom. Pri strope je vedené potrubie obalené izolantom.



číslo miestnosti:	63	názov časti:	zariadenie pre prácu s deťmi
podlažie:	1.PP	názov miestnosť	sklad
časť:	E	podlaha, popis z PD 1972:	cementový poter

poznámka

popis miestnosti:

Miestnosť je obdĺžnikového pôdorysu, je osvetlená umelým osvetlením. Steny sú omietnuté bielou omietkou. Podlaha je z cementového poteru. V miestnosti ostali zrejme pôvodné radiátory.



číslo miestnosti:	64	názov časti:	zariadenie pre prácu s deťmi
podlažie:	1.PP	názov miestnosti	chodba
časť:	E	podlaha, popis z PD 1972:	keramická dlažba

poznámka

popis miestnosti:

Miestnosť obdĺžnikového pôdorysu. Steny a strop sú omietnuté bielou omietkou, na podlahe je keramická dlažba. Priestor nie je osvetlený denným svetlom.

číslo miestnosti:	65	názov časti:	zariadenie pre prácu s deťmi
podlažie:	1.PP	názov miestnosť	spojovacia chodba
časť:	E	podlaha, popis z PD 1972:	cementový poter

poznámka

popis miestnosti:

Miestnosť obdĺžnikového pôdorysu. Steny a strop sú omietnuté bielou omietkou, na podlahe je cementový poter. Podlaha smerom na sever mierne klesá. Priestor nie je osvetlený denným svetlom.

číslo miestnosti:	66	názov časti:	bábkové divadlo
podlažie:	1.PP	názov miestnosť	závetrnie
časť:	F	podlaha, popis z PD 1972:	prírodný kameň

poznámka

popis miestnosti:

Miestnosť je obdĺžnikového pôdorysu. Jedná sa o pôvodný vstup, kde vstupné dvere boli na celú šírku steny, a bočné vstupné steny sú obložené obkladom z bieleho mramoru. Nad vstupným i dverami sú vetracie žalúzie pre prirodzenú ventiláciu. Podhľad je z profilovaných oceľových plátov s núdzovým osvetlením. Vstupné dvere majú vybité sklo a sú prekryté OSB doskami. Podlaha je biely prírodný kameň.



číslo miestnosti:	67	názov časti:	bábkové divadlo
podlažie:	1.PP	názov miestnosti	vstupná hala
časť:	F	podlaha, popis z PD 1972:	prírodný kameň

poznámka

popis miestnosti:

Priestor slúžil ako vstupná hala s chodbou. Steny sú obložené drevenými obkladačkami s vyfrézovanými mužskými a ženskými postavami. Oblá stena pri vstupe je bez obkladov, omietnutá bielou omietkou, s dvoma nápismi. Podlaha je z kamenných dlaždíc. Strop je omietaný bielou omietkou. Pri vstupe je recepcia s pultom. Na podlahe je biely prírodný kameň.



číslo miestnosti:	68	názov časti:	bábkové divadlo
podlažie:	1.PP	názov miestnosť	schody do detskej časti
časť:	F	podlaha, popis z PD 1972:	prírodný kameň

poznámka

popis miestnosti:

Priestor schodiska vedie na 1.NP ku priestoru kina. Dvere sú pôvodné oceľové. Steny sú omietnuté bielou hrubozrnnou omietkou, podlaha je z prírodného kameňa a schodnice sú z prírodného kameňa. Priestor je osvetlený denným a umelým osvetlením.





číslo miestnosti:	69	názov časti:	bábkové divadlo
podlažie:	1.PP	názov miestnosť	predaj vstupenie
časť:	F	podlaha, popis z PD 1972:	PVC

poznámka

popis miestnosti:

Miestnosť je obdĺžnikového pôdorysu. Priestor nebol prístupný v čase prehliadky (02/2024).

číslo miestnosti:	70	názov časti:	bábkové divadlo
podlažie:	1.PP	názov miestnosti	bufet, šatňa
časť:	F	podlaha, popis z PD 1972:	PVC

poznámka

popis miestnosti:

Priestor je obdĺžnikového pôdorysu s jedným rohom mierne zaobleným konvexne. Steny sú obložené dreveným obkladom s vyfrézovanými mužskými a ženskými postavami, v červenej farbe. Obvodová stena je obložená bielym veľkoplošným obkladom. Podlaha je z kamenných dlaždíc, a čiastočne je pokrytá šedým vinylom. Sokel je z keramických obdĺžnikových dlaždíc. Miestnosť je osvetlená umelým osvetlením.

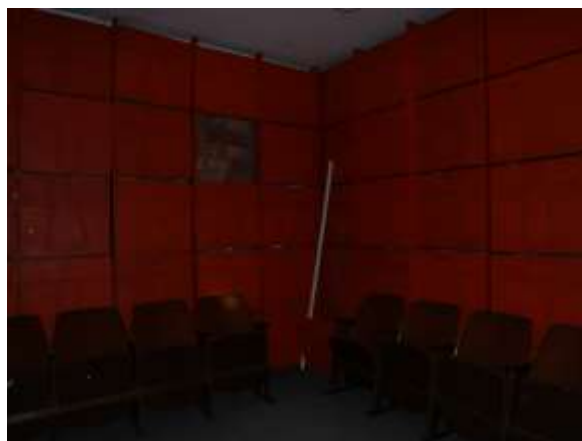
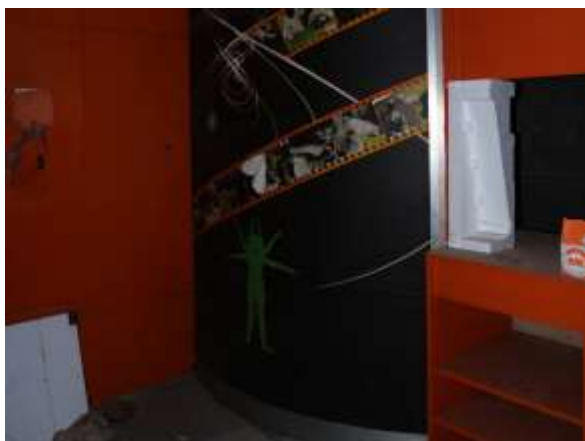

číslo miestnosti:	71	názov časti:	bábkové divadlo
podlažie:	1.PP	názov miestnosti	hygienické príslušenstvo muži/chlapci
časť:	F	podlaha, popis z PD 1972:	keramická dlažba

poznámka

popis miestnosti:

Miestnosť slúžila ako hygienické zázemie, so sprchou a toaletou. Steny sú vo vrchnej časti omietnuté, v spodnej časti obložené svetlozelenými kachličkami cca 15x15. Podlaha je z keramických dlaždičiek okrovej a telovej farby, cca 10x10. Priestor je osvetlený denným aj umelým svetlom. Sú tu viditeľné znaky vlhkosti na stene (stav pozorovaný 01/2024).



číslo miestnosti:	72	názov časti:	bábkové divadlo
podlažie:	1.PP	názov miestnosť	hygienické príslušenstvo ženy/dievčatá
časť:	F	podlaha, popis z PD 1972:	keramická dlažba

poznámka

popis miestnosti:

Miestnosť slúžila ako hygienické zázemie, so sprchou a toaletou. Steny sú vo vrchnej časti omietnuté, v spodnej časti obložené svetlozelenými kachličkami cca 15x15. Podlaha je z keramických dlaždičiek, okrovej a tehlovej farby, cca 10x10. Priestor je osvetlený denným aj umelým svetlom. Sú tu viditeľné znaky vlhkosti na stene (stav pozorovaný 01/2024).



číslo miestnosti:	73	názov časti:	bábkové divadlo
podlažie:	1.PP	názov miestnosť	foyer
časť:	F	podlaha, popis z PD 1972:	prírodná dlažba

poznámka

popis miestnosti:

Miestnosť je obdĺžnikového pôdorysu, s umelým osvetlením. Steny sú omietnuté fialovou omietkou s akcentami čiernych prvkov, s pôvodnými drevenými obkladmi s vyfrézovanými postavami a čistými drevenými obkladmi bez vzoru, v čiernej farbe. Časť steny vo výklenku je obložená žltými kachličkami. Obvodová stena je pokrytá v spodnej časti drevenými lištami svetlo hnedej farby. Strop je omietaný na bielo, podlaha je z kamenných dlaždíc.



číslo miestnosti:	74	názov časti:	bábkové divadlo
podlažie:	1.PP	názov miestnosti	hľadisko
časť:	F	podlaha, popis z PD 1972:	kobercovina

poznámka

popis miestnosti:

Miestnosť je obdĺžnikového pôdorysu, s umelým osvetlením. V strede je podhľad jasne predelený. Časť podhľadu nad hľadiskom je pravdepodobne pôvodná, s pravidelne umiestnenými otvormi kde v niektorých sú inštalované žiarovky. Smerom ku priestoru javiska sa podhľad znižuje, sú viditeľné pôvodné otvory vzduchotechniky. Nad javiskom je podhľad novodobý, kazetový. Kazety sú miestami uvoľnené a vidno technické a nosné konštrukcie skryté vnútri. Steny sú omietané fialovou alebo svetložltou omietkou, v hľadiskovej časti je na stene pôvodný obklad z drevených plátov. Do priestoru sa vstupuje nadol po schodisku, kde je na stene šedý sokel. Miestnosť je oddelená od haly plastovými dvojkřídlými dverami. V miestnosti sú viditeľné stopy vlhkosti na stenách. V miestnosti je palubová podlaha.



číslo miestnosti:	75	názov časti:	bábkové divadlo
podlažie:	1.PP	názov miestnosť	javisko
časť:	F	podlaha, popis z PD 1972:	palubová podlaha

poznámka

popis miestnosti:

Miestnosť je obdĺžnikového pôdorysu, s umelým osvetlením. V strede je podhľad jasne predelený. Časť podhľadu nad hľadiskom je pravdepodobne pôvodná, s pravidelne umiestnenými otvormi kde v niektorých sú inštalované žiarovky. Smerom ku priestoru javiska sa podhľad znižuje, sú viditeľné pôvodné otvory vzduchotechniky. Nad javiskom je podhľad novodobý, kazetový. Kazety sú miestami uvoľnené a vidno technické a nosné konštrukcie skryté vnútri. Steny sú omietané fialovou alebo svetložltou omietkou, v hľadiskovej časti je na stene pôvodný obklad z drevených plátov. Do priestoru sa vstupuje nadol po schodisku, kde je na stene šedý sokel. Miestnosť je oddelená od haly plastovými dvojkrídlými dverami. V miestnosti sú viditeľné stopy vlhkosti na stenách. V miestnosti je palubová podlaha.



číslo miestnosti:	76	názov časti:	bábkové divadlo
podlažie:	1.PP	názov miestnosť	zvuková kabína
časť:	F	podlaha, popis z PD 1972:	PVC

poznámka

popis miestnosti:

Miestnosť je obdĺžnikového pôdorysu, s umelým osvetlením. Steny sú omietnuté fialovou omietkou, podlaha je pokrytá kobercom. Priestor je jasne vydelený a vyvýšený oproti hľadisku. Má kukátku do hľadiska s čiernym dreveným obkladom okolo otvorov. V miestnosti sú umiestnené elektrorozvádzače. Pôvodne slúžila na obsluhu divadelného priestoru pre zvukára a osvetľovača.





číslo miestnosti:	77	názov časti:	bábkové divadlo
podlažie:	1.PP	názov miestnost	rezerva
časť:	F	podlaha, popis z PD 1972:	PVC

poznámka

popis miestnosti:

Miestnosť je obdĺžnikového pôdorysu, s umelým osvetlením. Časť stien je pokrytá kobercovinou, časť stien je obložená laminátovým obkladom rovnako ako strop, podlaha je pokrytá kobercom. Priestor je umiestnený hneď vedľa a má kukátko do priestoru javiska.



číslo miestnosti:	78	názov časti:	bábkové divadlo
podlažie:	1.PP	názov miestnosť	premietáreň
časť:	F	podlaha, popis z PD 1972:	PVC

poznámka

popis miestnosti:

Miestnosť je obdĺžnikového pôdorysu, s umelým osvetlením. Steny a strop sú omietnuté bielou omietkou, na podlahe je položený tmavo šedý vinyl. V miestnosti je umiestnený rozvádzač elektriny.

číslo miestnosti:	79	názov časti:	bábkové divadlo
podlažie:	1.PP	názov miestnosti	osvetlovač
časť:	F	podlaha, popis z PD 1972:	PVC

poznámka

popis miestnosti:

Miestnosť je obdĺžnikového pôdorysu, s umelým osvetlením. Steny a strop sú omietnuté a natreté na svetlo fialovú farbu, na podlahe je položený tmavo šedý koberec. Vo východnej stene sú otvory na sledovanie hľadiska a javiska.

číslo miestnosti:	80	názov časti:	bábkové divadlo
podlažie:	1.PP	názov miestnosť	podjaviskový priestor
časť:	F	podlaha, popis z PD 1972:	PVC

poznámka

popis miestnosti:

Podjaviskový priestor je súčasťou miestnosti 75.



číslo miestnosti:	81	názov časti:	bábkové divadlo
podlažie:	1.PP	názov miestnosť	sklad bábik a dekorácií
časť:	F	podlaha, popis z PD 1972:	PVC

poznámka

popis miestnosti:

Miestnosť je štvorcového pôdorysu, s umelým osvetlením. Strop je vysoký, steny sú omietané bielou omietkou, podlaha je pokrytá šedým vinylom. V stĺpe uprostred je viditeľná dilatačná špára. Po stenách a pod stropom sú vedené elektrické káble a potrubie.



číslo miestnosti:	82	názov časti:	bábkové divadlo
podlažie:	1.PP	názov miestnosť	miestnosť účinkujúcich
časť:	F	podlaha, popis z PD 1972:	cemetový poter

poznámka

popis miestnosti:

Miestnosť je obdĺžnikového pôdorysu, s denným a umelým osvetlením. Steny sú omietnuté bielou omietkou. Okno je umiestnené vyššie, prispôsobene úrovni terénu v exteriéri. Po stene a strope sú vedené elektrické káble a potrubie.



číslo miestnosti:	83	názov časti:	klubová časť
podlažie:	1.PP	názov miestnosť	sklad
časť:	E	podlaha, popis z PD 1972:	cemetový poter

poznámka

popis miestnosti:

Miestnosť je obdĺžnikového pôdorysu, s umelým osvetlením. Steny a strop sú omietnuté bielou omietkou, na podlahe je cementový poter.



číslo miestnosti:	84	názov časti:	klubová časť
podlažie:	1.PP	názov miestnosť	chodba
časť:	E	podlaha, popis z PD 1972:	cemetový poter

poznámka

popis miestnosti:

Chodba prepája priestor bývalého bábkového divadla v 1.PP so vstupom v 1.NP z námestia. Steny sú omietnuté bielou omietkou, podlaha a schody sú pokryté hnedým vinylom. Miestnosť je osvetlená primárne umelým osvetlením, v stúpajúcej časti schodiska na 1.NP je časť schodiska osvetlená denným svetlom. Na stene sa nachádzajú pôvodné maľované nápisy z 80. rokov.





číslo miestnosti:	30	názov časti:	komorné divadlo
podlažie:	1.PP	názov miestnosť	akumulátorovňa
časť:	C	podlaha, popis z PD 1972:	PVC a cementový poter

poznámka Presné číslo miestnosti je 30a.

popis miestnosti:

Miestnosť je obdĺžnikového pôdorysu, je osvetlená denným svetlom a umelým osvetlením. Steny sú omietnuté bielou omietkou. Podlaha je betónová, krytá linoleom. Priestor má vysoké stropy, okná sú umiestnené vo vyššej pozícii.



1.NP

číslo miestnosti	1	názov časti:	reštaurácia a kaviareň
podlažie:	1.NP	názov miestnosť	vestibul reštaurácie schodisko
časť:	A	podlaha, popis z PD 1972:	prírodný kameň

poznámka

popis miestnosti:

Miestnosť je obdĺžnikového pôdorysu, s denným a umelým osvetlením. Jedná sa o vstupný vestibul do reštauračnej časti. Podlaha je z dlaždíc prírodného kameňa, niektoré steny sú obložené bielym mramorom, stena naproti vstupu je obložená šedým mramorom. Na strope je montované svietidlo v tvare kvapky. Podhľad je omietnutý bielou omietkou, smerom ku stene sa mierne zahýba, a pravdepodobne v minulosti tu boli montované svietidlá pre atmosférické nasvietenie. Naproti vstupu sú novodobé dvojkrídle plastové dvere, pre prechod do kaviarne. Naľavo od vstupu je schodisko do haly so schodiskom do kaviarne a reštaurácie. Schody sú obložené prírodným kameňom, zábradlie je kovové, pochrómované.



číslo miestnosti	2	názov časti:	reštaurácia a kaviareň
podlažie:	1.NP	názov miestnosť	šatňa reštaurácie
časť:	A	podlaha, popis z PD 1972:	PVC

poznámka

popis miestnosti:

Miestnosť je obdĺžnikového pôdorysu, s denným a umelým osvetlením. Okná sú po celej dĺžke miestnosti. Niektoré časti stien sú omietnuté bielou omietkou, časť je obložená bielym mramorom, a časť je obložená umelým dreveným obkladom imitujúcim trámy drevenice. Z miestnosti sa nastupuje na schodisko do reštaurácie, ktoré je zablokované dvojkrídlou, pochromovanou, dekoratívne riešenou mrežou. Na podlahe sú dlaždice z prírodného kameňa.



číslo miestnosti	3	názov časti:	reštaurácia a kaviareň
podlažie:	1.NP	názov miestnosť	prvá pomoc
časť:	A	podlaha, popis z PD 1972:	PVC

poznámka

popis miestnosti:

Miestnosť je pôvodne obdĺžnikového pôdorysu, predelená priečkou na oddelenie toalety, s umelým osvetlením. Steny sú omietnuté bielou omietkou a obložené keramickým obkladom. Na podlahu je použitý rovnaký obklad. Sanitárne zariadenie tu ostalo, okrem batérie. Úprava miestnosti je novodobá, z prvého 10-ročia 20. storočia.



číslo miestnosti	4	názov časti:	reštaurácia a kaviareň
podlažie:	1.NP	názov miestnosť	miestnosť ZHB/ZHS
časť:	A	podlaha, popis z PD 1972:	PVC

poznámka

popis miestnosti:

Dvere do miestnosti majú odtrhnutú kľučku, nebol možný vstup do priestoru. Pravdepodobne sa jedná o podobne upravený priestor ako 03, novodobá úprava na toalety, súdiac podľa označenia na dverách.



číslo miestnosti	5	názov časti:	kuchyňa s príslušenstvom
podlažie:	1.NP	názov miestnosť	varňa
časť:	A	podlaha, popis z PD 1972:	keramická dlažba

poznámka Miestnosti 5, 6 a 13 boli zlúčené do jedného priestoru.

popis miestnosti:

Miestnosť je obdĺžnikového pôdorysu, s denným a umelým osvetlením. Steny sú omietnuté bielou omietkou, v niektorých častiach obložené bielymi kachličkami. Podlaha má dva rozličné typy keramickej dlažby. V podlahe a na stenách vidno otláčky po konštrukciách priečok ktoré rozdeľovali priestor. Otláčky v stenách ukazujú pravdepodobne novodobejšie vymedzenie priestoru, otláčok steny v podlahe sa zhoduje s pozíciou steny z pôvodnej dokumentácie. Podhlád omietnutý bielou omietkou, so zavesenými drevenými trámami a ladiacim svietidlom. Pod oknami sú inštalované radiátory. V miestnosti sa nachádza výťah, osobitne vymurovanej šachte. Výťah mal výstup do dvoch strán.



číslo miestnosti	6	názov časti:	kuchyňa s príslušenstvom
podlažie:	1.NP	názov miestnosť	studená kuchyňa
časť:	A	podlaha, popis z PD 1972:	keramická dlažba

poznámka Miestnosti 5, 6 a 13 boli zlúčené do jedného priestoru.

popis miestnosti:

Miestnosť je obdĺžnikového pôdorysu, s denným a umelým osvetlením. Steny sú omietnuté bielou omietkou, v niektorých častiach obložené bielymi kachličkami. Podlaha má dva rozličné typy keramickej dlažby. V podlahe a na stenách vidno otlaky po konštrukciách priečok ktoré rozdeľovali priestor. Otlaky v stenách ukazujú pravdepodobne novodobšie vymedzenie priestoru, otlakov steny v podlahe sa zhoduje s pozíciou steny z pôvodnej dokumentácie. Podhľad omietnutý bielou omietkou, so zavesenými drevenými trámami a ladiacim svietidlom. Pod oknami sú inštalované radiátory. V miestnosti sa nachádza výťah, osobitne vymurovanej šachte. Výťah mal výstup do dvoch strán.



číslo miestnosti	7	názov časti:	kuchyňa s príslušenstvom
podlažie:	1.NP	názov miestnosť	šéfkuchár
časť:	A	podlaha, popis z PD 1972:	keramická dlažba

poznámka           škrtnuté, ďalej je to sklad - - v súčasnosti miestnosť 7 a 8 majú spoločný priestor

popis miestnosti:

Miestnosť je obdĺžnikového pôdorysu, s denným a umelým osvetlením. Jedno okno je zakryté. Steny sú omietnuté bielou omietkou, v niektorých častiach obložené umelým dreveným obkladom imitujúcim trámy drevenice, s vešiakmi. Podlaha je šedá keramická dlažba. Pod oknami sú inštalované radiátory.



číslo miestnosti	8	názov časti:	kuchyňa s príslušenstvom
podlažie:	1.NP	názov miestnosť	koreniny
časť:	A	podlaha, popis z PD 1972:	keramická dlažba

poznámka           škrtnuté, ďalej je to sklad - v súčasnosti miestnosť 7 a 8 majú spoločný priestor

popis miestnosti:

Miestnosť je obdĺžnikového pôdorysu, s denným a umelým osvetlením. Jedno okno je zakryté. Steny sú omietnuté bielou omietkou, v niektorých častiach obložené obložená umelým dreveným obkladom imitujúcim trámy drevenice, s vešiakmi. Podlaha je šedá keramická dlažba. Pod oknami sú inštalované radiátory.

číslo miestnosti	9	názov časti:	kuchyňa s príslušenstvom
podlažie:	1.NP	názov miestnosť	denný sklad
časť:	A	podlaha, popis z PD 1972:	keramická dlažba

poznámka

popis miestnosti:

Miestnosť je obdĺžnikového pôdorysu, nie je úplne uzatvorená a tak je osvetľovaná z okolitých miestností, predovšetkým denným svetlom. Steny sú omietnuté bielou omietkou, podlaha je šedá keramická dlažba, podhľad je falošný drevený trámový.



číslo miestnosti	10	názov časti:	kuchyňa s príslušenstvom
podlažie:	1.NP	názov miestnosť	umývaňa kuchynského riadu
časť:	A	podlaha, popis z PD 1972:	keramická dlažba

poznámka miestnosť 10 a 19 boli zlúčené po úpravách do jedného priestoru

popis miestnosti:

Miestnosť je obdĺžnikového pôdorysu, s denným a umelým osvetlením. Steny sú omietnuté bielou omietkou vo vrchnej časti, v spodnej časti obložené bielymi kachličkami. Podlaha je tvorená malými hnedými kachličkami. Podlaha je vyspádovaná, sú tu dva odtoky vody. Nachádzajú sa tu stopy po vodovodných prípojkách, zvyšky sanitárnych zariadení, zvyšku kuchynského nábytku. Miestnosť je priechodzia na jednej strane, chodba je vymedzená stenou do výšky pultu. Strop je omietnutý bielou omietkou, po strope sú vedené rozvody VZT. Pod oknami sú inštalované radiátory.



číslo miestnosti	11	názov časti:	kuchyňa s príslušenstvom
podlažie:	1.NP	názov miestnosť	umývareň stolového riadu
časť:	A	podlaha, popis z PD 1972:	keramická dlažba

poznámka miestnosti 11 a 12 boli zlúčené po úpravách do jedného priestoru

popis miestnosti:

Miestnosť je obdĺžnikového pôdorysu, s denným a umelým osvetlením. Steny sú omietnuté bielou omietkou vo vrchnej časti, v spodnej časti obložené bielymi kachličkami. Podlaha je tvorená malými hnedými dlaždičkami. Strop je omietnutý bielou omietkou, s viditeľnými rozvodmi VZT. V miestnosti na nachádzajú tri jedálenské výťahy na vývoz jedna na vyššie poschodia. Dva výťahy sú funkčné (popisovaný stav zodpovedá 01/2024). Pod oknami sú inštalované radiátory.

číslo miestnosti 12  
podlažie: 1.NP  
časť: A

názov časti:  
názov miestnosti  
podlaha, popis z PD 1972:

kuchyňa s príslušenstvom  
výdaj  
keramická dlažba

poznámka

popis miestnosti:

Miestnosť je obdĺžnikového pôdorysu, s denným a umelým osvetlením. Steny sú omietnuté bielou omietkou vo vrchnej časti, v spodnej časti obložené bielymi kachličkami. Podlaha je tvorená malými hnedými dlaždičkami. Strop je omietnutý bielou omietkou, s viditeľnými rozvodmi VZT. V miestnosti na nachádzajú tri jedálenské výťahy na vývoz jedna na vyššie poschodia. Dva výťahy sú funkčné (popisovaný stav zodpovedá 01/2024). Pod oknami sú inštalované radiátory.



číslo miestnosti	13	názov časti:	kuchyňa s príslušenstvom
podlažie:	1.NP	názov miestnosť	výťah V5 kuchyňa
časť:	A	podlaha, popis z PD 1972:	keramická dlažba

poznámka Miestnosti 5, 6 a 13 boli zlúčené do jedného priestoru.

popis miestnosti:

Miestnosť je štvorcového pôdorysu. Jedná sa o priestor výťahu a šachty. Počas prehliadky (02/2024) nebol priestor prístupný.



číslo miestnosti 14  
podlažie: 1.NP  
časť: A

názov časti:  
názov miestnosť  
podlaha, popis z PD 1972:

kuchyňa s príslušenstvom  
manipulačná chodba, manipulácia  
keramická dlažba

poznámka

popis miestnosti:



číslo miestnosti	15	názov časti:	kuchyňa s príslušenstvom
podlažie:	1.NP	názov miestnosť	bufet pri vestibule
časť:	A	podlaha, popis z PD 1972:	PVC

poznámka

popis miestnosti:

Miestnosť je obdĺžnikového pôdorysu, s umelým osvetlením. Steny sú omietnuté bielou omietkou, na jednej stene je vidieť pôvodné obloženie tmavým mramorom. Podlaha je tvorená keramickou dlažbou. Strop je omietnutý bielou omietkou. Schodisko v miestnosti vystupuje na zvýšenú úroveň 1.NP reštauračnej časti, schody sú pokryté žltým linoleom. Na prekonanie výškového rozdielu je tu inštalovaný malý výťah, nie je prepravu osôb, jedná sa o novodobejšiu vsadenú konštrukciu.



číslo miestnosti 16  
podlažie: 1.NP  
časť: A

názov časti:  
názov miestnosti  
podlaha, popis z PD 1972:

kuchyňa s príslušenstvom  
sklad bufetu s výťahom V6  
cementový poter

poznámka

popis miestnosti:

Miestnosť je štvorcového pôdorysu, s umelým osvetlením. V miestnosti je výťah s výťahovou šachtou, ktoré neboli prístupné počas prehliadky (02/2024). Steny sú natreté v spodnej časti svetlohnedou farbou, vo vrchnej časti steny a strop sú omietnuté bielou omietkou. Na podlahe je šedý vinyl, so soklom redšej farby.



číslo miestnosti	17	názov časti:	kuchyňa s príslušenstvom
podlažie:	1.NP	názov miestnosť	manipulácia so schodiskom
časť:	A	podlaha, popis z PD 1972:	keramická dlažba

poznámka

popis miestnosti:

Miestnosť je obdĺžnikového pôdorysu, vo východnej časti s denným osvetlením, inak prevažne s umelým osvetlením. Steny sú omietnuté bielou omietkou vo vrchnej časti, v spodnej časti obložené bielymi kachličkami alebo omietnuté šedou omietkou. Podlaha je tvorená malými hnedými kachličkami. Strop je omietnutý bielou omietkou, s viditeľnými rozvodmi VZT. Nachádza sa tu schodisko do 1.PP.



číslo miestnosti 18  
podlažie: 1.NP  
časť: A

názov časti:  
názov miestnosti  
podlaha, popis z PD 1972:

kuchyňa s príslušenstvom  
výtahy V2, V3, V4, upratovačka  
keramická dlažba

poznámka

popis miestnosti:



číslo miestnosti	19	názov časti:	kuchyňa s príslušenstvom
podlažie:	1.NP	názov miestnosť	denná miestnosť personálu
časť:	A	podlaha, popis z PD 1972:	PVC

poznámka miestnosť 10 a 19 boli zlúčené po úpravách do jedného priestoru

popis miestnosti:

Miestnosť je obdĺžnikového pôdorysu, s denným a umelým osvetlením. Steny sú omietnuté bielou omietkou vo vrchnej časti, v spodnej časti obložené bielymi kachličkami. Podlaha je tvorená malými hnedými kachličkami. Podlaha je vyspádovaná, sú tu dva odtoky vody. Nachádzajú sa tu stopy po vodovodných prípojkách, zvyšky sanitárnych zariadení, zvyšku kuchynského nábytku. Miestnosť je priechodzia na jednej strane, chodba je vymedzená stenou do výšky pultu. Strop je omietnutý bielou omietkou, po strope sú vedené rozvody VZT. Pod oknami sú inštalované radiátory.

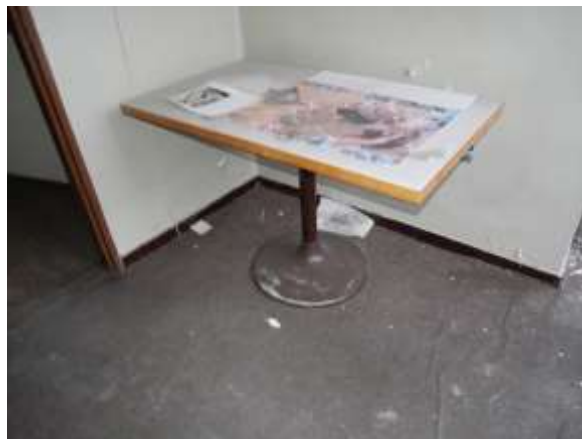

číslo miestnosti 20  
podlažie: 1.NP  
časť: A

názov časti:  
názov miestnosti  
podlaha, popis z PD 1972:

kuchyňa s príslušenstvom  
šatňa, WC s príslušenstvom muži  
PVC a keramika

poznámka

popis miestnosti:

Priestor slúžil pre zázemie obsluhy, je obdĺžnikového pôdorysu, výrazne rozčlenený priečkami. Priestor pre sprchový kút a toaletu je výrazne vymedzený. Steny sú omietnuté bielou omietkou vo vrchnej časti, v spodnej časti obložené svetlo zelenomodrými kachličkami. Inštalačné trubky sú viditeľné, elektrina spínača je vedená po stene. Podlaha je v hygienickej časti tvorená kachličkami okrovej a tehlovej farby, cca 10x10, vo zvyšnej časti je cementový poter.



číslo miestnosti	21	názov časti:	kuchyňa s príslušenstvom
podlažie:	1.NP	názov miestnosť	šatňa, WC s príslušenstvom ženy
časť:	A	podlaha, popis z PD 1972:	PVC a keramická dlažba

poznámka

popis miestnosti:

Priestor slúžil pre zázemie obsluhy, je nepravidelného pôdorysu, rozčlenený priečkami. Steny sú omietnuté bielou omietkou vo vrchnej časti, v spodnej časti obložené bielymi kachličkami. Inštalačné trubky sú viditeľné, elektrina spínača je vedená po stene. Podlaha je v hygienickej časti tvorená dvojfarebnými žltó červenými kachličkami, vo zvyšnej časti je svetlo hnedý vinyl.

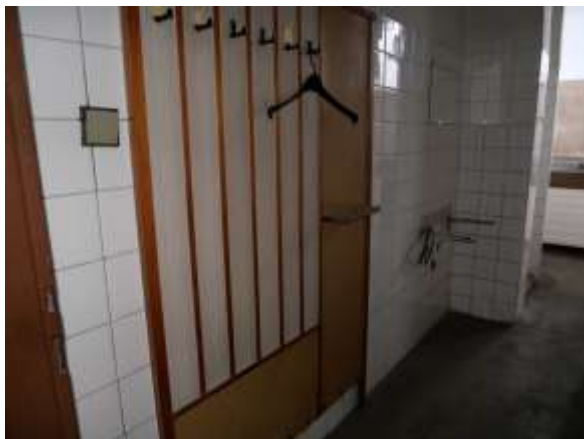

číslo miestnosti	22	názov časti:	kuchyňa s príslušenstvom
podlažie:	1.NP	názov miestnosť	chodba, kruhové schody
časť:	A	podlaha, popis z PD 1972:	PVC

poznámka

popis miestnosti:

Miestnosť je nepravidelného pôdorysu, s umelým osvetlením. Steny sú v spondej časti omietnuté svetlohnedou omietkou, vo vrchnej časti steny a strop sú omietnuté bielou omietkou. Súčasťou miestnosti je točité kovové schodisko. Na podlahe je vinylová podlaha.

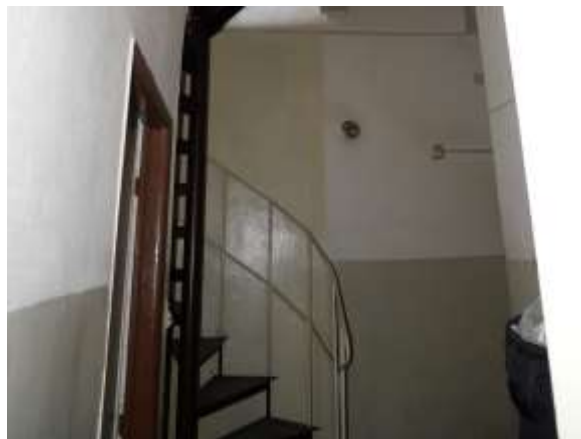



číslo miestnosti	23	názov časti:	kuchyňa s príslušenstvom
podlažie:	1.NP	názov miestnosť	výťah V1 nápoje
časť:	A	podlaha, popis z PD 1972:	PVC

poznámka

popis miestnosti:

Miestnosť je štvorcového pôdorysu. Jedná sa o priestor výťahu a šachty. Počas prehliadky (02/2024) nebol priestor prístupný.

číslo miestnosti	24	názov časti:	kuchyňa s príslušenstvom
podlažie:	1.NP	názov miestnosť	sklad
časť:	A	podlaha, popis z PD 1972:	keramická dlažba

poznámka

popis miestnosti:

Miestnosť je obdĺžnikového pôdorysu, s umelým osvetlením, so stĺpom uprostred. Priestor nebol prístupný v dobe prehliadky (02/2024).

číslo miestnosti	25	názov časti:	tanečná a estrádna sála
podlažie:	1.NP	názov miestnosť	vestibul estrády
časť:	B	podlaha, popis z PD 1972:	prírodný kameň

poznámka

popis miestnosti:

Miestnosť je obdĺžnikového pôdorysu, s denným a umelým osvetlením. Priestor má byť veľkolepým vstupným priestorom. Steny a stĺpy sú obložené bielymi a svetlo šedými mramorovými doskami, podlaha je zo svetlého prírodného kameňa. Novodobé zásahy sú odlišené inými povrchovými materiálmi, povrch na stene hyg. zázemia je omietaná šedou omietkou, priečka pri schodisku oddeľujúca priestor kaviarne (vznik na začiatku 20. storočia). Druhá vstavba je panelov s mliečnym sklom, so vstupom dnu, do priestoru bývalej herne. Nový vymedzený priestor sa sústreďuje okolo a pod hlavným schodiskom. Schodisko je obložené rovnakým bielym a šedým mramorom, so zábradlím z pochrómovanej ocele, povrch schodov je z prírodného kameňa. Podhľad priestoru je tvorený zlatými perforovanými štvorcovými doskami, kde miestami v pravidelnom rastrí sú umiestnené bodové svietidlá. Fasáda je presklená v oceľových rámoch. Do priestoru sa vstupuje dvoma hlavnými vstupmi, tretí priestor vstupu je venovaný pokladni. Priestor medzi dvoma stĺpmi pri šatni je značne degradovaný, obklad je popadaný, rastú tu machy, sú prítomné vlhkostné mapy – dôsledok porušenie vnútorného dažďového odkvapu.

Novovzniknutý priestor kaviarne pod schodmi má steny omietnuté na bielo, na plochu pod schodmi je nalepená tapeta, okolo baru je stena oblepená tapetou s logom. Je tu vytvorený podhľad, s osvetlením a vzduchotechnikou. Podlaha je pokrytá červeným kasínovým kobercom. Malý zvyšný priestor pod schodmi bol využívaný ako sklad. Je predelený sklenenými priečkami. Je tu inštalovaný bar. Miestnosť bola vykurovaná viacerými radiátormi. Do kaviarne sa vstupovalo osobitne dvermi v sklenenej fasáde, alebo pôvodným prechodom medzi gastronomickou časťou a estrádnou časťou.



číslo miestnosti 26  
podlažie: 1.NP  
časť: B

názov časti:  
názov miestnosť  
podlaha, popis z PD 1972:

tanečná a estrádna sála  
šatňa estrády  
PVC

poznámka

popis miestnosti:

Miestnosť je obdĺžnikového pôdorysu, s denným osvetlením s vestibulu a umelým osvetlením nad pultami a nad vešiakmi. Umelé osvetlenie na pultami kopíruje presnú pozíciu pultu a poskytujú rozptýlené svetlo zhora. Priestor šatní je vymedzený od vestibulu pultom obloženým šedým a bielym mramorom. Priestor medzi dvoma degradovanými stĺpmi zasahuje aj do priestoru šatne. Steny šatne sú obložené dyhovaným dreveným obkladom. Vešiaky sú na pevne ukotvenej drevenej konštrukcii z rovnakého dreva ako obklad. Na podlahe je koberec. Priestor bol vykurovaný elektrickými posuvnými radiátormi.



číslo miestnosti 27  
podlažie: 1.NP  
časť: B

názov časti:  
názov miestnosť  
podlaha, popis z PD 1972:

tanečná a estrádna sála  
telefóny  
PVC

poznámka

popis miestnosti:

Miestnosť je obdĺžnikového pôdorysu, s umelým osvetlením. Steny a podlaha sú obložené svetlo hnedým a hnedým keramickým obkladom. Strop je omietaný. V miestnosti sa nachádzajú hygienické zariadenia, s toaletou pre invalida. Priestor už v minulosti prebehol adaptáciou a obnovou.



číslo miestnosti 28  
podlažie: 1.NP  
časť: B

názov časti:  
názov miestnosť  
podlaha, popis z PD 1972:

tanečná a estrádna sála  
WC muži  
keramická dlažba

poznámka

popis miestnosti:

Miestnosť je obdĺžnikového pôdorysu, značne členitá, s umelým osvetlením. Steny a podlaha sú obložené svetlo hnedým a hnedým keramickým obkladom. Strop je omietaný. V miestnosti sa nachádzajú hygienické zariadenia pre pánov.



číslo miestnosti 29  
podlažie: 1.NP  
časť: B

názov časti:  
názov miestnosť  
podlaha, popis z PD 1972:

tanečná a estrádna sála  
WC ženy, dozor, upratovačka  
keramická dlažba

poznámka

popis miestnosti:

Miestnosť je obdĺžnikového pôdorysu, značne členitá, s umelým osvetlením. Steny a podlaha sú obložené svetlo hnedým a hnedým keramickým obkladom. Strop je omietaný. V miestnosti sa nachádzajú hygienické zariadenia pre dámy.



číslo miestnosti 30  
podlažie: 1.NP  
časť: B

názov časti:  
názov miestnost  
podlaha, popis z PD 1972:

tanečná a estrádna sála  
závetrenie, predaj novín  
PVC

poznámka

popis miestnosti:

Priestor závetria sú miestnosti obdĺžnikového pôdorysu. Všetky steny sú presklené, stropná doska má konzolovitý presah do vonkajšieho priestoru a kryje vstup. Každé závetrie má dvojicu dverí do exteriéru a dvojicu dverí do interiéru. Vstupné madlá sú na exteriérovej strane štvorcové, na dverách do interiéru sú madlá kruhové. Závetrie bez vstupných dverí má plné panely v spodnej polovici a slúži ako predaj lístkov. Na podlahe je položený koberec.





číslo miestnosti 31  
podlažie: 1.NP  
časť: B

názov časti:  
názov miestnost  
podlaha, popis z PD 1972:

tanečná a estrádna sála  
sklad nábytku a rekvizít  
cemetový poter

poznámka

popis miestnosti:

Miestnosť je obdĺžnikového pôdorysu, s umelým osvetlením. Steny a strop sú omietnuté bielou omietkou, na podlahe je cementový poter, čiastočne prekrytý červeným alebo hnem vinylom. V miestnosti sa nachádza jedno z hlavným zariadení pre vzduchotechniku s výstupkami do určených priestorov stavby. Sú viditeľné železobetónové nosníky stropu.



číslo miestnosti 32  
podlažie: 1.NP  
časť: B

názov časti:  
názov miestnosť  
podlaha, popis z PD 1972:

tanečná a estrádna sála  
sklad nábytku a rekvizít  
cemetový poter

poznámka

popis miestnosti:

Miestnosť je obdĺžnikového pôdorysu, s umelým osvetlením. Steny a strop sú omietnuté bielou omietkou, na podlahe je cementový poter, čiastočne prekrytý červeným alebo hnedým linoleom. V miestnosti sa nachádza jedno z hlavných zariadení pre vzduchotechniku s výstupkami do určených priestorov stavby. Sú viditeľné železobetónové nosníky stropu. Miestnosť má vmontované sieťované deliace priečky, jedna z nich rozdeľuje miestnosť po celej šírke a delí ju tak na dva priestory.



číslo miestnosti 33  
podlažie: 1.NP  
časť: B

názov časti:  
názov miestnosť  
podlaha, popis z PD 1972:

tanečná a estrádna sála  
spojovacia chodba  
cemetový poter

poznámka

popis miestnosti:

Obslužná chodba prepájajúca zadné priestory určených pre divadlo ako sklady a zázemia. Steny sú omietnuté bielou omietkou, v spodnej časti umývateľnou, šedo béžovou. Podlaha je pokrytá šedým vinylom. Miestnosťou je vedené potrubie VZT. V časti stropu sú viditeľné železobetónové nosníky. Súčasťou chodby je točité schodisko.



číslo miestnosti	34	názov časti:	komorné divadlo
podlažie:	1.NP	názov miestnosť	vestibul divadla
časť:	C	podlaha, popis z PD 1972:	prírodný kameň

poznámka

popis miestnosti:

Miestnosť je obdĺžnikového pôdorysu, s denným a umelým osvetlením. Priestor má byť veľkolepým vstupným priestorom. Steny a stĺpy sú obložené bielymi a svetlo šedými mramorovými doskami, podlaha je zo svetlého prírodného kameňa. Schodisko je obložené rovnakým bielym a šedým mramorom, „stupne schodov sú z prírodného kameňa, so zábradlím z pochrómovanej ocele so sklenou výplňou medzi priečlami. Schodisko výrazne zasahuje do priestoru vestibulu a tvorí dominantu v miestnosti. Podhľad priestoru je tvorený zlatými perforovanými štvorcovými doskami, kde miestami v pravidelnom rastru sú umiestnené bodové svietidlá. Fasáda je presklená v oceľových rámoch. Do priestoru sa vstupuje hlavným vstupom, závetrím v presklenej fasáde. Bol vytvorený druhotný vstup do priestoru pod schodiskom. Do jedného posla presklenej časti fasády boli vsadené dvere novej konštrukcie. Vestibul divadla je oddelený od vestibulu foyer presklenou priečkou na celú výšku až k podhľadu.



číslo miestnosti	35	názov časti:	komorné divadlo
podlažie:	1.NP	názov miestnosť	závetria
časť:	C	podlaha, popis z PD 1972:	prírodný kameň

poznámka

popis miestnosti:

Priestor závetria je miestnosť obdĺžnikového pôdorysu. Všetky steny sú presklené, stropná doska má konzolovitý presah do vonkajšieho priestoru a kryje vstup. Závetrie má dvojicu dverí do exteriéru a dvojicu dverí do interiéru. Vstupné madlá sú na exteriérovej strane štvorcové, na dverách do interiéru sú madlá kruhové.



číslo miestnosti	36	názov časti:	komorné divadlo
podlažie:	1.NP	názov miestnosť	šatňa divadla
časť:	C	podlaha, popis z PD 1972:	PVC

poznámka

popis miestnosti:

Miestnosť je obdĺžnikového pôdorysu, s denným osvetlením s vestibulu a umelým osvetlením nad pultami a nad vešiakmi. Umelé osvetlenie na pultami kopíruje presnú pozíciu pultu a poskytujú rozptýlené svetlo zhora. Priestor šatní je vymedzený od vestibulu pultom obloženým šedým a bielym mramorom. Steny šatne sú obložené dyhovaným dreveným obkladom. Vešiaky sú na pevne ukotvenej drevenej konštrukcii z rovnakého dreva ako obklad. Na podlahe je koberec.



číslo miestnosti	37	názov časti:	komorné divadlo
podlažie:	1.NP	názov miestnosť	šatniarka
časť:	C	podlaha, popis z PD 1972:	PVC

poznámka

popis miestnosti:

Miestnosť je obdĺžnikového pôdorysu, s umelým osvetlením. Steny a strop sú omietnuté bielou omietkou, na podlahe je sivý koberec. V miestnosti sa nachádza schodisko do zadných obslužných priestorov divadla. Schodisko má nášľapnú vrstvu zo šedého vinylu, hrany sú obložené gumou s drážkou. Madlo zábradlia je drevené, zábradlie je kovové. Schodisko sa zdvíha z výškovej úrovne 0,000 na +1,000 m. Od šatní je miestnosť oddeľá dverami.

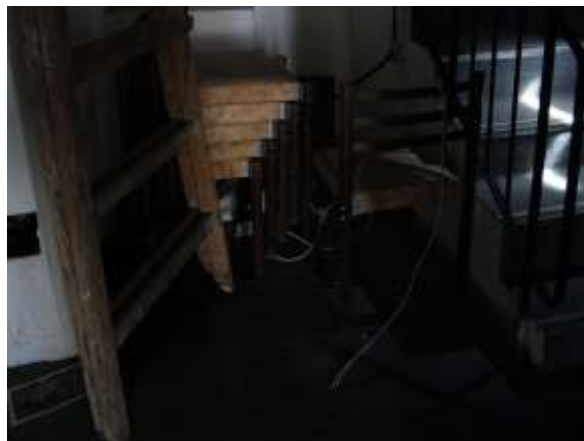
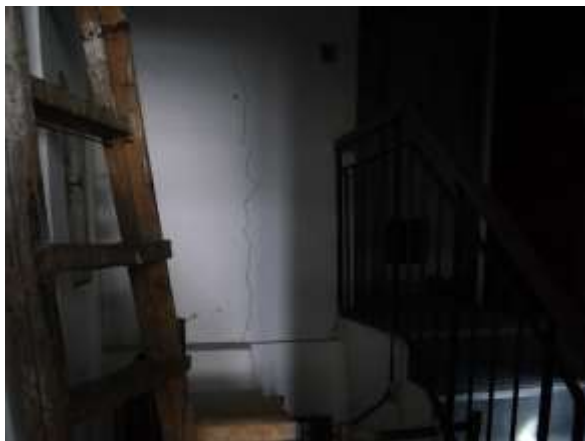

číslo miestnosti	38	názov časti:	komorné divadlo
podlažie:	1.NP	názov miestnosť	WC muži s umývárňou a výlevkou
časť:	C	podlaha, popis z PD 1972:	keramická dlažba

poznámka

popis miestnosti:

Miestnosť je nepravidelného pôdorysu, s umelým osvetlením. Priestor nebol prístupný v dobe prehliadky (02/2024).



číslo miestnosti	39	názov časti:	komorné divadlo
podlažie:	1.NP	názov miestnosť	WC ženy s umývárňou
časť:	C	podlaha, popis z PD 1972:	keramická dlažba

poznámka

popis miestnosti:

Miestnosť je nepravidelného pôdorysu, s umelým osvetlením. Priestor nebol prístupný v dobe prehliadky (02/2024).

číslo miestnosti 40  
podlažie: 1.NP  
časť: C

názov časti:  
názov miestnosť  
podlaha, popis z PD 1972:

komorné divadlo  
podjaviskový priestor  
cementový poter

poznámka

popis miestnosti:

Miestnosť je obdĺžnikového pôdorysu, s umelým osvetlením. Steny a strop sú omietnuté bielou omietkou, na podlahe je hnedý vinyl. V miestnosti sa nachádza kovové schodisko s podestou do spojovacej chodby (miestnosť 45). Vedľa schodiska sú dvojkrídle kovové dvere so zábranou proti pádu do priestoru výťahovej šachty divadelného výťahu. Po stenách sú vedené elektrické káble. Sú viditeľné železobetónové nosníky stropu. Počas obhliadky boli v tejto miestnosti objavené drevené sochy ktoré sa pôvodne nachádzali vo foyer estrády. V súčasnosti (02/2024) je miestnosť skladiskom nábytku a balíkov sklenenej vaty.



číslo miestnosti	41	názov časti:	komorné divadlo
podlažie:	1.NP	názov miestnosť	orechestrište
časť:	C	podlaha, popis z PD 1972:	PVC

poznámka

popis miestnosti:

Miestnosť je obdĺžnikového pôdorysu, s umelým osvetlením. Priestor nebol prístupný v dobe prehliadky (02/2024).

číslo miestnosti	42	názov časti:	komorné divadlo
podlažie:	1.NP	názov miestnosť	sklad hudobných nástrojov
časť:	C	podlaha, popis z PD 1972:	PVC

poznámka

popis miestnosti:

Miestnosť je obdĺžnikového pôdorysu, s umelým osvetlením. Priestor nebol prístupný v dobe prehliadky (02/2024).

číslo miestnosti	43	názov časti:	komorné divadlo
podlažie:	1.NP	názov miestnosť	hudobníci
časť:	C	podlaha, popis z PD 1972:	PVC

poznámka

popis miestnosti:

Miestnosť je obdĺžnikového pôdorysu, s denným a umelým osvetlením. Steny a strop sú omietnuté bielou omietkou, na podlahe je PVC imitujúce drevenú podlahu. V časti miestnosti bol znížený podhľad. Miestnosť je v zachovalom stave, pri prenájme kancelárskych priestorov bola miestnosť obnovená. V spodnej časti každého okenného poľa sú inštalované radiátory. Okná majú namontované kovové žalúzie. Pred oknami visia zvyšky kancelárskych vertikálnych žalúzií.



číslo miestnosti	44	názov časti:	komorné divadlo
podlažie:	1.NP	názov miestnosť	dirigent
časť:	C	podlaha, popis z PD 1972:	PVC

poznámka

popis miestnosti:

Miestnosť je obdĺžnikového pôdorysu, s denným a umelým osvetlením. Steny a strop sú omietnuté bielou omietkou, na podlahe je PVC imitujúce drevenú podlahu. Miestnosť je v zachovalom stave, pri prenájme kancelárskych priestorov bola miestnosť obnovená. V spodnej časti každého okenného póla sú inštalované radiátory. Okná majú namontované kovové žalúzie. Pred oknami visia zvyšky kancelárskych vertikálnych žalúzií.



číslo miestnosti 45  
podlažie: 1.NP  
časť: C

názov časti:  
názov miestnosť  
podlaha, popis z PD 1972:

komorné divadlo  
spojovacia chodba  
PVC

poznámka

popis miestnosti:

Spojovacia chodba je obdĺžnikového pôdorysu a vedie do podjaviskového priestoru a ku schodisku na 1.PP. Miestnosť je osvetlená umelým osvetlením. Steny a strop sú omietnuté bielou omietkou. Podlaha a schodisko je pokrytá svetlo hnedým vinylom .



číslo miestnosti	46	názov časti:	komorné divadlo
podlažie:	1.NP	názov miestnosť	spojovací priestor
časť:	C	podlaha, popis z PD 1972:	keramická dlažba

poznámka

popis miestnosti:

Spojovací priestor je otvorená miestnosť obdĺžnikového pôdorysu, s umelým osvetlením. Nachádza sa tu vstup pod orchestrisko a pod javiskový priestor, a je tu schodisko na 1.PP, do divadelnej časti. Strop a steny sú omietnuté bielou omietkou. Nášľapná vrstva podlahy je hnedý vinyl. Schodisko do podzemných priestorov je pomerne úzke, neslúžilo pre hlavný komunikačný pohyb. Zábradlie je kovové.

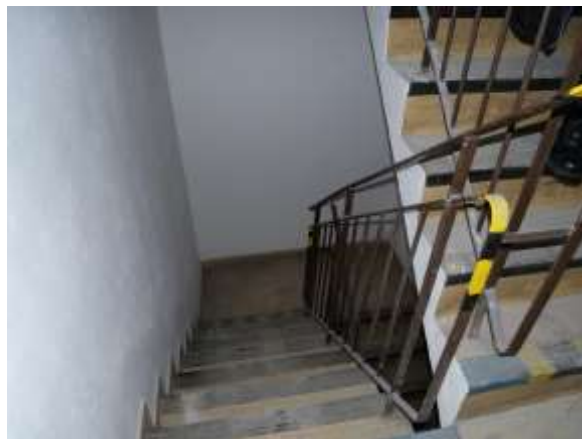



číslo miestnosti	47	názov časti:	komorné divadlo
podlažie:	1.NP	názov miestnosť	závetrie
časť:	C	podlaha, popis z PD 1972:	keramická dlažba

poznámka

popis miestnosti:

Priestor závetria je miestnosť obdĺžnikového pôdorysu. Steny so vstupnými dverami sú presklené, rozdelené na dvojkridle dvere uprostred, po bokoch presklené panely až pod strop a nad svetlík nad dverami. Obidvoje dverí sú pôvodné, majú rozbitú sklenenú výplň. Vstupné exteriérové dvere sú prekryté OSB doskami. Steny sú omietnuté bielou omietkou, na spod svetlohnedou omietkou. Podlaha je tvorená kamennou dlažbou, podhľad je tvorený tenkým nahusto skladaným profilovaným plechom.



číslo miestnosti	48	názov časti:	komorné divadlo
podlažie:	1.NP	názov miestnost	vstupná hala
časť:	C	podlaha, popis z PD 1972:	keramická dlažba

poznámka

popis miestnosti:

Miestnosť je obdĺžnikového pôdorysu, s denným a umelým osvetlením. Steny a strop sú omietnuté bielou omietkou a v spodnej časti svetlohnedou omietkou. Podlaha má kamennú dlažbu. V miestnosti je okienko recepcie s dreveným pultom do priestoru, presklenými okennými prepážkami v drevených rámoch, s lampou integrovanou do kastlíka nad pultom. Z priestoru vedie jednoramenné schodisko na 2.NP.



číslo miestnosti	49	názov časti:	komorné divadlo
podlažie:	1.NP	názov miestnosť	spojovacia chodba
časť:	C	podlaha, popis z PD 1972:	keramická dlažba

poznámka

popis miestnosti:

Spojovacia chodba je súčasťou miestnosti 48, steny a strop sú omietané bielou omietkou, steny sú v spodnej časti omietnuté svetlo šedou omietkou. Podlaha je z kamennej dlažby. Priestor je osvetlený umelým osvetlením.



číslo miestnosti	50	názov časti:	komorné divadlo
podlažie:	1.NP	názov miestnosť	WC muži
časť:	C	podlaha, popis z PD 1972:	keramická dlažba

poznámka

popis miestnosti:

Miestnosť je nepravidelného pôdorysu. Je osvetlená denným a umelým osvetlením. Okenné panely majú spodnú výplň obloženú keramickým obkladom, spodná časť steny je obložená svetlo a tmavo hnedým keramickým obkladom, vrchná časť stien a strop sú omietnuté bielou omietkou. Podlaha je keramická. Priestor bol zrekonštruovaný, nejedná sa o pôvodný výzor. Z tejto miestnosti sa vstupuje do miestnosti 52 (upratovanie). Pod oknom oproti vstupným dverám je radiátor.



číslo miestnosti	51	názov časti:	komorné divadlo
podlažie:	1.NP	názov miestnosť	WC ženy
časť:	C	podlaha, popis z PD 1972:	keramická dlažba

poznámka

popis miestnosti:

Miestnosť je nepravidelného pôdorysu a priestor toalety je oddelený priečkou. Miestnosť je osvetlená umelým osvetlením. Priestor bol zrekonštruovaný, nejedná sa o pôvodný výzor, keramický obklad na stenách je novodobejší (predpoklad posledný prenájom priestorov do cca roku 2015). Nášľapná vrstva podlahy je keramický obklad. Podlaha je o pár centimetrov zvýšená oproti podlažnej úrovni chodby.



číslo miestnosti	52	názov časti:	komorné divadlo
podlažie:	1.NP	názov miestnosť	upratovačka
časť:	C	podlaha, popis z PD 1972:	keramická dlažba

poznámka

popis miestnosti:

Miestnosť je obdĺžnikového pôdorysu, s umelým osvetlením. Steny sú obložené svetlo a tmavo hnedým keramickým obkladom, vrchná časť stien a stropu sú omietnuté bielou omietkou. Podlaha je keramický obklad.

číslo miestnosti 53  
podlažie: 1.NP  
časť: C

názov časti:  
názov miestnost  
podlaha, popis z PD 1972:

komorné divadlo  
kruhové schody personálu  
keramická dlažba

poznámka

popis miestnosti:

Miestnosť je nepravidelného pôdorysu, s umelým osvetlením. Slúži ako vstupný priestor na schodisko pre personál divadla na rýchly zostup do priestorov 1.PP. Steny a strop sú omietnuté bielou omietkou. Nášľapná vrstva podlahy je sivý vinyl. Schodisko je točité, železné.



číslo miestnosti	54	názov časti:	administratíva
podlažie:	1.NP	názov miestnosť	kancelária
časť:	C	podlaha, popis z PD 1972:	PVC

poznámka

popis miestnosti:

Priestor nebol prístupný v dobe prehliadky (02/2024). Miestnosti majú panely orientované na západ do átria.



číslo miestnosti	55	názov časti:	administratíva
podlažie:	1.NP	názov miestnost	kancelárie, tri
časť:	C	podlaha, popis z PD 1972:	PVC

poznámka

popis miestnosti:

Priestor nebol prístupný v dobe prehliadky (02/2024). Miestnosti majú panely orientované na západ do átria.

číslo miestnosti	56	názov časti:	administratíva
podlažie:	1.NP	názov miestnosť	kancelárie, tri
časť:	C	podlaha, popis z PD 1972:	PVC

poznámka

popis miestnosti:

Priestor nebol prístupný v dobe prehliadky (02/2024). Miestnosti majú okná orientované na sever, s výhľadom na námestie a chodník pred vstupom. Pred oknami sa nachádza dekoratívna stena z betónových ôk.

číslo miestnosti	57	názov časti:	administratíva
podlažie:	1.NP	názov miestnosť	WC muži
časť:	C	podlaha, popis z PD 1972:	keramická dlažba

poznámka

popis miestnosti:

Priestor nebol prístupný v čase prehliadky (02/2024). Jedná sa o pánske hygienické zázemie.

číslo miestnosti	58	názov časti:	administratíva
podlažie:	1.NP	názov miestnosť	WC ženy
časť:	C	podlaha, popis z PD 1972:	keramická dlažba

poznámka

popis miestnosti:

Priestor nebol prístupný v čase prehliadky (02/2024). Jedná sa o dámske hygienické zázemie.

číslo miestnosti	59	názov časti:	administratíva
podlažie:	1.NP	názov miestnosť	Chodba
časť:	C	podlaha, popis z PD 1972:	keramická dlažba

poznámka

popis miestnosti:

Priestor nebol prístupný v čase prehliadky (02/2024).

číslo miestnosti	60	názov časti:	administratíva
podlažie:	1.NP	názov miestnosť	Spojovacia chodba
časť:	C	podlaha, popis z PD 1972:	PVC

poznámka

popis miestnosti:

Miestnosť je obdĺžnikového pôdorysu, jedná sa o dlhú chodbu s umelým osvetlením. Prepája reprezentatívne priestory návštevníkov (vestibuly) s technickým a pracovným zázemím divadla. Steny a strop sú omietnuté bielou omietkou, podlaha je pokrytá hnedým vinylom, s malým kachličkovým soklom. Po stenách sú vedené elektrické káble, potrubie (pravdepodobne vodovod), a priestorom prechádza vedenie VZT.



číslo miestnosti	61	názov časti:	Byty
podlažie:	1.NP	názov miestnosť	závetrie
časť:	B	podlaha, popis z PD 1972:	keramická dlažba

poznámka

popis miestnosti:

Miestnosť je obdĺžnikového pôdorysu, jedná sa o vstupnú chodbu bytu s umelým osvetlením a denným osvetlením cez nadsvetlík nad vstupnými dverami. Vstupné dvere sú hliníkové, jednokrídle, s plným úzkym hliníkovým panelom po pravej strane (pohľad z interiéru). Steny a strop sú omietnuté bielou omietkou, podlaha je cementová, chýba pravdepodobne vrchná nášľapná vrstva. Pri podlahe je malý soklík z keramických dlaždíc.



číslo miestnosti	62	názov časti:	Byty
podlažie:	1.NP	názov miestnosť	predsieň
časť:	B	podlaha, popis z PD 1972:	keramická dlažba

poznámka

popis miestnosti:

Miestnosť je obdĺžnikového pôdorysu s malým výklenkom. Priestor je osvetlený umelým osvetlením. Steny a strop sú omietnuté bielou omietkou, podlaha je cementová, chýba pravdepodobne vrchná nášľapná vrstva. Pri podlahe je malý soklík z keramických dlaždíc. V stene sa nachádzajú ističe.





číslo miestnosti	63	názov časti:	Byty
podlažie:	1.NP	názov miestnosť	kuchyňa
časť:	B	podlaha, popis z PD 1972:	PVC

poznámka

popis miestnosti:

Miestnosť je obdĺžnikového pôdorysu, osvetlená denným aj umelým osvetlením. Južná stena je tvorená z panelov, kde stredný panel má časť panelov presklených a otváracích, spodný panel je plný, zvnútra doska je imituje drevo. Rovnaké krytie panela je aj po stranách panela s oknom. Pod oknom je umiestnený radiator. Steny a strop sú omietnuté bielou omietkou, podlaha je cementová, chýba pravdepodobne vrchná nášľapná vrstva. Pri podlahe je malý soklík z keramických dlaždíc.



číslo miestnosti	64	názov časti:	Byty
podlažie:	1.NP	názov miestnosť	obávacia izba
časť:	B	podlaha, popis z PD 1972:	PVC

poznámka

popis miestnosti:

Miestnosť je obdĺžnikového pôdorysu, s viacerými výklenkami, osvetlená denným aj umelým osvetlením. Južná stena je tvorená z panelov, kde stredné panely majú časť panelov presklených a otváracích, spodný panel je plný, zvnútra doska je imituje drevo. Rovnaké krytie panela je aj po stranách panelov s oknom. Pod oknami sú umiestnené radiátory. Steny a strop sú omietnuté bielou omietkou, podlaha je cementová, chýba pravdepodobne vrchná nášľapná vrstva. Pri podlahe je malý soklík z keramických dlaždíc.



číslo miestnosti	65	názov časti:	Byty
podlažie:	1.NP	názov miestnosť	spáľňa
časť:	B	podlaha, popis z PD 1972:	PVC

poznámka

popis miestnosti:

Miestnosť je obdĺžnikového pôdorysu, osvetlená denným aj umelým osvetlením. Južná stena je tvorená z panelov, kde po bokoch sú panely s oknami a stredný panel sú dvere na lodžiu s nad svetlíkom. Dvere mali sklenenú výplň, ktorá je rozbitá a prekrytá OSB doskou. Pod jedným oknom je umiestnený radiátor. Steny a strop sú omietnuté bielou omietkou, podlaha je cementová, chýba pravdepodobne vrchná nášľapná vrstva. Pri podlahe je náznak chýbajúceho soklu.

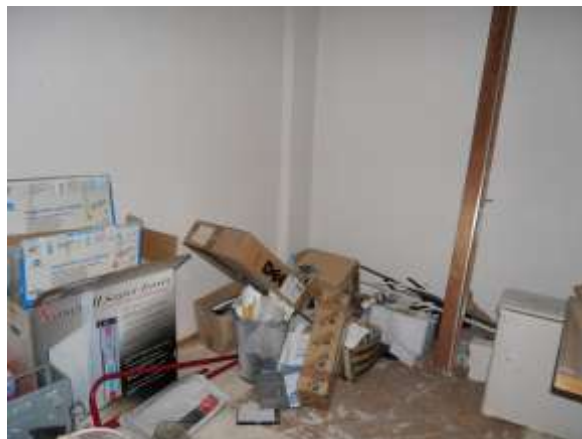

číslo miestnosti	66	názov časti:	Byty
podlažie:	1.NP	názov miestnosť	lodžia
časť:	B	podlaha, popis z PD 1972:	keramická dlažba

poznámka

popis miestnosti:

Lodžia je orientovaná na juh, s kovovým zábradlím. Je obdĺžnikového pôdorysu.



číslo miestnosti	67	názov časti:	Byty
podlažie:	1.NP	názov miestnosť	kúpeľňa, WC
časť:	B	podlaha, popis z PD 1972:	keramická dlažba

poznámka

popis miestnosti:

Miestnosť je obdĺžnikového pôdorysu, s výklenkom, osvetlená umelým osvetlením. Nachádzajú sa tu zvyšky priečky pre vstavanú vaňu. Steny sú obložené bielymi kachličkami, vrch stien a strop sú omietnuté bielou omietkou, podlaha má nášľapnú vrstvu z tehlovo červených kachličiek. V stene vidno rozvody vody a odtok. Zo stropu visí krabica s odvetrávaním. Miestnosť je priechodzia.



číslo miestnosti	68	názov časti:	Byty
podlažie:	1.NP	názov miestnosť	špajza
časť:	B	podlaha, popis z PD 1972:	keramická dlažba

poznámka

popis miestnosti:

Miestnosť je malá, štvorcového pôdorysu, bez denného osvetlenia. Na južnej stene je panel s plnými výplňami. Steny a strop sú omietnuté bielou omietkou, na podlahe je hnedé linoleum, s keramickým soklom.



číslo miestnosti	69	názov časti:	Byty
podlažie:	1.NP	názov miestnosť	závetrie
časť:	B	podlaha, popis z PD 1972:	keramická dlažba

poznámka

popis miestnosti:

Priestor nebol prístupný v čase prehliadky (02/2024).

číslo miestnosti	70	názov časti:	Byty
podlažie:	1.NP	názov miestnosť	predsieň
časť:	B	podlaha, popis z PD 1972:	keramická dlažba

poznámka

popis miestnosti:

Priestor nebol prístupný v čase prehliadky (02/2024).



číslo miestnosti	71	názov časti:	Byty
podlažie:	1.NP	názov miestnosť	kuchyňa
časť:	B	podlaha, popis z PD 1972:	PVC

poznámka

popis miestnosti:

Priestor nebol prístupný v čase prehliadky (02/2024).

číslo miestnosti	72	názov časti:	Byty
podlažie:	1.NP	názov miestnosť	obývacia izba
časť:	B	podlaha, popis z PD 1972:	PVC

poznámka

popis miestnosti:

Priestor nebol prístupný v čase prehliadky (02/2024).

číslo miestnosti 73  
podlažie: 1.NP  
časť: B

názov časti:  
názov miestnosť  
podlaha, popis z PD 1972:

Byty  
lodžia  
keramická dlažba

poznámka

popis miestnosti:

Priestor nebol prístupný v čase prehliadky (02/2024).



číslo miestnosti	74	názov časti:	Byty
podlažie:	1.NP	názov miestnosť	spáľňa
časť:	B	podlaha, popis z PD 1972:	PVC

poznámka

popis miestnosti:

Priestor nebol prístupný v čase prehliadky (02/2024).

číslo miestnosti	75	názov časti:	Byty
podlažie:	1.NP	názov miestnosť	kúpeľňa
časť:	B	podlaha, popis z PD 1972:	keramická dlažba

poznámka

popis miestnosti:

Priestor nebol prístupný v čase prehliadky (02/2024).

číslo miestnosti	76	názov časti:	Byty
podlažie:	1.NP	názov miestnosť	špajza
časť:	B	podlaha, popis z PD 1972:	keramická dlažba

poznámka

popis miestnosti:

Priestor nebol prístupný v čase prehliadky (02/2024).

číslo miestnosti	77	názov časti:	Byty
podlažie:	1.NP	názov miestnosť	schodište
časť:	B	podlaha, popis z PD 1972:	keramická dlažba

poznámka

popis miestnosti:

Miestnosť je obdĺžnikového pôdorysu, s denným a umelým osvetlením. Je tu schodisko ktoré vedie do priestorov 1.PP, kde mali dva byty stavby svoje pivnice, a je tu možný prechod do skladov reštauračnej časti. Steny a strop sú omietnuté bielou omietkou, podlaha je cementový poter, na schodoch je hnedý vinyl. Zábradlie je kovové, z troch horizontálnych tyčí s oporami. Z miestnosti sa vstupovala do bytov. Vstup do bytu na západnej strane je zamurovaný, byt je tak prístupný len exteriéru. Počas prehliadky nebolo možné do týchto priestorov vstúpiť z dôvodu absencie kľúčov.



číslo miestnosti 78  
podlažie: 1.NP  
časť: B

názov časti:  
názov miestnost  
podlaha, popis z PD 1972:

Byty  
vstupná lodžia  
keramická dlažba

poznámka

popis miestnosti:

Lodžia je orientovaná na juh, s kovovým zábradlím. Je obdĺžnikového pôdorysu. Priestor nebol prístupný v čase prehliadky (02/2024).





číslo miestnosti 80  
podlažie: 1.NP  
časť: C

názov časti:  
názov miestnost  
podlaha, popis z PD 1972:

technická a hospodárska časť  
vrátnica, obsluha  
PVC

poznámka

popis miestnosti:

Miestnosť je obdĺžnikového pôdorysu, s pultom do miestnosti 48, je osvetlená umelým osvetlením. Čiastočne je miestnosť osvetlená denným svetlom ktoré svieti cez závetrie, cez chodbu a cez pult. Pod pultom z vnútornej strany je umiestnený radiátor. Steny a strop sú omietnuté bielou omietkou, na podlahe je hnedý vinyl.



číslo miestnosti 81  
podlažie: 1.NP  
časť: C

názov časti:  
názov miestnost  
podlaha, popis z PD 1972:

technická a hospodárska časť  
telefónna ústredňa  
cemetový poter

poznámka

popis miestnosti:

Miestnosť je obdĺžnikového pôdorysu, je osvetlená umelým osvetlením. Vstupuje sa do nej cez vrátnicu (miestnosť 80). V minulosti slúžila ako telefónna ústredňa. Na južnej stene sú zvyšky telefónnych káblov a rozvody. Na východnej stene sú novodobé elektrické rozvody. Steny a strop sú omietnuté bielou omietkou, na podlahe je hnedý vinyl. Pri podlahe je malý soklík z keramických dlaždíc. Miestnosť má poškodené steny, miestami je odhalená nosná konštrukcia a inštaláčne potrubie s káblami vedenými v stenách.



číslo miestnosti	82	názov časti:	technická a hospodárska časť
podlažie:	1.NP	názov miestnosť	akumulátory
časť:	C	podlaha, popis z PD 1972:	cemetový poter

poznámka

popis miestnosti:

Miestnosť je obdĺžnikového pôdorysu, je osvetlená umelým osvetlením. Vstupuje sa do nej cez vrátnicu (miestnosť 80). Steny a strop sú omietnuté bielou omietkou, na podlahe je hnedý vinyl. Pri podlahe je malý soklík z keramických dlaždíc.

číslo miestnosti	83	názov časti:	technická a hospodárska časť
podlažie:	1.NP	názov miestnosť	požiarna hliadka
časť:	C	podlaha, popis z PD 1972:	PVC

poznámka

popis miestnosti:

Miestnosť je obdĺžnikového pôdorysu,, jej súčasťou je predsieň oddelená priečkou s dvermi, je osvetlená denným a umelým osvetlením. Južná stena je tvorená panelmi. Na severnej stene je okno do chodby (miestnosť 48), ktoré je zakryté zatiahnutými kancelárskymi žalúziami. Miestnosť bola upravená, na podlahe sa nachádza plávajúca podlaha s imitáciou dreva s umelohmotným soklom. Steny a strop sú omietnuté bielou omietkou. Spodné plné panely okien boli omietnuté bielou omietkou, a pod každým oknom je umiestnený radiátor. Pred oknami visia kancelárske vertikálne žalúzie.



číslo miestnosti 84  
podlažie: 1.NP  
časť: F

názov časti:  
názov miestnosť  
podlaha, popis z PD 1972:

Výstavy ĽUT  
výstavy ĽUT  
prírodný kameň

poznámka

popis miestnosti:

Miestnosť je nepravidelného obdĺžnikového pôdorysu, s denným a umelým osvetlením. Na severnej strane je presklená fasáda s dvojicou závetří so vstupmi do priestoru. Stredné pole severnej fasády má osadené dvojkridle dvere, bez závetria. Jedná sa o súčasný vstup do kina, z átria. V priestore sú dva nosné stĺpy obložené svetlými mramorovými doskami. Podhl'ad a steny sú omietnuté bielou omietkou. Steny závetří sú obložené svetlými mramorovými doskami. Na podhl'ade je zavesená kovová konštrukcia s U-profilmi. Podlaha je tvorená svetlou kamennou dlažbou, pri podlahe je malý soklík z kamenného obkladu identického s dlažbou. Z priestoru sa vstupuje do kina cez dvojice dvojkridlych odhlučnených dverí po obidvoch stranách. Po stranách závetří sú na stenách namontované radiátory.



číslo miestnosti	85	názov časti:	Výstavy ĽUT
podlažie:	1.NP	názov miestnosť	klubovňa, tri
časť:	F	podlaha, popis z PD 1972:	PVC

poznámka

popis miestnosti:

V súčasnosti sa tu tieto miestnosti nenachádzajú a neboli nájdené stopy po priečkach počas prehliadky (02/2024). Je možné, že sa jedná o neskoršiu úpravu.

číslo miestnosti	86	názov časti:	Výstavy ĽUT
podlažie:	1.NP	názov miestnosť	bufet
časť:	F	podlaha, popis z PD 1972:	PVC

poznámka

popis miestnosti:

V súčasnosti sa tu táto miestnosť nenachádza a neboli nájdené stopy po priečkach počas prehliadky (02/2024). V priestore kde by sa miestnosť mala nachádzať je medzi dvoma stĺpmi inštalovaný vysoký barový pult. Stĺpy sú obložené svetlým mramorom. Podlaha je z kamenných dlaždíc, rovnaká ako v miestnosti 84.

číslo miestnosti 87  
podlažie: 1.NP  
časť: F

názov časti:  
názov miestnost  
podlaha, popis z PD 1972:

Výstavy ĽUT  
chodba  
PVC

poznámka

popis miestnosti:

Miestnosť je obdĺžnikového pôdorysu, s umelým osvetlením. Steny a strop sú omietnuté bielou omietkou, podlaha je novodobá – keramická dlažba so soklom z rovnakého materiálu.





číslo miestnosti	88	názov časti:	Výstavy ĽUT
podlažie:	1.NP	názov miestnosť	sklad bufetu
časť:	F	podlaha, popis z PD 1972:	cementový poter

poznámka

popis miestnosti:

Miestnosť je nepravidelného obdĺžnikového pôdorysu. Oproti pôvodnej dokumentácii (rok 1973) je súčasný stav pôdorysne rozdelený na sklad bufetu (južná strana, s panelom na juhu- majú tak aj denné osvetlenie) a skladom upratovania s výlevkou na severnej strane (len umelé osvetlenie). Obidve miestnosti majú steny a strop omietnutý bielou omietkou, okolo výlevky je keramický obklad, značne novodobý, so zvyškami po rozvodoch vody na batériu. Na podlaha je hnedý vinyl, s keramickým hnedým soklom, miestami chýbajúcim.



číslo miestnosti	89	názov časti:	Výstavy ĽUT
podlažie:	1.NP	názov miestnosť	informátor
časť:	F	podlaha, popis z PD 1972:	PVC

poznámka

popis miestnosti:

Miestnosť štvorcového pôdorysu, s denným a umelým osvetlením. Okno je umiestnené na severnú stranu, do átria. Sklo je prekryté polykarbonátovou doskou. Pod oknom je inštalovaný radiátor, iného typu ako radiátory ktoré sa umiestňovali pred panely. Steny a strop sú omietnuté bielou omietkou, podlaha je pokrytá hnedým vinylom. Pri stene pri okne sú vedené vodovodné trubky. Miestnosť má okno s pultom do miestnosti 84.



číslo miestnosti	90	názov časti:	Výstavy ĽUT
podlažie:	1.NP	názov miestnosť	fajčiareň
časť:	F	podlaha, popis z PD 1972:	PVC

poznámka

popis miestnosti:

Priestor nebol prístupný v čase prehliadky (02/2024).

číslo miestnosti	91	názov časti:	Výstavy ĽUT
podlažie:	1.NP	názov miestnosť	WC muži
časť:	F	podlaha, popis z PD 1972:	keramická dlažba

poznámka

popis miestnosti:

Miestnosť je obdĺžnikového pôdorysu, s oknami orientovanými na západ do átria. Steny sú obložené svetlo a tmavo hnedým keramickým obkladom, pravdepodobne neskoršia úprava. Vrchná časť stien a strop sú omietnuté bielou omietkou. Podlaha má keramické dlaždice hnedej farby. Miestnosť rozdelená na predsieň s umývadlom a toaletné kóje.



číslo miestnosti 92  
podlažie: 1.NP  
časť: F

názov časti:  
názov miestnosti  
podlaha, popis z PD 1972:

Výstavy ĽUT  
WC ženy  
keramická dlažba

poznámka

popis miestnosti:

Miestnosť je obdĺžnikového pôdorysu, s oknami orientovanými na západ do átria. Steny sú obložené svetlo a tmavo hnedým keramickým obkladom, pravdepodobne neskoršia úprava. Vrchná časť stien a strop sú omietnuté bielou omietkou. Podlaha má keramické dlaždice hnedej farby. Miestnosť rozdelená na predsieň s umývadlom a toaletné kóje, ktoré sú čiastočne rozmontované.

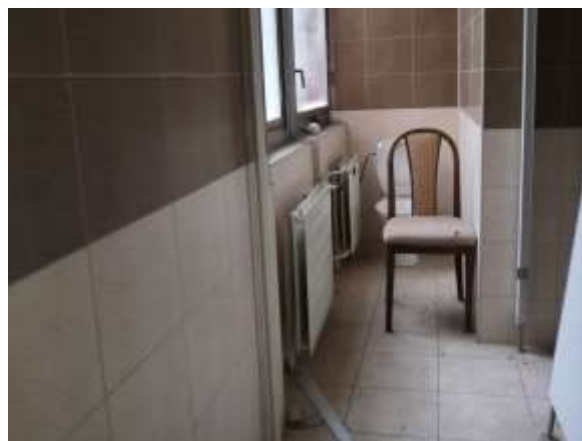

číslo miestnosti	93	názov časti:	Výstavy ĽUT
podlažie:	1.NP	názov miestnosť	Chodba
časť:	F	podlaha, popis z PD 1972:	PVC

poznámka

popis miestnosti:

Chodba prepája pred priestor kina s toaletami, pod javiskovým priestorom, a vedie ku kanceláriám ktoré sú prístupné ešte z vestibulu divadla. Smerom na sever je schodisko, úroveň podlahy sa zníži na úroveň cca +1,000 m. Chodba nie je osvetlená denným svetlom. Steny a strop sú omietnuté bielou omietkou. Podlaha je pokrytá svetlou kamennou dlažbou so soklom z rovnakého materiálu.



číslo miestnosti	94	názov časti:	zariadenie pre prácu s deťmi
podlažie:	1.NP	názov miestnosť	závetrie
časť:	E	podlaha, popis z PD 1972:	PVC

poznámka

popis miestnosti:

Priestor závetria je úzka miestnosť obdĺžnikového pôdorysu. Predná stena je novodobým zásahom prestavaná na murovanú s jeden a pol krídlými platovými dverami. Osvetlená je umelým osvetlením a denné svetlo preniká cez sklo v plastových dverách. Vnútoraná stena má dvojicu dvojkřídlých hliníkových dverí, podobných ako pri vstupe do átria. Po bokoch dverí sú presklené panely až ku stropu, nad obidvoma dverami je nad svetlík. Steny a strop sú omietnuté bielou omietkou, podlaha je pokrytá svetlo kamennou dlažbou so soklom z rovnakého materiálu.



číslo miestnosti	95	názov časti:	zariadenie pre prácu s deťmi
podlažie:	1.NP	názov miestnosť	vestibul so schodišťom
časť:	E	podlaha, popis z PD 1972:	PVC

poznámka

popis miestnosti:

Chodba prepája západné krídlo Domu kultúry a priestor kina a má schodisko vedúce na 1.PP. Je nepravidelného pôdorysu, bez priameho denného osvetlenia, s umelým osvetlením. Vo vrchnej časti stien chodby sú okná ktoré púšťajú svetlo z miestností s panelmi alebo oknami. Steny a strop sú omietnuté bielou omietkou, podlaha je pokrytá svetlo kamennou dlažbou so soklom z rovnakého materiálu. V časti chodby pri závetří je na stene namontovaný radiátor.





číslo miestnosti	96	názov časti:	zariadenie pre prácu s deťmi
podlažie:	1.NP	názov miestnosť	šatňa
časť:	E	podlaha, popis z PD 1972:	PVC

poznámka

popis miestnosti:

Miestnosť je obdĺžnikového pôdorysu, s denným osvetlením z východnej strany z átria, a umelým osvetlením. Steny a strop sú omietnuté bielou omietkou, podlaha je pokrytá PVC imitujúcim drevenú podlahu. Chýbajú dvere, odstala kovová zárubne. Pod oknami je namontovaný dlhší radiátor, jedno okno má vybité sklo a je prekryté OSB doskou.



číslo miestnosti	97	názov časti:	zariadenie pre prácu s deťmi
podlažie:	1.NP	názov miestnosť	WC, umývareň muži
časť:	E	podlaha, popis z PD 1972:	keramická dlažba

poznámka

popis miestnosti:

Miestnosť je nepravidelného pôdorysu, prepriečková na predsieň s umývadlom a záchodové kóje s chodbou s pisoármi. Je čiastočne osvetlená denným svetlom osvetlením z východnej strany z átria, a umelým osvetlením. Okná majú žalúzie a pod oknom na chodbe je montovaný radiátor. Steny sú obložené svetlozelenými kachličkami a vrchná časť so stropom sú omietnuté bielou omietkou. Stena pri pisoároch je obložená bielymi kachličkami stredne veľkého formátu, jedná sa pravdepodobne o neskoršiu úpravu. Podlaha je pokrytá svetlohnedým keramickým obkladom, kladeným na koso oproti kachličkám na stene. Sokel je z rovnakého materiálu ako podlaha. Sanitárna keramika nie je rozbitá. Chýbajú dvere na kójach, odstala kovová zárubňa.



číslo miestnosti	98	názov časti:	zariadenie pre prácu s deťmi
podlažie:	1.NP	názov miestnosť	WC umývárň ženy
časť:	E	podlaha, popis z PD 1972:	keramická dlažba

poznámka

popis miestnosti:

Miestnosť je nepravidelného pôdorysu, prepriečkováná na predsieň s umývadlom a záchodové kóje s chodbou. Je čiastočne osvetlená denným svetlom osvetlením z východnej strany z átria, a umelým osvetlením. Okná majú žalúzie a pod oknom na chodbe je montovaný radiátor. Steny sú obložené svetlozelenými kachličkami a vrchná časť so stropom sú omietnuté bielou omietkou. Podlaha je pokrytá svetlohnedým keramickým obkladom, kladeným na koso oproti kachličkám na stene. Sokel je z rovnakého materiálu ako podlaha. Sanitárna keramika nie je rozbitá. Nad umývadlom nie je batéria. Chýbajú dvere na kójach, odstala kovová zárubňa.



číslo miestnosti	99	názov časti:	zariadenie pre prácu s deťmi
podlažie:	1.NP	názov miestnosť	upratovačka
časť:	E	podlaha, popis z PD 1972:	keramická dlažba

poznámka

popis miestnosti:

Miestnosť je obdĺžnikového pôdorysu, s umelým osvetlením. Steny sú obložené svetlozelenými kachličkami a vrchná časť so stropom sú omietnuté bielou omietkou. Podlaha je pokrytá keramickým obkladom v dvoch farbách okrovej a tehlovej, jedná sa o menší formát ako kachličky na stene. V miestnosti sa nachádza kovová výlevka.

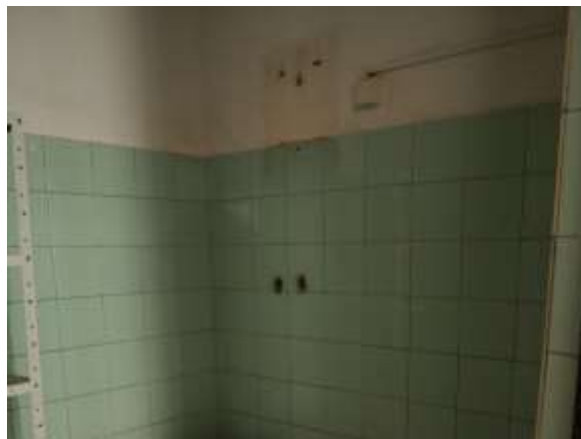

číslo miestnosti	100	názov časti:	zariadenie pre prácu s deťmi
podlažie:	1.NP	názov miestnosť	zemepisný kabinet
časť:	E	podlaha, popis z PD 1972:	PVC

poznámka

popis miestnosti:

Miestnosť je obdĺžnikového pôdorysu, s denným a umelým osvetlením. Panely sú orientované smerom na východ, do átria, spodná časť panelu je zvnútra omietnutá a pred každým panelom je umiestnený radiátor. Okná majú žalúzie. Steny a strop sú omietnuté bielou omietkou, podlaha je pokrytá PVC imitujúcim drevenú podlahu. Na severnej stene sú dvere prepájajúce miestnosti navzájom.



číslo miestnosti	101	názov časti:	zariadenie pre prácu s deťmi
podlažie:	1.NP	názov miestnosť	prírodopisný kabinet
časť:	E	podlaha, popis z PD 1972:	PVC

poznámka

popis miestnosti:

Miestnosť je obdĺžnikového pôdorysu, s denným a umelým osvetlením. Priestor bol druhotne prepriečkovaný. Najsevernejší panel bol vymenený za jednokrídle dvere a nadsvetlík. Okná sú orientované smerom na východ, do átria. Pod každým oknom je umiestnený radiátor. Okná majú žalúzie, niektoré z okien majú spoje prelepené izolačnou striebornou páskou. Steny a strop sú omietnuté bielou omietkou, podlaha je pokrytá PVC imitujúcim drevenú podlahu. V severnom neskôr vzniknutom priestore chýba nášľapná vrstva. Sokel v miestnostiach je umelohmotný.



číslo miestnosti	102	názov časti:	zariadenie pre prácu s deťmi
podlažie:	1.NP	názov miestnosť	herňa
časť:	E	podlaha, popis z PD 1972:	PVC

poznámka

popis miestnosti:

Miestnosť je obdĺžnikového pôdorysu, s denným a umelým osvetlením. Jedná sa o rohovú miestnosť. Panely sú orientované smerom na západ a juh, spodná časť panelu je zvnútra omietnutá a pred každým panelom je umiestnený radiátor. Všetky okná sú prebité OSB doskami. Steny a strop sú omietnuté bielou omietkou, podlaha je pokrytá PVC imitujúcim drevenú podlahu. Na západnej strane boli odstránené panely a nahradené vymurovaním steny s jednokrídlymi dverami s bočným panelom. Nové dvere sú plastové, s vrchnou časťou presklenou.



číslo miestnosti	103	názov časti:	zariadenie pre prácu s deťmi
podlažie:	1.NP	názov miestnosť	klubovňa, dve
časť:	E	podlaha, popis z PD 1972:	PVC

poznámka

popis miestnosti:

Öznačenie je spojené pre dve miestnosti, obidve rovnakého charakteru. Jedná sa o obdĺžnikový pôdorys, s denným a umelým osvetlením. Panely sú orientované smerom na západ, spodná časť panelu je zvnútra omietnutá a pred každým panelom je umiestnený radiátor. Priečka rozdeľujúca miestnosti bola montovaná druhotne. Steny a strop sú omietnuté bielou omietkou, podlaha je pokrytá PVC imitujúcim drevenú podlahu, sokel v miestnostiach je umelohmotný. Okná majú všetky žalúzie, niektoré majú spoje prelepené izolačnou striebornou páskou.





číslo miestnosti	104	názov časti:	zariadenie pre prácu s deťmi
podlažie:	1.NP	názov miestnosť	knihovna s malým výťahom V8
časť:	E	podlaha, popis z PD 1972:	PVC

poznámka

popis miestnosti:

Miestnosť má obdĺžnikový pôdorys, s denným a umelým osvetlením. Panely sú orientované smerom na západ, spodná časť panelu je zvnútra omietnutá a pred každým panelom je umiestnený radiátor. Steny a strop sú omietnuté bielou omietkou, podlaha je pokrytá PVC imitujúcim drevenú podlahu, sokel v miestnostiach je umelohmotný. Okná majú všetky žalúzie, spoje okien sú prelepené izolačnou striebornou páskou. V miestnosti sa nachádza výťah. Uprostred priestoru je stĺp, popri ktorom je vedené vodovodné potrubie.



číslo miestnosti	105	názov časti:	zariadenie pre prácu s deťmi
podlažie:	1.NP	názov miestnosť	požiarovňa
časť:	E	podlaha, popis z PD 1972:	PVC

poznámka

popis miestnosti:

Miestnosť má obdĺžnikový pôdorys, s denným a umelým osvetlením. Panely sú orientované smerom na západ, spodná časť panelu je zvnútra omietnutá a pred každým panelom je umiestnený radiátor. Steny a strop sú omietnuté bielou omietkou, podlaha je pokrytá PVC imitujúcim drevenú podlahu, sokel v miestnostiach je umelohmotný. Okná majú všetky žalúzie, spoje okien sú prelepené izolačnou striebornou páskou.



číslo miestnosti	106	názov časti:	zariadenie pre prácu s deťmi
podlažie:	1.NP	názov miestnosť	čítareň
časť:	E	podlaha, popis z PD 1972:	PVC

poznámka

popis miestnosti:

Miestnosť má obdĺžnikový pôdorys, s denným a umelým osvetlením. Panely sú orientované smerom na západ, spodná časť panelu je zvnútra omietnutá a pred každým panelom je umiestnený radiátor. Steny a strop sú omietnuté bielou omietkou, podlaha je pokrytá PVC imitujúcim drevenú podlahu, sokel v miestnostiach je umelohmotný. Okná majú všetky žalúzie, spoje okien sú prelepené izolačnou striebornou páskou.



číslo miestnosti	107	názov časti:	zariadenie pre prácu s deťmi
podlažie:	1.NP	názov miestnosť	dod....
časť:	E	podlaha, popis z PD 1972:	PVC

poznámka

popis miestnosti:

Miestnosť pôvodne označená 107 je súčasťou miestnosti 102.



číslo miestnosti	108	názov časti:	zariadenie pre prácu s deťmi
podlažie:	1.NP	názov miestnosť	chodba
časť:	E	podlaha, popis z PD 1972:	PVC

poznámka

popis miestnosti:

Chodba je obdĺžnikového pôdorysu, s umelým osvetlením. Steny a strop sú omietnuté bielou omietkou, podlaha je pokrytá bielou keramikou, bez soklu.



číslo miestnosti	109	názov časti:	klubová časť
podlažie:	1.NP	názov miestnosť	vstupný vestibul s výtahom V7
časť:	E	podlaha, popis z PD 1972:	prírodný kameň

poznámka

popis miestnosti:

Miestnosť je obdĺžnikového pôdorysu, s denným a umelým osvetlením. Na severnej strane je vstup cez dvojkrídle hliníkové dvere s madlami v tvare štvorca. Závetrie je tvorené presklenými priečkami smerujúcimi do interiéru. V miestnosti je vymedzený priestor pre recepciu plastovými tenkostennými priečkami, druhotne vytvorený. Radiátor v tejto časti je zakrytý dreveným kastlíkom. Na východnej stene sa nachádza vykurovacie teleso na výšku dvoch tretín steny. Na východnej strane sa nachádza vstup do výtahu. Steny sú obložené svetlým mramorom, časť východnej steny a strop sú omietnuté bielou omietkou. Podlaha je pokrytá svetlo šedým kamennými podlahovými dlaždicami. Na západnej strane sa nachádzajú dvere vedúce na 1.PP, a schodisko prepájajúce 1.NP so severnými traktom v 2. a 3. NP. Schodisko je trojramenné, stupnice sú obložené šedým kamenným obkladom. Zábradlie je vytvorené z pochromovaného madla kruhového prierezu, výplň je z ocelových podpôr držiacich drevené šikmé prkná medzi ktorými je sklenená výplň.



číslo miestnosti	1	názov časti:	kino
podlažie:	1.NP	názov miestnosť	
časť:	G	podlaha, popis z PD 1972:	

poznámka Kino nemalo v PD z roku 1972 priradené číslo miestnosti, prístavba kina bola až

popis miestnosti:

Celý pôdorys kina je štvorcový, rozdelený na viacero častí. Spodná časť kubatúry stavby kopíruje stúpanie podlahy v interiéri, teda je zošikmená. Kino stojí na 8 stĺpoch. Do interiéru sa vstupuje dvojkřídlými odhlučnenými dverami z vestibulu. Technické miestnosti sa nachádzajú v zadnej časti, prístup do nich je z exteriéru, chodbou ktorá je prístupná z interiéru vestibulu a vedie po bočných stranách kina vonku. Dvere do exteriéru sú prišraubované, nie je možné sa dostať do technických miestností kina (súčasný stav 02/2024). Kino je rozdelené na sedaciu časť a javisko s premietacím plátnom. Sedačky sú pôvodné, niektoré sú vyvalené z ukotvovej pozície. Steny sú pokryté zvuk pohlcujúcimi panelmi v diamantovom tvare, svetlo telovej farby s jemne ružovými prúžkami, a dyhovaným dreveným obkladom rovnakého formátu ako pohlcovacie panely. Na stenách sú montované radiátory, ktoré sú zapustené v stene a zakryté drevenými latami farby rovnakej ako obklad. Laty sú v jednej úrovni s obkladom. Radiátory sú natreté na čierne pre zjemnenie vizuálneho kontrastu. Južná stena má premietacie okienka a je pokrytá drevenými latami s medzerami. Podhlád je tvorený kovovými panelmi, niektoré z nich sú perforované a akusticky poskladané. Miestnosť je osvetlená len umelým osvetlením. Podlaha má koberec, rohy schodov s prekryté gumou s drážkami. Javisko je obložené drevenými doskami.



2.NP



číslo miestnosti	1	názov časti:	reštaurácia a kaviareň
podlažie:	2.NP	názov miestnosti:	
časť:	A	podlaha, popis z PD 1972:	

poznámka Výkres 2.NP sa nenachádzal v dokumentácii, nebolo možné určiť presné označenie miestností. Označenie použité v kartách je určené pre lepšiu orientáciu.

popis miestnosti:

Miestnosť je obdĺžnikového pôdorysu, s denným a umelým osvetlením. Celá východná stena je tvorená panelmi, ktoré majú v spondej časti panel bielej farby, pred každým panelom je umiestnený radiátor, a celá stena je zakrytá svetlomodrými, vertikálnymi, kancelárskymi žalúziami. Steny a strop sú omietnuté bielou omietkou, stĺpy v miestnostiach sú obložené bielym mramorom. Uprostred miestnosti je v stope otvor s priehľadom do 3.NP. Pod otvorom je vinylová podlaha kopírujúca rozmery otvoru, podlaha vo zvyšku miestnosti je pokrytá modrým kobercom. Sokel je z bielych keramických obkladačiek. Stena na južnej strane má zaoblené rohy a jej omietka je biela, brizolitová. Podhľad pred južnou stenou má pôvodné vetracie hlavice Na južnej stene sa nachádzajú aj pôvodné dvojkrídle kyvné dvere, z dreva natreté na svetlo ružovo, s madlami, tenkým obdĺžnikovým presklením na konci krídla a s nepriesvitným, nepriehľadným svetlíkom. Z priestoru vedie úzke schodisko na 3.NP. Schody sú pokryté modrým kobercom, hrany sú prekryté gumou s drážkami. Na severnej strane miestnosti prebehli úpravy vo vymedzovaní priestoru. Konštrukcia oddeľujúca miestnosť od priestoru schodiska je tmavomodrá, ľahká rámová priečka s presklenými otvormi a vloženými drevenými krídlami.



číslo miestnosti	2	názov časti:	reštaurácia a kaviareň
podlažie:	2.NP	názov miestnosti:	
časť:	A	podlaha, popis z PD 1972:	

poznámka Výkres 2.NP sa nenachádzal v dokumentácii, nebolo možné určiť presné označenie miestností. Označenie použité v kartách je určené pre lepšiu orientáciu.

popis miestnosti:

Miestnosť je nepravidelného pôdorysu, s denným a umelým osvetlením. Východná a južná stena sú tvorené panelmi, ktoré majú v spondej časti panel bielej farby, pred každým panelom na západnej strane je umiestnený radiátor. Miestnosť je v strede predelená priečkou ktorá postupne ustupuje, uprostred je jadro s jedálenskými výťahmi. Na juhozápadnej strane je výťah ktorý vedie hore z 1.PP. Z miestnosti sa na západnej strane vstupuje do estrádnej sály, pri dverách sa nachádza železné točité schodisko vymedzené bielym kovovým zábradlím so stojkami. Steny sú obložené bielymi kachličkami 15x15, miestami až po strop, na väčšine stien je však vrchná tretina stien omietnutá bielou omietkou, rovnako ak aj strop. Podlaha je pokrytá hnedou dlažbou cca 20x20. V časti s jedálenskými výťahmi vedie pod stropom VZT potrubie. V miestnosti sa nachádza zanechané kuchynské vybavenie s drezom.



číslo miestnosti	3	názov časti:	reštaurácia a kaviareň
podlažie:	2.NP	názov miestnosti:	
časť:	A	podlaha, popis z PD 1972:	

poznámka Výkres 2.NP sa nenachádzal v dokumentácii, nebolo možné určiť presné označenie miestností. Označenie použité v kartách je určené pre lepšiu orientáciu.

popis miestnosti:

Miestnosť je obdĺžnikového pôdorysu, s umelým osvetlením. V miestnosti sa nachádza výťah. Miestnosť nebola počas prehliadky prístupná (02/2024).

číslo miestnosti 4

názov časti:

reštaurácia a kaviareň

podlažie: 2.NP

názov miestnosti:

časť: A

podlaha, popis z PD 1972:

poznámka Výkres 2.NP sa nenachádzal v dokumentácii, nebolo možné určiť presné označenie miestností. Označenie použité v kartách je určené pre lepšiu orientáciu.

popis miestnosti:

Miestnosť je obdĺžnikového pôdorysu, s denným a umelým osvetlením, a priestorom trojramenného schodiska na juhozápadnej strane. Celá východná stena je tvorená panelmi, ktoré majú v spondej časti panel bielej farby, pred každým panelom je umiestnený radiátor. Steny, stĺpy a strop sú omietnuté bielou omietkou. Na podlahe je tmavo sivý koberec, so soklom z bielych keramických obkladačiek. Medzi stĺpmi pred oknami sú namontované vešiaky, pred nimi sú položené vysoké pulty konvexného tvaru.



číslo miestnosti 5

názov časti:

reštaurácia a kaviareň

podlažie: 2.NP

názov miestnosti:

časť: A

podlaha, popis z PD 1972:

poznámka Výkres 2.NP sa nenachádzal v dokumentácii, nebolo možné určiť presné označenie miestností. Označenie použité v kartách je určené pre lepšiu orientáciu.

popis miestnosti:

Miestnosť je obdĺžnikového pôdorysu, s umelým osvetlením, je rozdelená na vstupnú chodbu a umýváreň s WC kabínami. Steny sú až po strop obložené tmavosivým mramorom s bielymi žilkami. Strop je omietnutý bielou omietkou. Podlaha je z rovnakého materiálu ako steny. Umývadlá sú rozbité.

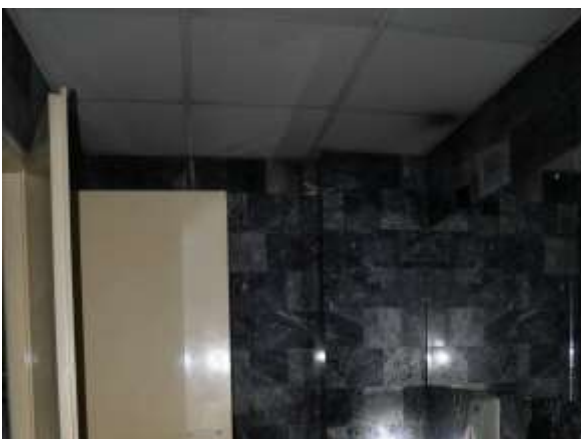
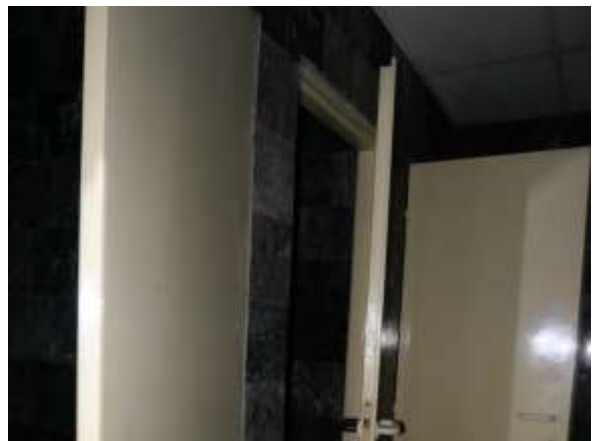

číslo miestnosti 6                      názov časti:                      reštaurácia a kaviareň

podlažie:                      2.NP                      názov miestnosti:

časť:                      A                      podlaha, popis z PD 1972:

poznámka                      Výkres 2.NP sa nenachádzal v dokumentácii, nebolo možné určiť presné označenie miestností. Označenie použité v kartách je určené pre lepšiu orientáciu.

popis miestnosti:

Miestnosť je obdĺžnikového pôdorysu, s umelým osvetlením. Miestnosť nebola počas prehliadky prístupná (02/2024).

číslo miestnosti 7  
podlažie: 2.NP  
časť: A

názov časti:  
názov miestnosti:  
podlaha, popis z PD 1972:

reštaurácia a kaviareň

poznámka Výkres 2.NP sa nenachádzal v dokumentácii, nebolo možné určiť presné označenie miestností. Označenie použité v kartách je určené pre lepšiu orientáciu.

popis miestnosti:

Miestnosť je obdĺžnikového pôdorysu, s umelým osvetlením, je rozdelená na vstupnú chodbu a umývareň s WC kabínkami a pisoármi. Steny sú až po strop obložené tmavosivým mramorom s bielymi žilkami. Strop je omietnutý bielou omietkou. Podlaha je z rovnakého materiálu ako steny. Umývadlá sú rozbité.



číslo miestnosti 8

názov časti:

reštaurácia a kaviareň

podlažie: 2.NP

názov miestnosti:

časť: A

podlaha, popis z PD 1972:

poznámka Výkres 2.NP sa nenachádzal v dokumentácii, nebolo možné určiť presné označenie miestností. Označenie použité v kartách je určené pre lepšiu orientáciu.

popis miestnosti:

Miestnosť je obdĺžnikového pôdorysu, s umelým osvetlením. Steny a strop sú omietnuté bielou omietkou, na podlahe je položený tmavohnedý koberec, sokel je z hnedých keramických obkladačiek. Na severnej stene je na celú dĺžku upevnené zrkadlo vo výške cca 1,1 m. Pod zrkadlom sú umiestnené radiátory. Do miestnosti sa vstupuje cez miestnosť 9.





číslo miestnosti 9

názov časti:

reštaurácia a kaviareň

podlažie: 2.NP

názov miestnosti:

časť: A

podlaha, popis z PD 1972:

poznámka Výkres 2.NP sa nenachádzal v dokumentácii, nebolo možné určiť presné označenie miestností. Označenie použité v kartách je určené pre lepšiu orientáciu.

popis miestnosti:

Miestnosť je štvorcového pôdorysu, s denným a umelým osvetlením. Celá východná stena je tvorená panelmi, ktoré majú v spondej časti panel s imitáciou dreva, pred každým panelom je umiestnený radiátor. Steny, stĺpy a strop sú omietnuté bielou omietkou. Na podlahe je tmavo sivý koberec, so soklom z bielych keramických obkladačiek. Miestnosť je priechodzia, na západnej strane sa vstupuje cez ňu do miestnosti 8.



číslo miestnosti 10

názov časti:

tanečná a estrádna sála

podlažie: 2.NP

názov miestnosti:

časť: B

podlaha, popis z PD 1972:

poznámka Výkres 2.NP sa nenachádzal v dokumentácii, nebolo možné určiť presné označenie miestností. Označenie použité v kartách je určené pre lepšiu orientáciu.

popis miestnosti:

Miestnosť je obdĺžnikového pôdorysu, s denným a umelým osvetlením. Severná stena je presklená oknami vysokými na dve poschodia. Okná sú dvojsklo v hliníkovom ráme. Neskôr boli pred okná namontované polykarbonátové panely. Východná stena je obložená tmavosivým mramorovým obkladom s rôznou tónalitou farieb. Na mramorový obklad bol druhotne nalepený zlatý znak s erbom Banskej Bystrice. Na západnej strane je jednoramenné schodisko ktoré sa v strede rozdeľuje na dvojramenné s výstupom po obidvoch stranách. V spodných častiach zábradlia je na tejto úrovni integrované núdzové osvetlenie. Zábradlie má madlo z pochrómovanej trubice, s ocelovými stojkami a sklenenými výplňami. Južná stena je obložená tmavým, lakovaným, dyhovaným drevom a v západnej časti pri schodisku je stena schodiska omietnutá bielou omietkou, a pri druhotne vzniknutej dostavbe je stena omietnutá cementovou omietkou. Dostavba je tiež omietnutá cementovou omietkou. Na južnej stene sa nachádzajú skladacie dvere s drážkou v podlahe pre bezbariérový prechod do estrády. Dvere sú z plných drevených panelov. Západná stena je obložená bielym mramorom až ku stropu. V stene je 5 dvojkrídlych dverí, oblepených nepriehľadnou mliečnou fóliou s logom ECC. Kľučky na dverách sú štvorcové. Nad dverami je v súčasnosti odhalená tehlová stena. Na tomto mieste sa pôvodne nachádzalo 5 obrazov od M. Lалуhy. V celom priestore foyer chýbajú umelecké diela ktoré sú viditeľné na archívnych fotografiách. Strop bol druhotne zakrytý kazetovým podhľadom, s novými svetidlami. Na východnej strane podhľadu je zavesené pôvodné svetidlo. Podlaha je pokrytá kamennou dlažbou. Stĺpy v miestnosti sú po pozdĺžnej strane obložené bielym mramorom, na priečnej strane sú obložené tmavo sivým mramorom. V priestore bol druhotne vybudovaný sklad pre bar, a barový pult. Za barovým pultom je schodisko vedúce na galériu estrády.



číslo miestnosti	11	názov časti:	tanečná a estrádna sála
podlažie:	2.NP	názov miestnosti:	
časť:	B	podlaha, popis z PD 1972:	

poznámka Výkres 2.NP sa nenachádzal v dokumentácii, nebolo možné určiť presné označenie miestností. Označenie použité v kartách je určené pre lepšiu orientáciu.

popis miestnosti:

Miestnosť je obdĺžnikového pôdorysu, s umelým osvetlením. Steny a strop sú omietnuté na bielo, podlaha je pokrytá bielym mramorom. Priestor vznikol ako dostavba k novému baru.

číslo miestnosti	12	názov časti:	tanečná a estrádna sála
podlažie:	2.NP	názov miestnosti:	
časť:	B	podlaha, popis z PD 1972:	

poznámka Výkres 2.NP sa nenachádzal v dokumentácii, nebolo možné určiť presné označenie miestností. Označenie použité v kartách je určené pre lepšiu orientáciu.

popis miestnosti:

Miestnosť je nepravidelného pôdorysu, s umelým osvetlením.

číslo miestnosti	13	názov časti:	tanečná a estrádna sála
podlažie:	2.NP	názov miestnosti:	
časť:	B	podlaha, popis z PD 1972:	

poznámka Výkres 2.NP sa nenachádzal v dokumentácii, nebolo možné určiť presné označenie miestností. Označenie použité v kartách je určené pre lepšiu orientáciu.

popis miestnosti:

Miestnosť je nepravidelného pôdorysu, s umelým osvetlením.

číslo miestnosti 14

názov časti:

tanečná a estrádna sála

podlažie: 2.NP

názov miestnosti:

časť: B

podlaha, popis z PD 1972:

poznámka Výkres 2.NP sa nenachádzal v dokumentácii, nebolo možné určiť presné označenie miestností. Označenie použité v kartách je určené pre lepšiu orientáciu.

popis miestnosti:

Miestnosť je obdĺžnikového pôdorysu, s umelým osvetlením. Miestnosť nebola počas prehliadky prístupná (02/2024).

číslo miestnosti	15	názov časti:	tanečná a estrádna sála
podlažie:	2.NP	názov miestnosti:	
časť:	B	podlaha, popis z PD 1972:	

poznámka Výkres 2.NP sa nenachádzal v dokumentácii, nebolo možné určiť presné označenie miestností. Označenie použité v kartách je určené pre lepšiu orientáciu.

popis miestnosti:

Miestnosť je obdĺžnikového pôdorysu, s denným a umelým osvetlením. Priestor je veľký a otvorený, jedná sa o estrádu sálu. Denné svetlo vniká do priestoru zo severnej s južnej strany. Severná strana je limitovaná plnými skladacími dverami, ktoré v prípade zatvorenia plne blokujú svetlo zo severu. Nad dverami je umiestnené núdzové osvetlenie a signalizácia. Južná strana je osvetlená na výšku dvoch podlaží cez presklenú fasádu, ktorá má v spodnej časti dvere na lodžiu. Púšťanie svetla je riadené cez slnolamy ktoré sú na celú výšku dvoch poschodí. Severná stena je obložená na celú výšku dreveným panelom, západná stena okolo javiska až do výšky otvoru obložená dreveným panelom, východná stena je tiež obložená dreveným panelom, okrem vrchnej časti technických priestorov nachádzajúcich sa na úrovni 4.NP. Vrchná časť západnej steny a južnej steny nad panelmi je omietnutá bielou omietkou. Podhľad a čelná stena balkóna sú omietnuté bielou omietkou, podhľad technických priestorov nad balkónom je tiež omietnutý bielou omietkou. V podhlade balkóna sú inštalované svietidlá, výfukové a nasávacie hlavice VZT. Stĺpy v priestore sú v spodnej časti (výška cca 2m) obložené dreveným panelom, vrchná časť je omietnutá na bielo. Na zemi sú kladené parkety podľa vzoru rybej kosti, a sú tu uložené dva dlhé červené koberce, krížiac sa uprostred miestnosti. Podhľad je tvorená tvarovanými akustickými panelmi bielej farby, s integrovaným osvetlením, nad javiskom je zavesená disko guľa. Nad javiskom vidno cez podhľad betónovú konštrukciu panelov, tvoriacich konštrukčnú časť stropu. Súčasťou priestoru je aj dvojramenné schodisko na balkón. Pod schodiskom je druhotne vložený priestor, priečky sú umelohmotné, montované. Miestnosť nemá fixný nábytok, pod balkónom sú naskladané stoličky.

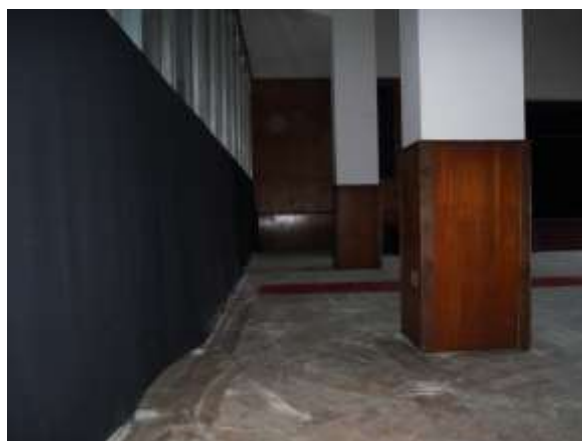

číslo miestnosti 16

názov časti:

tanečná a estrádna sála

podlažie: 2.NP

názov miestnosti:

časť: B

podlaha, popis z PD 1972:

poznámka Výkres 2.NP sa nenachádzal v dokumentácii, nebolo možné určiť presné označenie miestností. Označenie použité v kartách je určené pre lepšiu orientáciu.

popis miestnosti:

Miestnosť je obdĺžnikového pôdorysu, s denným a umelým osvetlením. Denné osvetlenie vedie na javisko z estrádnej sály, umelé osvetlenie je primárne z reflektorov a javiskovej techniky. Steny sú omietnuté bielou omietkou, strop je zakrytý systémom oceľových nosníkov pre divadelnú techniku. Na podlahe je položená vinylová podlaha, v prednej časti smerom do estrády je na vrchu položený červený koberec. Na javisko sa z estrády vstupuje po 6 schodoch, v južnej časti schody nie sú. Sú pokryté červeným kobercom. Javisko nie je hlboké, nemá veľké zadné priestory, Závesy po stranách sú čiernej farby, a zadná opona je tmavočervenej farby.

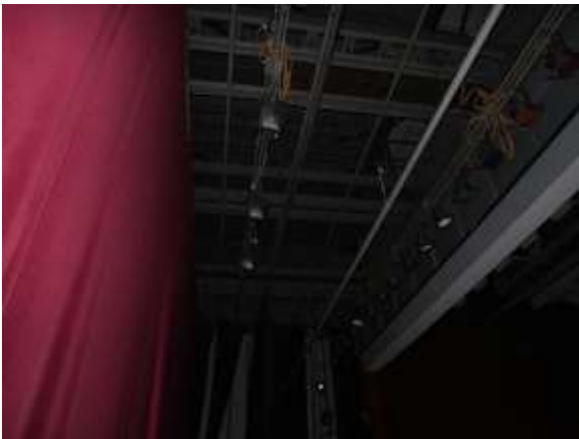



číslo miestnosti 17  
podlažie: 2.NP  
časť: B

názov časti:  
názov miestnosti:  
podlaha, popis z PD 1972:

tanečná a estrádna sála

poznámka Výkres 2.NP sa nenachádzal v dokumentácii, nebolo možné určiť presné označenie miestností. Označenie použité v kartách je určené pre lepšiu orientáciu.

popis miestnosti:

Miestnosť je obdĺžnikového pôdorysu, s denným a umelým osvetlením. Jedná sa o lodžiu na južnej strane estrády. Svietidlá sú umiestnené na severnej strane stĺpov. Lodžia je orientovaná na juh. Hlavným prvkom sú slnolamy, ktoré sú na celú výšku priestoru. Sú pohyblivé, otáčavé o 90°. Sú kotvené v hornej aj spodnej pozícii, systém otáčania však vyžaduje bližší prieskum. Pôdorysne opisujú tvar „S“, a v uzatvorenej pozícii sa do seba „zaháknu“ a vytvoria plnú stenu. V tomto priestore sa nenachádza žiadne zábradlie. Steny, stĺpy a strop sú obložené svetlo šedou mozaikou, na podlahe je keramická dlažba cca 10x10, s drsnejším povrchom. Spodná časť presklenej výplne fasády má pôvodné žalúzie, ktoré sú hrdzavé.



číslo miestnosti	18	názov časti:	tanečná a estrádna sála
podlažie:	2.NP	názov miestnosti:	
časť:	B	podlaha, popis z PD 1972:	

poznámka Výkres 2.NP sa nenachádzal v dokumentácii, nebolo možné určiť presné označenie miestností. Označenie použité v kartách je určené pre lepšiu orientáciu.

popis miestnosti:

Miestnosť je obdĺžnikového pôdorysu, s denným a umelým osvetlením. Miestnosť nebola počas prehliadky navštívená (02/2024).

číslo miestnosti 19

názov časti:

tanečná a estrádna sála

podlažie: 2.NP

názov miestnosti:

časť: B

podlaha, popis z PD 1972:

poznámka Výkres 2.NP sa nenachádzal v dokumentácii, nebolo možné určiť presné označenie miestností. Označenie použité v kartách je určené pre lepšiu orientáciu.

popis miestnosti:

Miestnosť je obdĺžnikového pôdorysu, s denným a umelým osvetlením. Miestnosť nebola počas prehliadky navštívená (02/2024).

číslo miestnosti	20	názov časti:	komorné divadlo
podlažie:	2.NP	názov miestnosti:	
časť:	C	podlaha, popis z PD 1972:	

poznámka Výkres 2.NP sa nenachádzal v dokumentácii, nebolo možné určiť presné označenie miestností. Označenie použité v kartách je určené pre lepšiu orientáciu.

popis miestnosti:

Miestnosť je obdĺžnikového pôdorysu, s denným a umelým osvetlením. Priestor je veľký a otvorený. Celá severná stena je presklená oknami vysokými cez dve poschodia až po strop. V spodnej časti je pri podlahe vykurovacie teleso. Okná sú dvoj sklo v hliníkovom ráme. V súčasnosti boli pred okná namontované polykarbonátové priesvitné panely. Západná stena je obložená tmavosivým mramorom. Na mramorový obklad bol druhotne nalepený zlatý znak s erbom Banskej Bystrice. V priestore viac smerom na východnú stranu je jednoramenné schodisko zahýbajúce smerom nahor, pôdorysne tak v vare písmena „L“. Výstup je smerom na východ. V spodných častiach zábradlia je na tejto úrovni integrované núdzové osvetlenie. Zábradlie má madlo z pochrómovanej trubice, s oceľovými stojkami a sklenenými výplňami. Podlaha je pokrytá svetlou kamennou dlažbou. Stĺpy v miestnosti sú po pozdĺžnej strane obložené bielym mramorom, na priečnej strane sú obložené tmavo sivým mramorom. Južná stena má zaoblené rohy na obidvoch stranách pri výklenkoch, a je omietnutá bielou omietkou, v vrchnej časti sú vetracie mriežky VZT. Sokel je z keramických bielych obkladačiek. Z južnej strany sa vstupuje do hľadiska divadla. Dvere sú dvojkridel, čalúnené. Južná stena pri vstupe do hľadiska je obložená dreveným panelom. Strop je omietnutý bielou omietkou, sú tu inštalované svietidlá, výfukové a nasávacie hlavice VZT. Podhlad nad schodiskom bol vymenený, jedná sa o neskoršiu úpravu. Omietka na stenách a na strope je v zhoršenom stave, aktívne opadáva, na strope sú viditeľné vlhkostné mapy.



číslo miestnosti	21	názov časti:	komorné divadlo
podlažie:	2.NP	názov miestnosti:	
časť:	C	podlaha, popis z PD 1972:	

poznámka Výkres 2.NP sa nenachádzal v dokumentácii, nebolo možné určiť presné označenie miestností. Označenie použité v kartách je určené pre lepšiu orientáciu.

popis miestnosti:

Jedná sa o miestnosť nepravidelného pôdorysu, so stúpajúcou a klesajúcou podlahovou úrovňou. Hľadisko divadla je osvetlené len umelým osvetlením. Všetky steny sú obložené drevenými panelmi, Steny okolo otvorov z technických priestorov na severnej stene sú natreté čiernou farbou. Podhľad je z akustických panelov, časť panelov nad radou 3 chýba. Panely sú bielej farby, kopírujú kružnicový tvar sedenia. Na západnej a východnej stene, v úrovni 3.NP, sú otvory pre obsluhu techniky. Otvory nie sú zakryté a pôsobia rušivým dojmom. Na podlahe je šedý koberec, na hranách schodov po boku sedačiek je guma s drážkou. V schodoch je integrované podlahové osvetlenie. Sedačky sú čalúnené hnedou látkou, majú sklápacie sedadlá. Nad vstupnými dverami je mreža s prívodom a odvodom vzduchu. Bočná východná a západná stena sa smerom k javisku v odskokoch zužujú, a ich panel orientovaný na sever je béžovej farby.

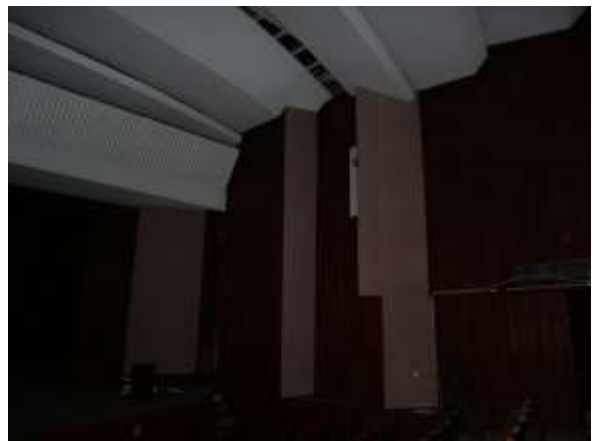

číslo miestnosti 22

názov časti:

komorné divadlo

podlažie: 2.NP

názov miestnosti:

časť: C

podlaha, popis z PD 1972:

poznámka Výkres 2.NP sa nenachádzal v dokumentácii, nebolo možné určiť presné označenie miestností. Označenie použité v kartách je určené pre lepšiu orientáciu.

popis miestnosti:

Jedná sa o miestnosť obdĺžnikového pôdorysu, s umelým osvetlením. Steny a strop sú natreté sivou omietkou, na podlahe sú drevené parkety. Severná stena orchestriska pri prvej rade divákov je obložená dreveným panelom. Za portálom je vysoký priestor, v povrazisku je umiestnená javisková technika, po stranách sú zavesené čierne plachty, opona je hnedej farby a je z ťažkej látky. Javiskový výťah sa nachádza vo vedľajšej miestnosti 23, kam vedú cca 2,5 m vysoké kovové dvojkrídle dvere. Na severovýchodnej strane je vstup na schodisko vedúce na 4.NP.



číslo miestnosti	23	názov časti:	komorné divadlo
podlažie:	2.NP	názov miestnosti:	
časť:	C	podlaha, popis z PD 1972:	

poznámka Výkres 2.NP sa nenachádzal v dokumentácii, nebolo možné určiť presné označenie miestností. Označenie použité v kartách je určené pre lepšiu orientáciu.

popis miestnosti:

Miestnosť je obdĺžnikového pôdorysu, s umelým osvetlením. Steny a strop sú omietnuté bielou omietkou, na podlahe je položený hnedý vinyl. V miestnosti sa nachádza divadelný výťah. Priestor prepája javisko divadla s javiskom estrády. Na javisko estrády sa vstupuje po železnom schodisku po 5tich schodoch. V miestnosti je doplnený železný loft pre odklad kulís/predmetov.



číslo miestnosti 24

názov časti:

komorné divadlo

podlažie: 2.NP

názov miestnosti:

časť: C

podlaha, popis z PD 1972:

poznámka Výkres 2.NP sa nenachádzal v dokumentácii, nebolo možné určiť presné označenie miestností. Označenie použité v kartách je určené pre lepšiu orientáciu.

popis miestnosti:

Jedná sa o spojovaciu chodbu ktorá prepája zadné a technické priestory divadla. Je osvetlená denným svetlom a svetidlami. Steny sú v spodnej časti omietnuté svetlo hnedou omietkou, a vo vrchnej časti sú so stropom omietnuté bielou omietkou. Zem je pokrytá hnedou vinylovou podlahou, s keramickým soklíkom, miestami gumeným soklíkom. Chodba je osvetlená v priestore pri átriu panelmi po západnej strane, v priestore schodiska na južnej strane cez panely, inak je osvetlený denným svetlom druhotne cez svetlíky v priečkach miestností. V prípade panelov v priestore, je pred väčšinou panelov inštalovaný radiátor. V častiach stropu sú viditeľné vlhkosťné mapy a poškodenie omietky až opadnutie s odhalením nosnej konštrukcie. Pred niektorými dverami do miestností sa a chodbe nachádzajú pôvodné nápisy. Priostrom vedú viditeľne pod stropom rozvody VTZ.





číslo miestnosti 25

názov časti:

komorné divadlo

podlažie: 2.NP

názov miestnosti:

časť: C

podlaha, popis z PD 1972:

poznámka Výkres 2.NP sa nenachádzal v dokumentácii, nebolo možné určiť presné označenie miestností. Označenie použité v kartách je určené pre lepšiu orientáciu.

popis miestnosti:

Miestnosť je nepravidelného pôdorysu. Je osvetlená denným a umelým osvetlením. Okenné panely majú spodnú výplň obloženú keramickým obkladom, spodná časť steny je obložená svetlo a tmavo hnedým keramickým obkladom, vrchná časť stien a strop sú omietnuté bielou omietkou. Podlaha je keramická. Priestor bol zrekonštruovaný, nejedná sa o pôvodný výzor. Záchodová časť je vymedzená vloženými ľahkými priečkami.



číslo miestnosti 26

názov časti:

komorné divadlo

podlažie: 2.NP

názov miestnosti:

časť: C

podlaha, popis z PD 1972:

poznámka Výkres 2.NP sa nenachádzal v dokumentácii, nebolo možné určiť presné označenie miestností. Označenie použité v kartách je určené pre lepšiu orientáciu.

popis miestnosti:

Miestnosť je nepravidelného pôdorysu. Je osvetlená denným a umelým osvetlením. Okenné panely majú spodnú výplň obloženú keramickým obkladom, spodná časť steny je obložená svetlo a tmavo hnedým keramickým obkladom, vrchná časť stien a strop sú omietnuté bielou omietkou. Podlaha je keramická. Priestor bol zrekonštruovaný, nejedná sa o pôvodný výzor. V priestore chýbajú priečky ktoré by uzatvorili toaletu.



číslo miestnosti	27	názov časti:	komorné divadlo
podlažie:	2.NP	názov miestnosti:	
časť:	C	podlaha, popis z PD 1972:	

poznámka Výkres 2.NP sa nenachádzal v dokumentácii, nebolo možné určiť presné označenie miestností. Označenie použité v kartách je určené pre lepšiu orientáciu.

popis miestnosti:

Miestnosť je obdĺžnikového pôdorysu, s denným a umelým osvetlením. Južná stena je tvorená panelmi s oknami, pod každým oknom je umiestnený radiátor. Na severnej stene majú tesne pod stropom umiestnené svetlíky prepúšťajúce svetlo do chodby.

číslo miestnosti 28

názov časti:

komorné divadlo

podlažie: 2.NP

názov miestnosti:

časť: C

podlaha, popis z PD 1972:

poznámka Výkres 2.NP sa nenachádzal v dokumentácii, nebolo možné určiť presné označenie miestností. Označenie použité v kartách je určené pre lepšiu orientáciu.

popis miestnosti:

Miestnosť je obdĺžnikového pôdorysu, s denným a umelým osvetlením. Južná stena je tvorená panelmi s oknami, pod každým oknom je umiestnený radiátor. Na severnej stene majú tesne pod stropom umiestnené svetlíky prepúšťajúce svetlo do chodby. Spodná časť západnej steny je obložená svetlozelenými kachličkami 15x15. Steny a strop sú omietnuté bielou omietkou. Na zemi je položená svetlo hnedá vinylová podlaha.



číslo miestnosti	29	názov časti:	komorné divadlo
podlažie:	2.NP	názov miestnosti:	
časť:	C	podlaha, popis z PD 1972:	

poznámka Výkres 2.NP sa nenachádzal v dokumentácii, nebolo možné určiť presné označenie miestností. Označenie použité v kartách je určené pre lepšiu orientáciu.

popis miestnosti:

Miestnosť je obdĺžnikového pôdorysu, s denným a umelým osvetlením. Južná stena je tvorená panelmi s oknami, pod každým oknom je umiestnený radiátor. Na severnej stene majú tesne pod stropom umiestnené svetlíky prepúšťajúce svetlo do chodby.

číslo miestnosti	30	názov časti:	komorné divadlo
podlažie:	2.NP	názov miestnosti:	
časť:	C	podlaha, popis z PD 1972:	

poznámka Výkres 2.NP sa nenachádzal v dokumentácii, nebolo možné určiť presné označenie miestností. Označenie použité v kartách je určené pre lepšiu orientáciu.

popis miestnosti:

Miestnosť je obdĺžnikového pôdorysu, s denným a umelým osvetlením. Južná stena je tvorená panelmi s oknami, pod každým oknom je umiestnený radiátor, spodné panely za radiátormi sú bielej farby. Steny, stĺp a strop sú omietnuté bielou omietkou. Na zemi je položená hnedá vinylová podlaha, soklík je z keramických obkladačiek. Na severnej stene majú tesne pod stropom umiestnené svetlíky prepúšťajúce svetlo do chodby. Na západnej stene sú namontované zrkadlá. Okná majú nainštalované zaťahovacie žalúzie. Na stípe je popraskaná omietka, a styk východnej priečky s hliníkovým rámom okna je narušený. Táto stena je pravdepodobne druhotne vložená.



číslo miestnosti	31	názov časti:	komorné divadlo
podlažie:	2.NP	názov miestnosti:	
časť:	C	podlaha, popis z PD 1972:	

poznámka Výkres 2.NP sa nenachádzal v dokumentácii, nebolo možné určiť presné označenie miestností. Označenie použité v kartách je určené pre lepšiu orientáciu.

popis miestnosti:

Miestnosť je obdĺžnikového pôdorysu, s umelým osvetlením. Steny a strop sú omietnuté bielou omietkou. Na zemi je položená hnedá vinylová podlaha, soklík je z keramických obkladačiek. Miestnosť je priechodzia z dvoch strán. Na východnej stene je namontované zrkadlo.



číslo miestnosti 32

názov časti:

komorné divadlo

podlažie: 2.NP

názov miestnosti:

časť: C

podlaha, popis z PD 1972:

poznámka Výkres 2.NP sa nenachádzal v dokumentácii, nebolo možné určiť presné označenie miestností. Označenie použité v kartách je určené pre lepšiu orientáciu.

popis miestnosti:

Miestnosť je štvorcového pôdorysu, s denným a umelým osvetlením. Denné svetlo je z okna na severnej strane, smerujúce do átria. Pod oknom je umiestnený radiátor. Steny a strop sú omietnuté bielou omietkou. Na zemi je položený modrý sýto modrý koberec, soklík je tiež z kobercoviny.





číslo miestnosti 33

názov časti:

komorné divadlo

podlažie: 2.NP

názov miestnosti:

časť: C

podlaha, popis z PD 1972:

poznámka Výkres 2.NP sa nenachádzal v dokumentácii, nebolo možné určiť presné označenie miestností. Označenie použité v kartách je určené pre lepšiu orientáciu.

popis miestnosti:

Miestnosť je obdĺžnikového pôdorysu, s denným a umelým osvetlením. Denné svetlo je z okien na severnej strane, smerujúc do átria. Pod oknami sa nachádzajú radiátory. Steny a strop sú omietnuté bielou omietkou. Na zemi je položená hnedá vinylová podlaha, soklík je z keramických obkladačiek. Miestnosť je priechodzia. V rohu pri okne je viditeľná vlhkosťná mapa. Vstupné dvere sú poškodené.



číslo miestnosti 34

názov časti:

komorné divadlo

podlažie: 2.NP

názov miestnosti:

časť: C

podlaha, popis z PD 1972:

poznámka Výkres 2.NP sa nenachádzal v dokumentácii, nebolo možné určiť presné označenie miestností. Označenie použité v kartách je určené pre lepšiu orientáciu.

popis miestnosti:

Miestnosť je obdĺžnikového pôdorysu, s denným a umelým osvetlením. Denné svetlo je z okna na severnej strane, smerujúce do átria. Pod oknom sa nachádza radiátor. Steny a strop sú omietnuté bielou omietkou. Na zemi je položená hnedá vinylová podlaha, soklík je z keramických obkladačiek. Do miestnosti sa vstupuje z miestnosti 33. V rohu pri okne je viditeľná vlhkosťná mapa.

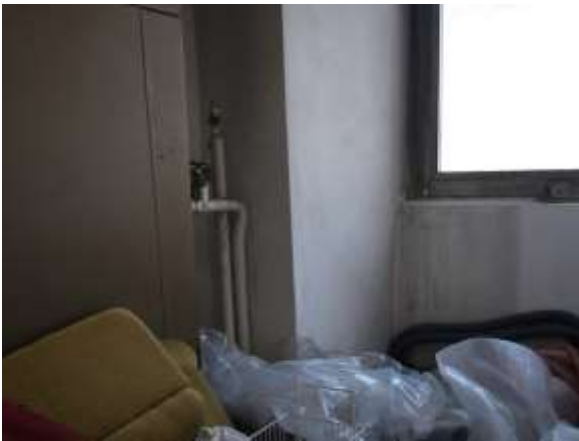

číslo miestnosti 35                      názov časti:                      baletná sála  
podlažie:                      2.NP                      názov miestnosti:  
časť:                      F                      podlaha, popis z PD 1972:

poznámka                      Výkres 2.NP sa nenachádzal v dokumentácii, nebolo možné určiť presné označenie miestností. Označenie použité v kartách je určené pre lepšiu orientáciu.

popis miestnosti:

Jedná sa o miestnosť nepravidelného obdĺžnikového pôdorysu, s denným a umelým osvetlením. Denné svetlo preniká v západnej časti cez okná na severnej strane, ale primárne je to cez svetlíky v strope (12 svetlíkov). Na strope stále visia pôvodné svietidlá, v ktorých je natečená dažďová voda. Miestnosť je otvorená cez dve poschodia. Jedná sa o bývalú baletnú sálu. Celý priestor je rozdelený na dve časti, východnú a západnú. Východná časť má steny v úrovni jedna omietnuté oranžovou omietkou, a vrchnú časť aj so stropom omietnuté na bielo. Vrchná časť je oddelené rímsou po celom obvode miestnosti. Severná časť mala zrkadlo po celej dĺžke, dnes zrkadlo je rozbité a je odhalená nosná konštrukcia. Pre zrkadlom je drevená baletná tyč na oceľových stojkách, časť tyče chýba. Západná časť je vysoká len na jedno podlažie, steny a strop sú omietnuté bielou omietkou. V celom priestore sú na zemi položené parkety. Pod svetlíkmi sú parkety vzduté, a narušené z dôsledku vlhkosti po dažďoch. V oblasti okolo svetlíkov sú viditeľné vlhkosťné mapy a presakovanie dažďovej vody.



číslo miestnosti 36

názov časti:

baletná sála

podlažie: 2.NP

názov miestnosti:

časť: F

podlaha, popis z PD 1972:

poznámka Výkres 2.NP sa nenachádzal v dokumentácii, nebolo možné určiť presné označenie miestností. Označenie použité v kartách je určené pre lepšiu orientáciu.

popis miestnosti:

Miestnosť má pôdorys tvaru „L“, je osvetlená denným a umelým osvetlením. Denné svetlo je z panelovo na južnej strane. Spodná časť panelu je drevená, pred nimi sú umiestnené radiátory. Steny a strop sú omietnuté bielou omietkou. Na zemi je položený červený koberec, ale pri oknách sú viditeľné pôvodné parkety. Koberec bol položený druhotne na parkety.

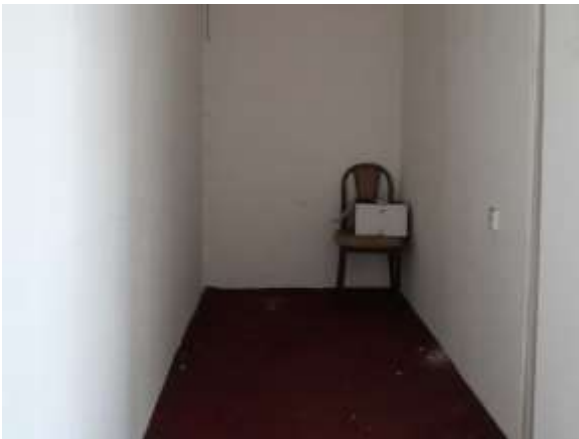

číslo miestnosti	37	názov časti:	baletná sála
podlažie:	2.NP	názov miestnosti:	
časť:	F	podlaha, popis z PD 1972:	

poznámka Výkres 2.NP sa nenachádzal v dokumentácii, nebolo možné určiť presné označenie miestností. Označenie použité v kartách je určené pre lepšiu orientáciu.

popis miestnosti:

Miestnosť je obdĺžnikového pôdorysu, s denným a umelým osvetlením. Denné svetlo je zo svetlíka v stope nad točitým schodiskom. Chodba vedie k točitému železnému schodisku vedúcemu do priestorov šatní v 3.NP. Steny a strop sú omietnuté bielou omietkou. Na zemi je položená hnedá vinylová podlaha, s keramickým hnedým soklíkom.

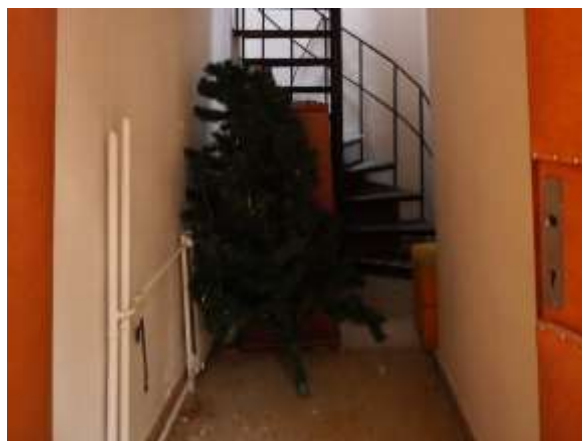
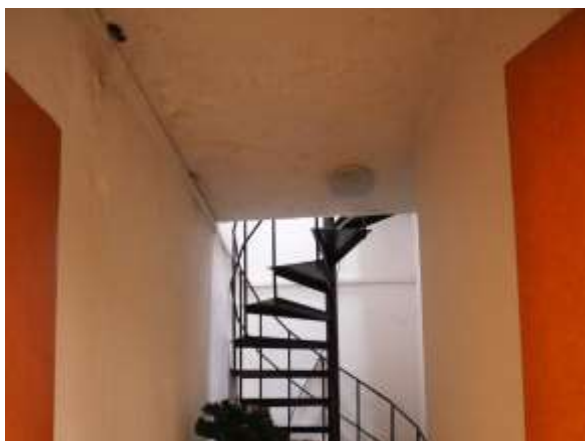

číslo miestnosti 38

názov časti:

komorné divadlo

podlažie: 2.NP

názov miestnosti:

časť: C

podlaha, popis z PD 1972:

poznámka Výkres 2.NP sa nenachádzal v dokumentácii, nebolo možné určiť presné označenie miestností. Označenie použité v kartách je určené pre lepšiu orientáciu.

popis miestnosti:

Miestnosť je obdĺžnikového pôdorysu, s denným a umelým osvetlením. Denné svetlo je z panelov na západnej strane, smerujúcim do átria. Panely majú spodnú časť obloženú drevom, pred nimi sú upevnené radiátory. Steny a strop sú omietnuté bielou omietkou, časť steny, je obložená bielymi kachličkami 15x15. Na zemi je položená modrá vinylová podlaha. Tesne pod stropom sú umiestnené svetlíky.

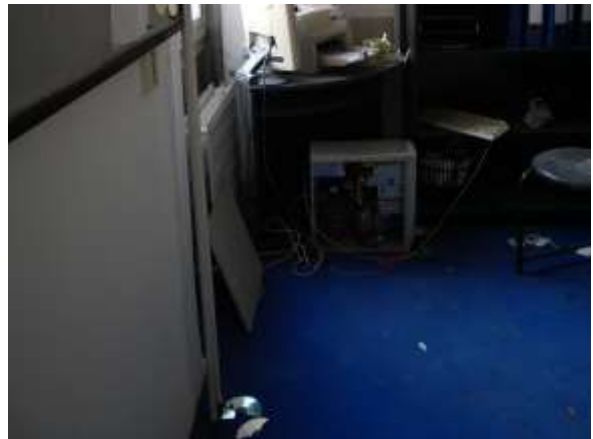

číslo miestnosti 39

názov časti:

komorné divadlo

podlažie: 2.NP

názov miestnosti:

časť: C

podlaha, popis z PD 1972:

poznámka Výkres 2.NP sa nenachádzal v dokumentácii, nebolo možné určiť presné označenie miestností. Označenie použité v kartách je určené pre lepšiu orientáciu.

popis miestnosti:

Miestnosť je obdĺžnikového pôdorysu, s denným a umelým osvetlením. Denné svetlo je z panelov na západnej strane, smerujúcim do átria. Steny a strop sú omietnuté bielou omietkou, časť steny, je obložená svetlozelenými kachličkami 15x15, umývadlo chýba. Na zemi je položený tmavohnedý koberec. Tesne pod stropom sú umiestnené svetlíky. Panely majú spodnú časť obloženú drevom, pred nimi sú upevnené radiátory.



číslo miestnosti 40  
podlažie: 2.NP  
časť: C

názov časti:  
názov miestnosti:  
podlaha, popis z PD 1972:

komorné divadlo

poznámka Výkres 2.NP sa nenachádzal v dokumentácii, nebolo možné určiť presné označenie miestností. Označenie použité v kartách je určené pre lepšiu orientáciu.

popis miestnosti:

Miestnosť je obdĺžnikového pôdorysu, s umelým osvetlením. Steny sú obložené svetlozelenými kachličkami 15x 15 a vrchná časť so stropom sú omietnuté bielou omietkou. Podlaha je pokrytá keramickým obkladom okrovej a tehlovej farby, jedná sa o menší formát ako kachličky na stene. V miestnosti sa nachádza výlevka.





číslo miestnosti	41	názov časti:	komorné divadlo
podlažie:	2.NP	názov miestnosti:	
časť:	C	podlaha, popis z PD 1972:	

poznámka Výkres 2.NP sa nenachádzal v dokumentácii, nebolo možné určiť presné označenie miestností. Označenie použité v kartách je určené pre lepšiu orientáciu.

popis miestnosti:

Miestnosť je obdĺžnikového pôdorysu, s umelým osvetlením. Miestnosť nebola počas prehliadky prístupná (02/2024).

číslo miestnosti 42

názov časti:

poslucháreň

podlažie: 2.NP

názov miestnosti:

časť: D

podlaha, popis z PD 1972:

poznámka Výkres 2.NP sa nenachádzal v dokumentácii, nebolo možné určiť presné označenie miestností. Označenie použité v kartách je určené pre lepšiu orientáciu.

popis miestnosti:

Miestnosť je obdĺžnikového pôdorysu, s denným a umelým osvetlením. Denné svetlo je z okien na južnej strane, smerujúcim do átria. Pod oknami sú umiestnené radiátory. Okná majú rolovacie žalúzie. V miestnosti sa nachádza výklenok do priestoru, v ktorom sú pravdepodobné vedné VZT rozvody. Steny a strop sú omietnuté bielou omietkou. Na zemi je položená plávajúca podlaha, sokel je umelohmotný. Vstupné dvere do miestnosti sú čalúnené.



číslo miestnosti 43

názov časti:

poslucháreň

podlažie: 2.NP

názov miestnosti:

časť: D

podlaha, popis z PD 1972:

poznámka Výkres 2.NP sa nenachádzal v dokumentácii, nebolo možné určiť presné označenie miestností. Označenie použité v kartách je určené pre lepšiu orientáciu.

popis miestnosti:

Miestnosť je obdĺžnikového pôdorysu, s denným a umelým osvetlením. Jedná sa o priestor posluchárne. Denné svetlo je z svetlíkov v strope. Prepúšťanie svetla je regulované mechanickým natáčaním pozície slnečných lamiel. Chýba reťaz na točenie, ostala iba vrchná časť mechanizmu. Steny sú omietnuté hrubozrnnou bielou omietkou, strop je omietnutý klasickou hladkou bielou omietkou. Severná stena je natretá sýto modrou farbou. Na stene je upevnená kriedová tabuľa. Podlaha je pokrytá hnedým kobercom a smerom na juh sa stupňuje. Na každom zvýšenom stupni je rada polstrovaných, svetlo zelených sedačiek so sklápacím sedením a vyklápacou písacou doskou. Na hrane schodov je guma s protišmykovou drážkou, v podlahe medzi sedením sú mreže pre výpusťky rozvodov. Na východnej stene je silno poškodená omietka, je tu veľká vlhkosťná mapa, z dôsledku prenikania dažďovej vody. Voda poškodzuje aj konštrukcie a svetlíky. Poškodenie je aj na západnej strane, ale nie v takej miere ako na východnej.



číslo miestnosti 44

názov časti:

poslucháreň

podlažie: 2.NP

názov miestnosti:

časť: D

podlaha, popis z PD 1972:

poznámka Výkres 2.NP sa nenachádzal v dokumentácii, nebolo možné určiť presné označenie miestností. Označenie použité v kartách je určené pre lepšiu orientáciu.

popis miestnosti:

Miestnosť je obdĺžnikového pôdorysu so skosenou stenou na severovýchodnej strane, s denným a umelým osvetlením. Denné svetlo je z okien na južnej strane, smerujúcim do átria. Pod oknami sú umiestnené radiátory. Okná majú spoje prelepené striebornou izolepou. Steny a strop sú omietnuté bielou omietkou. Na západnej stene je predstena, za ktorou je na severozápadnom rohu vidieť časť steny ktorá bola obložená bielymi kachličkami 15x15. V západnej stene bol druhotne prerazený otvor do pridruženej miestnosti. Na zemi je položená plávajúca podlaha, sokel je umelohmotný. Chýbajú vstupné dvere. Severná priečka je SDK priečka, druhotne vložená do priestoru.



číslo miestnosti 45  
podlažie: 2.NP  
časť: D

názov časti:  
názov miestnosti:  
podlaha, popis z PD 1972:

poslucháreň

poznámka Výkres 2.NP sa nenachádzal v dokumentácii, nebolo možné určiť presné označenie miestností. Označenie použité v kartách je určené pre lepšiu orientáciu.

popis miestnosti:

Jedná sa o spojovaciu chodbu ktorá prepája priestory okolo posluchárne. Je osvetlená denným svetlom a sviidlami. Celá severná strana je tvorená umeleckou inštaláciou s presklenými časťami, z vnútornej strany bola však druhotne opláštená priesvitnými polykarbonátovými panelmi. V spodnej časti, pri podlahe, sa nachádza vykurovacie teleso. Súčasťou priestoru je dvojramenné schodisko na 3.NP. Schodisko má zábradlie v podobe obdĺžnikovových oceľových profilov až po strop. Steny a strop sú omietnuté bielou omietkou, južná stena posluchárne je obložená dreveným panelom. Zem je pokrytá kamennou svetlo sivou dlažbou, so keramickým svetlým soklom.

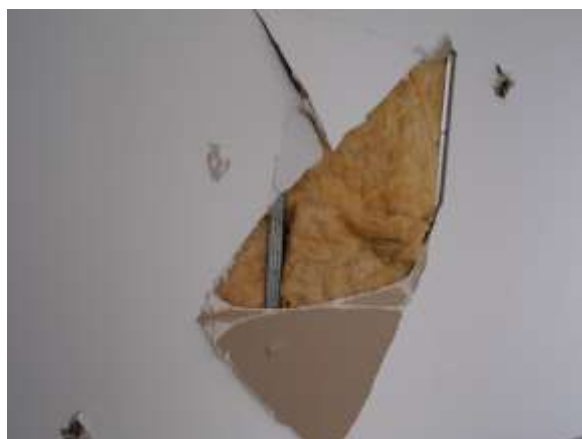
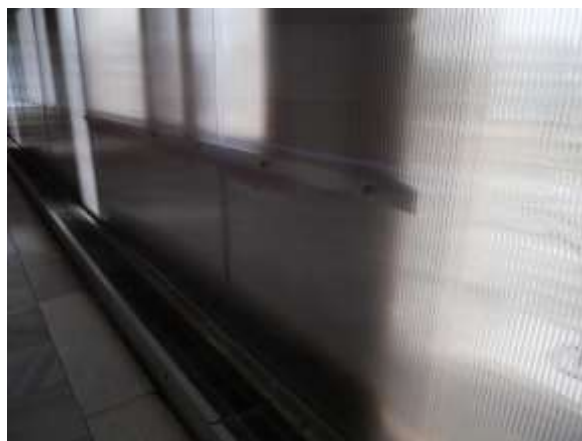
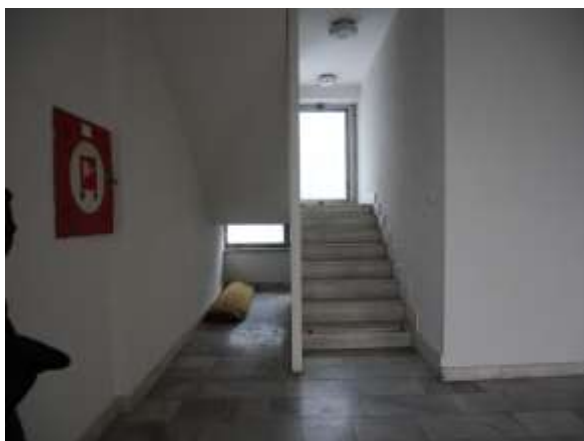

číslo miestnosti 46  
podlažie: 2.NP  
časť: E

názov časti:  
názov miestnosti:  
podlaha, popis z PD 1972:

klubová časť

poznámka Výkres 2.NP sa nenachádzal v dokumentácii, nebolo možné určiť presné označenie miestností. Označenie použité v kartách je určené pre lepšiu orientáciu.

popis miestnosti:

Miestnosť je obdĺžnikového pôdorysu, s denným a umelým osvetlením. Z miestnosti sa vstupuje do severného a západného krídla dvojkrídlými presklenými dverami v hliníkovom ráme, a rovnakými dverami aj do prvej miestnosti v západnom krídle. Vstupné dvere som majú navyše namontovanú kovovú mrežu. Súčasťou priestoru je trojramenné schodisko s pochromovaným zábradlím so stojkami a výplňami zo skla a dreva. Severná stena je presklená, západná a južná je obložená svetlým mramorom. Východná stena okolo výťahu a strop sú omietnuté bielou omietkou, stĺp a zvyšok východnej steny sú obložené drevom. Medzi stĺpom a stenou je vykurovacie teleso. Podlaha je pokrytá rovnakým materiálom ako západná stena. V zrkadle schodiska je umelecky stvárnené svetidlo.



číslo miestnosti	47	názov časti:	klubová časť
podlažie:	2.NP	názov miestnosti:	
časť:	E	podlaha, popis z PD 1972:	

poznámka Výkres 2.NP sa nenachádzal v dokumentácii, nebolo možné určiť presné označenie miestností. Označenie použité v kartách je určené pre lepšiu orientáciu.

popis miestnosti:

Spojovacia chodba prepája priestory západného krídla. Chodba je osvetlená denným a umelým svetlom, denným svetlom druhotne cez svetlíky na východnej strane. Steny sú omietnuté bledo žltou omietkou s bielym pásom širokým cca 30 cm, vo výške cca 1,5 m. Strop je omietnutý bielou omietkou. Podlaha je pokrytá plávajúcou podlahou imitujúcou parkety, sokel je umelohmotný.



číslo miestnosti	48	názov časti:	klubová časť
podlažie:	2.NP	názov miestnosti:	
časť:	E	podlaha, popis z PD 1972:	

poznámka Výkres 2.NP sa nenachádzal v dokumentácii, nebolo možné určiť presné označenie miestností. Označenie použité v kartách je určené pre lepšiu orientáciu.

popis miestnosti:

Miestnosť je obdĺžnikového pôdorysu, s denným a umelým osvetlením. Západná stena je celá z panelov, spodný panel je z vnútornej strany biely, pred každým panelom je umiestnený radiátor. Niektoré okná majú žalúzie, niektoré okná majú prelepené spoje striebornou izolepou. Steny sú omietnuté bielou omietkou, na strope je novodobý kazetový podhľad, podlaha je pokrytá plávajúcou podlahou imitujúcou parkety.





číslo miestnosti	49	názov časti:	klubová časť
podlažie:	2.NP	názov miestnosti:	
časť:	E	podlaha, popis z PD 1972:	

poznámka Výkres 2.NP sa nenachádzal v dokumentácii, nebolo možné určiť presné označenie miestností. Označenie použité v kartách je určené pre lepšiu orientáciu.

popis miestnosti:

Miestnosť je obdĺžnikového pôdorysu, s denným a umelým osvetlením. Západná stena je z 3 panelov, spodný panel je z vnútornej strany biely, pred každým panelom je umiestnený radiátor. Niektoré okná majú žalúzie, niektoré okná majú prelepené spoje striebornou izolepou. Steny, stĺp a strop sú omietnuté bielou omietkou, podlaha je pokrytá plávajúcou podlahou imitujúcou parkety.

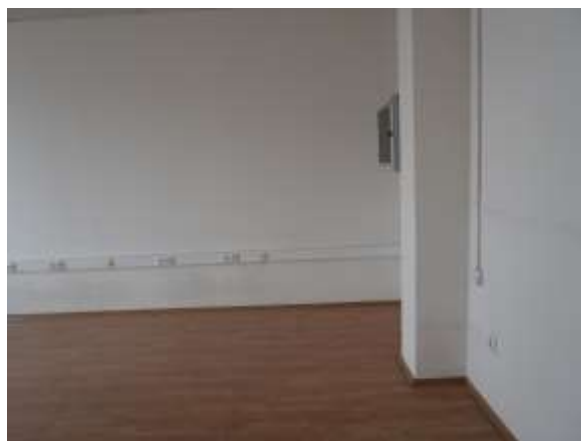

číslo miestnosti 50

názov časti:

klubová časť

podlažie: 2.NP

názov miestnosti:

časť: E

podlaha, popis z PD 1972:

poznámka Výkres 2.NP sa nenachádzal v dokumentácii, nebolo možné určiť presné označenie miestností. Označenie použité v kartách je určené pre lepšiu orientáciu.

popis miestnosti:

Miestnosť je obdĺžnikového pôdorysu, s denným a umelým osvetlením. Západná stena je z 2 panelov, spodný panel je z vnútornej strany biely, pred každým panelom je umiestnený radiátor. Niektoré okná majú žalúzie, niektoré okná majú prelepené spoje striebornou izolepou. Steny a strop sú omietnuté bielou omietkou, podlaha je pokrytá plávajúcou podlahou imitujúcou parkety.



číslo miestnosti	51	názov časti:	klubová časť
podlažie:	2.NP	názov miestnosti:	
časť:	E	podlaha, popis z PD 1972:	

poznámka Výkres 2.NP sa nenachádzal v dokumentácii, nebolo možné určiť presné označenie miestností. Označenie použité v kartách je určené pre lepšiu orientáciu.

popis miestnosti:

Miestnosť je obdĺžnikového pôdorysu, s denným a umelým osvetlením. Západná stena je z 2 panelov, spodný panel je z vnútornej strany biely, pred každým panelom je umiestnený radiátor. Niektoré okná majú žalúzie, niektoré okná majú prelepené spoje striebornou izolepou. Steny a strop sú omietnuté bielou omietkou, podlaha je pokrytá plávajúcou podlahou imitujúcou parkety.



číslo miestnosti	52	názov časti:	klubová časť
podlažie:	2.NP	názov miestnosti:	
časť:	E	podlaha, popis z PD 1972:	

poznámka Výkres 2.NP sa nenachádzal v dokumentácii, nebolo možné určiť presné označenie miestností. Označenie použité v kartách je určené pre lepšiu orientáciu.

popis miestnosti:

Miestnosť je obdĺžnikového pôdorysu, s umelým osvetlením. Steny sú omietnuté svetlo žltou omietkou, strop je omietnutý bielou omietkou, podlaha je pokrytá plávajúcou podlahou imitujúcou parkety.



číslo miestnosti	53	názov časti:	klubová časť
podlažie:	2.NP	názov miestnosti:	
časť:	E	podlaha, popis z PD 1972:	

poznámka Výkres 2.NP sa nenachádzal v dokumentácii, nebolo možné určiť presné označenie miestností. Označenie použité v kartách je určené pre lepšiu orientáciu.

popis miestnosti:

Miestnosť je obdĺžnikového pôdorysu, s denným a umelým osvetlením. Západná stena je z 6 panelov, spodný panel je z vnútornej strany biely, pred každým panelom je umiestnený radiátor. Niektoré okná majú žalúzie, niektoré okná majú prelepené spoje striebornou izolepou. Steny, stĺp a strop sú omietnuté bielou omietkou, podlaha je pokrytá plávajúcou podlahou imitujúcou parkety.



číslo miestnosti 54

názov časti:

klubová časť

podlažie: 2.NP

názov miestnosti:

časť: E

podlaha, popis z PD 1972:

poznámka Výkres 2.NP sa nenachádzal v dokumentácii, nebolo možné určiť presné označenie miestností. Označenie použité v kartách je určené pre lepšiu orientáciu.

popis miestnosti:

Miestnosť je obdĺžnikového pôdorysu, s denným a umelým osvetlením. Západná stena je z 3 panelov, spodný panel je z vnútornej strany biely, pred každým panelom je umiestnený radiátor. Niektoré okná majú žalúzie, niektoré okná majú prelepené spoje striebornou izolepou. Steny a strop sú omietnuté bielou omietkou, podlaha je pokrytá plávajúcou podlahou imitujúcou parkety.



číslo miestnosti	55	názov časti:	klubová časť
podlažie:	2.NP	názov miestnosti:	
časť:	E	podlaha, popis z PD 1972:	

poznámka Výkres 2.NP sa nenachádzal v dokumentácii, nebolo možné určiť presné označenie miestností. Označenie použité v kartách je určené pre lepšiu orientáciu.

popis miestnosti:

Miestnosť je obdĺžnikového pôdorysu, s denným a umelým osvetlením. Západná a južná stena je z panelov, spodný panel je z vnútornej strany biely, pred každým panelom je umiestnený radiátor. Niektoré okná majú žalúzie, niektoré okná majú prelepené spoje striebornou izolepou, dve okná na južnej strane sú zakryté OSB doskami. Steny, stĺp a strop sú omietnuté bielou omietkou, podlaha je pokrytá plávajúcou podlahou imitujúcou parkety.



číslo miestnosti	56	názov časti:	klubová časť
podlažie:	2.NP	názov miestnosti:	
časť:	E	podlaha, popis z PD 1972:	

poznámka Výkres 2.NP sa nenachádzal v dokumentácii, nebolo možné určiť presné označenie miestností. Označenie použité v kartách je určené pre lepšiu orientáciu.

popis miestnosti:

Miestnosť je obdĺžnikového pôdorysu, s denným a umelým osvetlením. Južná stena je z 2 panelov, spodný panel je z vnútornej strany biely, pred každým panelom je umiestnený radiátor. Niektoré okná majú žalúzie, niektoré okná majú prelepené spoje striebornou izolepou, dve okná na východnej strane sú zakryté OSB doskou. Steny a strop sú omietnuté bielou omietkou, podlaha je pokrytá plávajúcou podlahou imitujúcou parkety.





číslo miestnosti	57	názov časti:	klubová časť
podlažie:	2.NP	názov miestnosti:	
časť:	E	podlaha, popis z PD 1972:	

poznámka Výkres 2.NP sa nenachádzal v dokumentácii, nebolo možné určiť presné označenie miestností. Označenie použité v kartách je určené pre lepšiu orientáciu.

popis miestnosti:

Miestnosť je obdĺžnikového pôdorysu, s denným a umelým osvetlením. Južná stena je z 4 panelov, spodný panel je z vnútornej strany biely, pred každým panelom je umiestnený radiátor. Niektoré okná majú žalúzie, niektoré okná majú prelepené spoje striebornou izolepou, dve okná na východnej strane sú zakryté OSB doskou. Steny a strop sú omietnuté bielou omietkou, podlaha je pokrytá plávajúcou podlahou imitujúcou parkety.



číslo miestnosti 58

názov časti:

klubová časť

podlažie: 2.NP

názov miestnosti:

časť: E

podlaha, popis z PD 1972:

poznámka Výkres 2.NP sa nenachádzal v dokumentácii, nebolo možné určiť presné označenie miestností. Označenie použité v kartách je určené pre lepšiu orientáciu.

popis miestnosti:

Miestnosť je obdĺžnikového pôdorysu, s denným a umelým osvetlením. Východná stena je z 5 panelov, spodný panel je z vnútornej strany biely, pred každým panelom je umiestnený radiátor. Niektoré okná majú žalúzie, niektoré okná majú prelepené spoje striebornou izolepou. Steny a strop sú omietnuté bielou omietkou, podlaha je pokrytá plávajúcou podlahou imitujúcou parkety. Na západnej stene sa tesne pod stropom nachádzajú svetlíky. Na strope je novodobé osvetlenie.



číslo miestnosti	59	názov časti:	klubová časť
podlažie:	2.NP	názov miestnosti:	
časť:	E	podlaha, popis z PD 1972:	

poznámka Výkres 2.NP sa nenachádzal v dokumentácii, nebolo možné určiť presné označenie miestností. Označenie použité v kartách je určené pre lepšiu orientáciu.

popis miestnosti:

Miestnosť je obdĺžnikového pôdorysu, s denným a umelým osvetlením. Východná stena je z 2 panelov, pred každým panelom je umiestnený radiátor. Niektoré okná majú žalúzie, niektoré okná majú prelepené spoje striebornou izolepou. Steny a strop sú omietnuté bielou omietkou, podlaha je pokrytá plávajúcou podlahou imitujúcou parkety. Na západnej stene sa tesne pod stropom nachádzajú svetlíky.

číslo miestnosti	60	názov časti:	klubová časť
podlažie:	2.NP	názov miestnosti:	
časť:	E	podlaha, popis z PD 1972:	

poznámka Výkres 2.NP sa nenachádzal v dokumentácii, nebolo možné určiť presné označenie miestností. Označenie použité v kartách je určené pre lepšiu orientáciu.

popis miestnosti:

Miestnosť je obdĺžnikového pôdorysu, s denným a umelým osvetlením. Východná stena je z 2 panelov, so stĺpom medzi nimi, spodný panel je z vnútornej strany hnedej farby, pred každým panelom je umiestnený radiátor. Niektoré okná majú žalúzie, niektoré okná majú prelepené spoje striebornou izolepou. Steny a strop sú omietnuté bielou omietkou, podlaha je pokrytá plávajúcou podlahou imitujúcou parkety. Na západnej stene sa tesne pod stropom nachádzajú svetlíky.



číslo miestnosti	61	názov časti:	klubová časť
podlažie:	2.NP	názov miestnosti:	
časť:	E	podlaha, popis z PD 1972:	

poznámka Výkres 2.NP sa nenachádzal v dokumentácii, nebolo možné určiť presné označenie miestností. Označenie použité v kartách je určené pre lepšiu orientáciu.

popis miestnosti:

Miestnosť je obdĺžnikového pôdorysu, s denným a umelým osvetlením. Východná stena je z 3 panelov, spodný panel je z vnútornej strany biely, pred každým panelom je umiestnený radiátor. Niektoré okná majú žalúzie, niektoré okná majú prelepené spoje striebornou izolepou. Steny a strop sú omietnuté bielou omietkou, podlaha je pokrytá plávajúcou podlahou imitujúcou parkety. Na západnej stene sa tesne pod stropom nachádzajú svetlíky.



číslo miestnosti 62

názov časti:

klubová časť

podlažie: 2.NP

názov miestnosti:

časť: E

podlaha, popis z PD 1972:

poznámka Výkres 2.NP sa nenachádzal v dokumentácii, nebolo možné určiť presné označenie miestností. Označenie použité v kartách je určené pre lepšiu orientáciu.

popis miestnosti:

Miestnosť je nepravidelného pôdorysu, prepriečková na predsieň s umývadlom a WC kabínky s chodbou. Je čiastočne osvetlená denným svetlom osvetlením z východnej strany z átria, a umelým osvetlením. Okná majú žalúzie a pod oknom na chodbe je montovaný radiátor. Steny sú obložené svetlozelenými kachličkami a vrchná časť so stropom sú omietnuté bielou omietkou. Podlaha je pokrytá svetlohnedým keramickým obkladom, kladeným na koso oproti kachličkám na stene. Panely sú v spodnej časti obložené svetlo hnedým keramickým obkladom.



číslo miestnosti	63	názov časti:	klubová časť
podlažie:	2.NP	názov miestnosti:	
časť:	E	podlaha, popis z PD 1972:	

poznámka Výkres 2.NP sa nenachádzal v dokumentácii, nebolo možné určiť presné označenie miestností. Označenie použité v kartách je určené pre lepšiu orientáciu.

popis miestnosti:

Miestnosť je obdĺžnikového pôdorysu, s umelým osvetlením. Steny sú obložené svetlozelenými kachličkami a vrchná časť so stropom sú omietnuté bielou omietkou. Podlaha je pokrytá keramickým obkladom v dvoch farbách okrovej a tehlovej, jedná sa o menší formát ako kachličky na stene. V miestnosti sa nachádza výlevka.



číslo miestnosti 64

názov časti:

klubová časť

podlažie: 2.NP

názov miestnosti:

časť: E

podlaha, popis z PD 1972:

poznámka Výkres 2.NP sa nenachádzal v dokumentácii, nebolo možné určiť presné označenie miestností. Označenie použité v kartách je určené pre lepšiu orientáciu.

popis miestnosti:

Miestnosť je nepravidelného pôdorysu, prepriečková na predsieň s umývadlom a WC kabínky s chodbou a pisoármi. Je čiastočne osvetlená denným svetlom osvetlením z východnej strany z átria, a umelým osvetlením. Okná majú žalúzie a pod oknom na chodbe je montovaný radiátor. Steny sú obložené keramickým obkladom svetlo a tmavo hnedej farby, a vrchná časť so stropom sú omietnuté bielou omietkou. Podlaha je pokrytá svetlohnedým keramickým obkladom, kladeným na koso oproti kachličkám na stene. Panely sú v spodnej časti obložené svetlo hnedým keramickým obkladom.

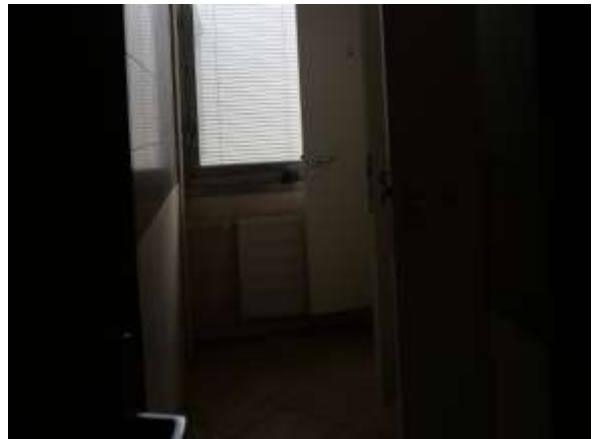



číslo miestnosti	65	názov časti:	klubová časť
podlažie:	2.NP	názov miestnosti:	
časť:	E	podlaha, popis z PD 1972:	

poznámka Výkres 2.NP sa nenachádzal v dokumentácii, nebolo možné určiť presné označenie miestností. Označenie použité v kartách je určené pre lepšiu orientáciu.

popis miestnosti:

Miestnosť je obdĺžnikového pôdorysu, s umelým osvetlením. Je priechodzia, vstupuje sa do nej z miestností 44 a 46. Steny a strop sú omietnuté bielou omietkou. Na zemi je položená hnedá vinylová podlaha, sú viditeľné stopy po soklu, bol strhnutý.



3.NP

číslo miestnosti	1	názov časti:	reštaurácia a kaviareň
podlažie:	3. NP	názov miestnosti	vstupný priestor kaviarne so schodami
časť:	A	podlaha, popis z PD 1972	prírodný kameň

poznámka

popis miestnosti

Miestnosť je obdĺžnikového pôdorysu s trojramenným schodiskom, je osvetlená denným a umelým osvetlením. Stĺpy sú obložené svetlým mramorom, steny a strop sú omietnuté bielou omietkou. Na podlahe je modrý koberec. Sklenená priečka s dvojkřídlými dverami je polepená nepriehľadnou fóliou s logom ECC, úprava urobená posledným vlastníkom (VAV Invest). V strope nad prostriedkom zrkadla je zvyšok kotviaceho systému, identický sa nachádza na podlahe o dve poschodia nižšie. Schodnice majú kamenný obklad svetlo šedej farby. Madlo zábradlia je súvislá pochromovaná trubica v rohoch ohnutá to oblúka. Stĺpiky sú hliníkové, medzi nimi bola pravdepodobne sklenená výplň.



číslo miestnosti	2	názov časti:	reštaurácia a kaviareň
podlažie:	3. NP	názov miestnosti	kaviareň
časť:	A	podlaha, popis z PD 1972	prírodný kameň

poznámka

popis miestnosti

Miestnosť je obdĺžnikového pôdorysu, s denným a umelým osvetlením. Miestnosť je koncipovaná ako galéria, v podlahe uprostred je obdĺžnikový otvor. Zábradlie okolo je murované, vrchné madlo je posadené na tyčkách, je v tvare obdĺžnika so zaoblenými rohmi, potiahnuté ružovou látkovinou. Na strane zábradlia smerujúceho do priehľadu sú druhotne montované umelecky stvárnené svietidlá v tvare polkruhu zakončené s naturálnym kamenným motívom. Nad zrkadlom je znížený podhľad kopírujúci rozmer diery v podlahe. Zo spusteného podhľadu visia káble bez svietidiel. Je možné, že podhľad bol podsvietený. Stĺpy sú obložené svetlým mramorom, steny a strop sú omietnuté bielou omietkou. Na podlahe je modrý koberec. Miestnosť má svetlo šedý keramický sokel. Celá východná stena je tvorená panelmi, ktorých spodná vnútorná časť je panel imitujúci drevo. Pred každým oknom panelu je umiestnený radiátor a pre oknami visia modré kancelárske vertikálne žalúzie. Podhľad pri západnej stene je ukončený tesne pred stenou a jemne zatočený nadol. V medzere sú viditeľné zvislé osvetlenia. Na západnej stene sa nachádzajú dvojkrídle presklené dvere so štvorcovou kľučkou. V podhľade sú viditeľné koncové hlavice VZT. Južná stena má zaoblené rohy, vnútri je umiestnený rozvod VZT. Stena je obložená glazovanými tmavohnedými obkladačkami v tvare tehly.



číslo miestnosti	3	názov časti:	reštaurácia a kaviareň
podlažie:	3. NP	názov miestnosti	bar, schody
časť:	A	podlaha, popis z PD 1972	kameň, drevo

poznámka

popis miestnosti

Miestnosť je obdĺžnikového pôdorysu s úzkym schodiskom vedúcim na 2.NP. Miestnosť je osvetlená sekundárne denným svetlom z príľahlej miestnosti, inak je osvetlená primárne umelým osvetlením. Steny a strop sú omietnuté bielou omietkou. Na podlahe je modrý koberec, a v časti za schodiskom je koberec tmavosivej farby. Miestnosť má tmavo šedý, až čierny, keramický sokel, a okolo schodiska biely, s väčším rozmerom. Schody sú potiahnuté modrým kobercom s gumou proti šmyku na hranách schodiska. Zábradlie okolo je murované, vrchné madlo je posadené na tyčkách, je v tvare obdĺžnika so zaoblenými rohmi, potiahnuté ružovou látkovinou.



číslo miestnosti	4	názov časti:	reštaurácia a kaviareň
podlažie:	3. NP	názov miestnosti	prípravňa s výťahmi
časť:	A	podlaha, popis z PD 1972	PVC

poznámka

popis miestnosti

Miestnosť je obdĺžnikového pôdorysu, s denným a umelým osvetlením. Celá východná stena je tvorená panelmi, ktorých spodná vnútorná časť má panel imitujúci drevo. Pred každým oknom panelu je umiestnený radiátor. Na južnej strane sú dva výťahy, v čase prehliadky (02/2024) funkčné. Pred otvorom výťahových dverí je malý kovový pultík. Vedľa nich tretí otvor je strojovňa výťahu. Výťahy sú jedálenské. Nad otvormi výťahov je dvojica dvojkřídlych drevených dvierok do strojovni jednotlivých výťahov. Dvere na západnej strane steny vedú do malej miestnosti, neprístupnej počas prehliadky. Spodná časť stien je obložená bielymi štvorcovými glazovanými kachličkami, vrchná časť stien a strop sú omietnuté bielou omietkou. Podlaha je pokrytá keramickým obkladom v dvoch farbách okrovej a tehlovej, jedná sa o menší formát ako kachličky na stene.



číslo miestnosti 5  
podlažie: 3. NP  
časť: A

názov časti:  
názov miestnosti  
podlaha, popis z PD 1972

reštaurácia a kaviareň  
spojovacia chodba  
PVC

poznámka

popis miestnosti

Miestnosť je obdĺžnikového pôdorysu, s denným a umelým osvetlením. Celá východná stena je tvorená panelmi, ktorých spodná vnútorná časť má panel imitujúci drevo. Pred každým oknom panelu je umiestnený radiátor. Spodná časť stien je obložená bielymi štvorcovými glazovanými kachličkami, vrchná časť stien a strop sú omietnuté bielou omietkou. Podlaha je pokrytá keramickým obkladom v dvoch farbách okrovej a tehlovej, jedná sa o menší formát ako kachličky na stene. Na severnej strane vedu do miestnosti 2 jednokrídle kynné dvere. Dvere sú pôvodné, drevené, s oblými detailmi.



číslo miestnosti 6

názov časti:

reštaurácia a kaviareň

podlažie: 3. NP

názov miestnosti

výťah V1, kruhové schody

časť: A

podlaha, popis z PD 1972

PVC

poznámka

popis miestnosti

Miestnosť je nepravidelného pôdorysu, s denným a umelým osvetlením. Celá východná stena je tvorená panelmi, ktorých spodná vnútorná časť má panel imitujúci drevo. Pred každým oknom panelu je umiestnený radiátor. Súčasťou miestnosti je točité kovové schodisko s kovovým zábradlím, a kovový rebrík ktorý vedie k otvoru smerujúcim na strechu. Steny a strop sú omietnuté bielou omietkou, spodná časť stien v priestore schodiska je omietnutá obývatel'nou svetlo hnedou omietkou. Podlaha je pokrytá keramickou krytinou svetlo hnedej farby, rozmerov približne 30x30 cm. Severovýchodný roh miestnosti je zaoblený, stena okolo schodiska je zaoblená. Nachádza sa tu radiátor na severnej stene. Súčasťou miestnosti je výťah vedúcim až na 1.PP.

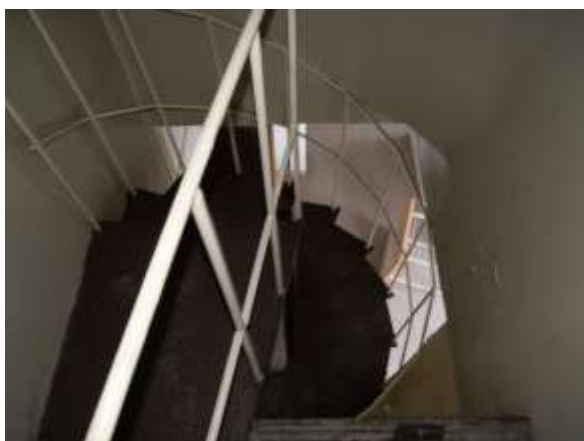



číslo miestnosti	7	názov časti:	reštaurácia a kaviareň
podlažie:	3. NP	názov miestnosti	sklad baru
časť:	A	podlaha, popis z PD 1972	PVC

poznámka

popis miestnosti

Miestnosť je nepravidelného pôdorysu, s denným a umelým osvetlením. Celá južná stena je tvorená panelmi, ktorých spodná vnútorná časť má panel imitujúci drevo. Pred každým oknom panelu je umiestnený radiátor. Steny sú v spodnej časti obložené bielymi kachličkami 15x15, na podlahe v časti umyvárne sú položené dlaždice okrovej a tehlovej farby 10x10, zvyšok podlahy je tvorený šedým vinylom. Vrchná časť stien a strop sú omietnuté bielou omietkou.



číslo miestnosti	8	názov časti:	reštaurácia a kaviareň
podlažie:	3. NP	názov miestnosti	WC umývareň personálu
časť:	A	podlaha, popis z PD 1972	keramická dlažba

poznámka

popis miestnosti

Miestnosť je nepravidelného pôdorysu, s denným a umelým osvetlením. Celá južná stena je tvorená panelmi, ktorých spodná vnútorná časť má panel imitujúci drevo. Pred každým oknom panelu je umiestnený radiátor. Spodná časť stien je obložená bielymi štvorcovými glazovanými kachličkami, vrchná časť stien a strop sú omietnuté bielou omietkou. Podlaha je pokrytá keramickým obkladom v dvoch farbách okrovej a tehlovej, jedná sa o menší formát ako kachličky na stene. Podlaha na chodbe nemá kachličky, je vidno cement, nášľapná vrstva chýba. V miestnostiach chýbajú časti sanitárnej keramiky. Roh priečky je rozbitý a je viditeľné potrubie.

číslo miestnosti	9	názov časti:	reštaurácia a kaviareň
podlažie:	3. NP	názov miestnosti	miestnosť personálu
časť:	A	podlaha, popis z PD 1972	PVC

poznámka

popis miestnosti

Miestnosť je obdĺžnikového pôdorysu, s denným a umelým osvetlením. Denné svetlo je z východnej strany, cez panelovú stenu. Panely majú spodnú vrstvu krytú časťou imitujúcou drevo, a pred každým oknom panelu je umiestnený radiátor. Spodná časť stien je obložená bielymi štvorcovými glazovanými kachličkami, vrchná časť stien a strop sú omietnuté bielou omietkou. Podlaha je pokrytá hnedým linoleom.



číslo miestnosti	10	názov časti:	reštaurácia a kaviareň
podlažie:	3. NP	názov miestnosti	klubovňa
časť:	A	podlaha, popis z PD 1972	PVC

poznámka

popis miestnosti

Miestnosť je obdĺžnikového pôdorysu, s denným a umelým osvetlením. Celá východná stena je tvorená panelmi, ktorých spodná vnútorná časť má biely panel. Pred každým oknom panelu je umiestnený radiátor. Pred oknami sú spadnuté modré kancelárske vertikálne žalúzie. Stĺpy sú obložené svetlým mramorom, steny a strop sú omietnuté bielou omietkou. Na podlahe je modrý koberec. Miestnosť má svetlo šedý keramický sokel. Na podhl'ade sú v pravidelnom rasti umiestnené svietidlá. Južná stena je obložená lakovaným dreveným obkladom. Na tejto strane sú umiestnené dvojkridle presklené pôvodné dvere s kovovými kľučkami, sklá dverí sú polepené priesvitnou nepriehľadnou fóliou so skratom ECC (Europa culture center) – úprava po bývalom vlastníkovi.



číslo miestnosti	11	názov časti:	reštaurácia a kaviareň
podlažie:	3. NP	názov miestnosti	strojovňa výťahu V6
časť:	A	podlaha, popis z PD 1972	cementový poter

poznámka

popis miestnosti

Priestor je obdĺžnikového pôdorysu. Jedná sa o strojovňu výťahu. Priestor nebol prístupný počas prehliadky 02/2024.

číslo miestnosti	12	názov časti:	tanečná a estrádna sála
podlažie:	3. NP	názov miestnosti	galéria estrády
časť:	B	podlaha, popis z PD 1972	prírodný kameň

poznámka

popis miestnosti

Miestnosť je obdĺžnikového pôdorysu, otvorená, jedná sa o otvorenú galériu. Na severnej strane je zábradlie. Zábradlie má kovové pochromované oceľové madlo s oblými rohmi, s oceľovými stojkami na ktorých sú uchytané štvorcovými oceľovými úchytkami panely skla. Sklo je kompletne vybité. Podlaha je zavesená na oceľových tiahloch zo stropu, a spodná časť čela konzoly podlahy je zakrytá plachtou. Východná stena je obložená tmavým mramorom, západná stena je pokrytá svetlým mramorom. Na východnej stene je pôvodný nápis názvu miestnosti. Južná stena je obložená dreveným dyhovým obkladom. Nachádza sa tu schodisko vedúce na 2.NP, relatívne úzke. Zábradlie okolo schodiska je rovnaké ako zábradlie galérie. Podhľad je novodobý, plastový, kazetový, zavesený zo stropu, s integrovanými svetidlami. Podlaha je pokrytá hnedým kobercom, rovnako ako schodisko.

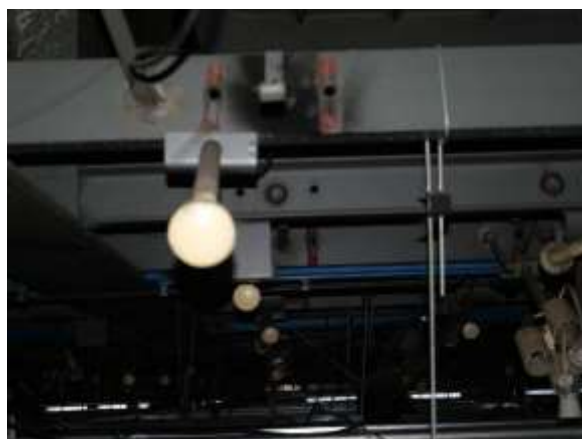

číslo miestnosti	13	názov časti:	tanečná a estrádna sála
podlažie:	3. NP	názov miestnosti	balkón estrády
časť:	B	podlaha, popis z PD 1972	zlinolit

poznámka

popis miestnosti

Miestnosť je obdĺžnikového pôdorysu, otvorená, jedná sa o balkón estrády. Je osvetlená denným a umelým osvetlením. Balkón estrády je plná nízka stena na západnej strane. Nachádza sa tu 7 výškových úrovní pre 7 radov sedačiek. Steny okolo sú obložené dyhovaným drevom. Podhľad nad balkónom je omietaný bielou omietkou. Podlaha je pokrytá tmavohnedým kobercom, schodisková časť je pokrytá svetlohnedým vinylom. Na podstupniciach je podlahové osvetlenie svietiace smerom nadol. Hrany schodov sú obložené gumou s drážkami. Vrchná doska zábradlia do estrády a smerom do schodiska je obložená drewnou doskou. Na južnej strane je schodisko s podestou vedúce z estrády na balkón. V panely zábradlia balkóna sú inštalované



číslo miestnosti 14  
podlažie: 3. NP  
časť: B

názov časti:  
názov miestnosti  
podlaha, popis z PD 1972

tanečná a estrádna sála  
schodište na balkón  
drevo

poznámka

popis miestnosti

Priestor je obdĺžnikového pôdorysu, jedná sa o schodisko na balkón estrády. Má podestu, schody majú vinylovú podlahu s drážkovou gumou na rohoch. Steny sú obložené drevom, na začiatku výstupu je na dreve namaľovaný nápis „Vchod balón“ spolu s ceduľou so šípkou „balkón“. Schodisko je bez zrkadla. Zábradlie je plné, madlo je drevené. Na stene sú zvyšky po umelom osvetlení.

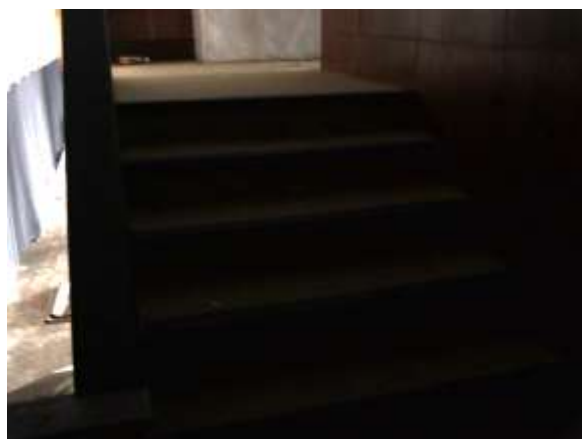
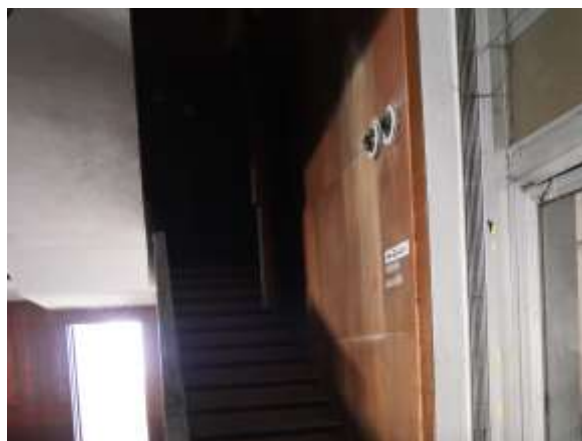



číslo miestnosti	15	názov časti:	tanečná a estrádna sála
podlažie:	3. NP	názov miestnosti	WC ženy
časť:	B	podlaha, popis z PD 1972	keramická dlažba

poznámka

popis miestnosti

Miestnosť je nepravidelného pôdorysu, s umelým osvetlením. Je rozdelená na dlhú chodbu, a na časť s umývadlami a záchodovými jednotkami. Steny sú obložené svetlo a tmavo hnedým keramickým obkladom, strop je omietnuté bielou omietkou. Podlaha je keramická, svetlo hnedá. Priestor bol zrekonštruovaný, nejedná sa o pôvodný výzor. Toaletné jednotky majú umelohmotné deliace steny. Z priestoru umyvárne sa vstupuje do skladu.



číslo miestnosti	16	názov časti:	tanečná a estrádna sála
podlažie:	3. NP	názov miestnosti	sklad
časť:	B	podlaha, popis z PD 1972	cementový poter

poznámka

popis miestnosti

Miestnosť je obdĺžnikového pôdorysu, s umelým osvetlením. Steny sú obložené bielymi štvorcovými glazovanými kachličkami, strop sú omietnuté bielou omietkou, podlaha je pôvodná, pokrytá keramickým obkladom v dvoch farbách okrovej a tehlovej, jedná sa o menší formát ako kachličky na stene.

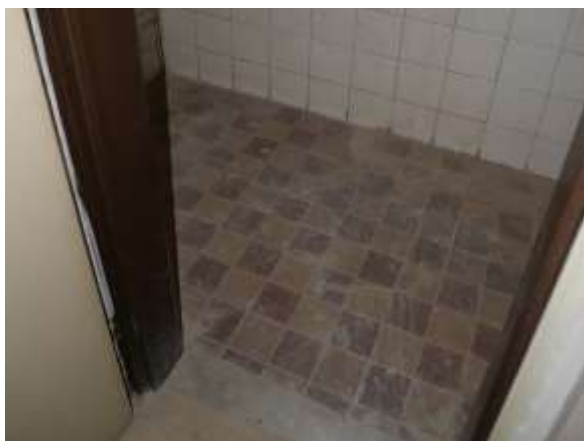

číslo miestnosti	17	názov časti:	tanečná a estrádna sála
podlažie:	3. NP	názov miestnosti	upratovačka
časť:	B	podlaha, popis z PD 1972	keramická dlažba

poznámka

popis miestnosti

Miestnosť je obdĺžnikového pôdorysu, len s umelým osvetlením. Miestnosť nebola počas prehliadky prístupná (02/2024).

číslo miestnosti	18	názov časti:	tanečná a estrádna sála
podlažie:	3. NP	názov miestnosti	WC muži
časť:	B	podlaha, popis z PD 1972	keramická dlažba

poznámka

popis miestnosti

Miestnosť je nepravidelného pôdorysu, s umelým osvetlením. Je rozdelená na časť s umývadlami, a na časť so záchodovými jednotkami s priestorom pre pisoáre. Steny sú obložené svetlo a tmavo hnedým keramickým obkladom, strop je omietnuté bielou omietkou. Podlaha je keramická, svetlo hnedá. Priestor bol zrekonštruovaný, nejedná sa o pôvodný výzor. Toaletné jednotky majú umelohmotné deliace steny. Z priestoru toaliet vedú dvere ktoré sa otvárajú do priestoru kde je namontovaná divadelná technika, je to jediný obslužný priestor pre túto techniku.



číslo miestnosti	19	názov časti:	tanečná a estrádna sála
podlažie:	3. NP	názov miestnosti	sklad
časť:	B	podlaha, popis z PD 1972	cementový poter

poznámka

popis miestnosti

Priestor skladu sa nachádza v dnes upravenej miestnosti s toaletami (miestnosť 18).



číslo miestnosti	20	názov časti:	komorné divadlo
podlažie:	3. NP	názov miestnosti	premietáreň
časť:	C	podlaha, popis z PD 1972	PVC

poznámka

popis miestnosti

Miestnosť je obdĺžnikového pôdorysu, len s umelým osvetlením. Steny sú obložené drevenými a bielymi panelmi. Panely slúžia na odhlučnenie priestoru. Na strope sú niektoré panely perforované, a nachádzajú sa tu vetracie hlavice vzduchotechniky. Podlaha je pokrytá svetlým vinylom. V miestnosti sa nachádza zvyšok techniky. Na južnej stene sa nachádzajú aj otvory do hľadiska divadla. Okná majú drevený rám a posuvné sklá. Na stenách sa nachádzajú kontrolky, nástenné lampy, pri zemi po celom obchode beží sokel ktorý slúži pravdepodobne na vedenie káblov.



číslo miestnosti	21	názov časti:	komorné divadlo
podlažie:	3. NP	názov miestnosti	zvuková réžia
časť:	C	podlaha, popis z PD 1972	PVC

poznámka

popis miestnosti

Miestnosť je obdĺžnikového pôdorysu, len s umelým osvetlením. Steny sú obložené drevenými a bielymi panelmi. Panely slúžia na odhlučnenie priestoru. Na strope sú niektoré panely perforované, a nachádzajú sa tu vetracie hlavice vzduchotechniky. Podlaha je pokrytá svetlým vinylom. V miestnosti sa nachádza zvyšok zvukovej techniky. Na južnej stene sa nachádzajú aj otvory do hľadiska divadla, pre kontrolu zvuku na javisku. Okná majú drevený rám a posuvné sklá. Na stenách sa nachádzajú kontrolky, nástenné lampy, pri zemi po celom obchode beží sokel ktorý slúži pravdepodobne na vedenie káblov.



číslo miestnosti	22	názov časti:	komorné divadlo
podlažie:	3. NP	názov miestnosti	rozhlasový hlásateľ
časť:	C	podlaha, popis z PD 1972	PVC

poznámka

popis miestnosti

Miestnosť je obdĺžnikového pôdorysu, len s umelým osvetlením. Miestnosť nebola počas prehliadky prístupná (02/2024).



číslo miestnosti	23	názov časti:	komorné divadlo
podlažie:	3. NP	názov miestnosti	osvetlovač
časť:	C	podlaha, popis z PD 1972	PVC

poznámka

popis miestnosti

Miestnosť je obdĺžnikového pôdorysu, len s umelým osvetlením. Steny sú obložené drevenými a bielymi panelmi. Panely slúžia na odhlučnenie priestoru. Na strope sú niektoré panely perforované, a nachádzajú sa tu vetracie hlavice vzduchotechniky. Podlaha je pokrytá svetlým vinylom. V miestnosti sa nachádza zvyšok osvetľovacej techniky – riadiacej jednotky. Na južnej stene sa nachádzajú aj otvory do hľadiska divadla, pre kontrolu svetla na javisku. Okná majú drevený rám a posuvné sklá. Na stenách sa nachádzajú kontrolky a nástenné lampy.



číslo miestnosti	24	názov časti:	komorné divadlo
podlažie:	3. NP	názov miestnosti	rozhlasová réžia
časť:	C	podlaha, popis z PD 1972	PVC

poznámka

popis miestnosti

Miestnosť je obdĺžnikového pôdorysu, len s umelým osvetlením. Steny sú obložené drevenými a bielymi panelmi. Panely slúžia na odhlučnenie priestoru. Na strope sú niektoré panely perforované, a nachádzajú sa tu vetracie hlavice vzduchotechniky. Podlaha je pokrytá svetlým vinylom. Miestnosť je zaprataná krabicami. Na južnej stene sa nachádzajú aj otvory do hľadiska divadla, pre vizuálnu kontrolu javiska. Okná majú drevený rám a posuvné sklá. Na stenách sa nachádzajú kontrolky a nástenné lampy.



číslo miestnosti	25	názov časti:	komorné divadlo
podlažie:	3. NP	názov miestnosti	usmerňovače
časť:	C	podlaha, popis z PD 1972	PVC

poznámka

popis miestnosti

Miestnosť je obdĺžnikového pôdorysu, len s umelým osvetlením. Miestnosť nebola počas prehliadky prístupná (02/2024).



číslo miestnosti 26

názov časti:

komorné divadlo

podlažie: 3. NP

názov miestnosti

rozvádzače

časť: C

podlaha, popis z PD 1972

PVC

poznámka

popis miestnosti

Miestnosť je obdĺžnikového pôdorysu, len s umelým osvetlením. Miestnosť nebola počas prehliadky prístupná (02/2024).



číslo miestnosti	27	názov časti:	komorné divadlo
podlažie:	3. NP	názov miestnosti	rezerva
časť:	C	podlaha, popis z PD 1972	PVC

poznámka

popis miestnosti

Miestnosť je obdĺžnikového pôdorysu, len s umelým osvetlením. Miestnosť nebola počas prehliadky prístupná (02/2024).



číslo miestnosti 28

názov časti:

komorné divadlo

podlažie: 3. NP

názov miestnosti

upratovačka

časť: C

podlaha, popis z PD 1972

keramická dlažba

poznámka

popis miestnosti

Miestnosť je obdĺžnikového pôdorysu, s umelým osvetlením. Steny sú obložené svetlozelenými kachličkami a vrchná časť so stropom sú omietnuté bielou omietkou. Podlaha je pokrytá keramickým obkladom okrovej farby, jedná sa o menší formát ako kachličky na stene. V miestnosti sa nachádza výlevka.



číslo miestnosti 29  
podlažie: 3. NP  
časť: C

názov časti:  
názov miestnosti  
podlaha, popis z PD 1972

komorné divadlo  
WC s predsieňou a umyvárňou  
keramická dlažba

poznámka

popis miestnosti

Miestnosť je obdĺžnikového pôdorysu, s umelým osvetlením. Steny sú obložené bielymi kachličkami a vrchná časť so stropom sú omietnuté bielou omietkou. Podlaha je pokrytá keramickým obkladom v dvoch farbách okrovej a tehlovej, jedná sa o menší formát ako kachličky na stene. V miestnosti sa nachádza umývadlo a dvere smerujúce do hľadiska divadla., ktoré sa otvárajú do priestoru kde je namontovaná divadelná technika, je to jediný obslužný priestor pre túto techniku. Otvor do divadla je obložený dreveným obkladom, podlaha v medzere je kovový plech.



číslo miestnosti	30	názov časti:	komorné divadlo
podlažie:	3. NP	názov miestnosti	rezerva elektriny
časť:	C	podlaha, popis z PD 1972	PVC

poznámka

popis miestnosti

Miestnosť je obdĺžnikového pôdorysu, s denným a umelým osvetlením. Steny a strop sú omietnuté bielou omietkou, na podlahe je plávajúca podlaha s umelohmotným soklom – podlaha je neskoršia úprava. Na západnej strane je časť steny z panelov, panely v spodnej časti sú biele, a pred každým sa nachádza radiátor. Okná boli zakryté vertikálnymi kancelárskymi žalúziami. Východná stena má stene pod stropom dva svetlíky, ktorými prepúšťa denné svetlo do chodby (miestnosť 31).





číslo miestnosti	31	názov časti:	komorné divadlo
podlažie:	3. NP	názov miestnosti	spojovacia chodba
časť:	C	podlaha, popis z PD 1972	PVC

poznámka

popis miestnosti

Spojovacia chodba prepája technické priestory určených pre divadlo. Chodba je v severnej časti osvetlená len umelým svetlom, v západnej časti je osvetlená navyše aj denným osvetlením cez panely na západnej strane (smer do átria). Steny a strop sú omietnuté bielou omietkou. Podlaha je pokrytá svetlohnedým vinylom, sokel je z keramických obkladačiek. V časti stropu sú viditeľné železobetónové nosníky. V severnej časti sa nachádzajú radiátory na stenách. V západnej časti klesá podlaha o tri schody, pri okne na strope sa nachádza mokrá škvrna. Tesne pred miestnosťou 37 je chodba rozdelená kovovými mrežovými dverami.

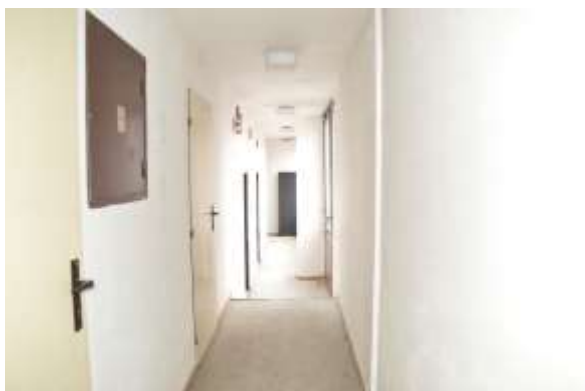

číslo miestnosti	32	názov časti:	komorné divadlo
podlažie:	3. NP	názov miestnosti	schodišťový priestor
časť:	C	podlaha, popis z PD 1972	PVC

poznámka

popis miestnosti

Schodiskový priestor je súčasťou chodby (miestnosť 38). Nachádza sa tu jednoramenné schodisko z 2.NP. Schody majú schodnice z bieleho kameňa, so soklom rovnakého materiálu. Schody majú pochrómované zábradlie s drevenými horizontálnymi výplňami. Priestor je osvetlený umelým osvetlením, a druhotne denným osvetlením z chodby, z južnej strany.

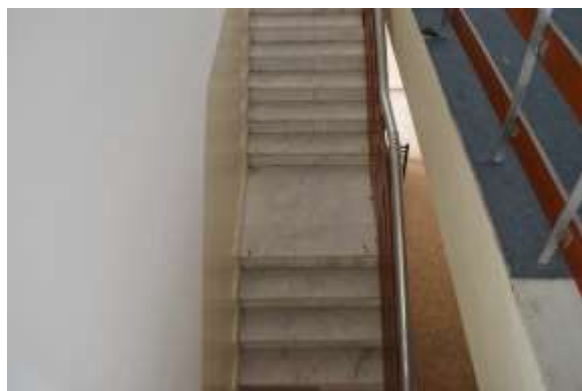

číslo miestnosti 33

názov časti:

komorné divadlo

podlažie: 3. NP

názov miestnosti

kruhové schody obslužné

časť: C

podlaha, popis z PD 1972

PVC

poznámka

popis miestnosti

Miestnosť je obdĺžnikového pôdorysu, s umelým osvetlením. Steny a strop sú omietnuté bielou omietkou, na podlahe je šedá vinylová podlaha s umelohmotným soklom. V miestnosti sa nachádza točité kovové schodisko.



číslo miestnosti	34	názov časti:	komorné divadlo
podlažie:	3. NP	názov miestnosti	rezerva
časť:	C	podlaha, popis z PD 1972	PVC

poznámka

popis miestnosti

Miestnosť je obdĺžnikového pôdorysu, s denným a umelým osvetlením. Miestnosť nebola počas prehliadky prístupná (02/2024).

číslo miestnosti	35	názov časti:	komorné divadlo
podlažie:	3. NP	názov miestnosti	šatne spoločné, 4
časť:	C	podlaha, popis z PD 1972	PVC

poznámka

popis miestnosti

Jedná sa o rovnaké označenie pre 4 miestnosti. Každá miestnosť je obdĺžnikového pôdorysu, s denným a umelým osvetlením. Južná stena je tvorená panelmi s oknami, pod každým oknom je umiestnený radiátor a v západnej miestnosti nad radiátormi je vytvorený súvislý parapet prebiehajúci po celej dĺžke steny. V dvoch miestnostiach ( miestnosť v strede a miestnosť západne od strednej) sú v priestore individuálne stojace stĺpy. Všetky miestnosti majú strop omietnutý bielou omietkou, a na podlahe je položený hnedý koberec, sokel je tiež z kobercoviny. Na severnej stene deliacej izby od chodby je pod stropom rada svetlíkov púšťajúcich denné svetlo do chodby (miestnosť 38). Západná miestnosť je omietnutá a nafarbená tmavo zelenou farbou, a na západnej strane je umiestnené umývadlo, stena okolo umývadla je vykachličkovaná, a farebne zamaľovaná. Stredná miestnosť je omietnutá a nafarbená svetlo žltou farbou, a na západnej strane je umiestnené umývadlo, stena okolo umývadla je vykachličkovaná, a farebne zamaľovaná. Stĺp v miestnosti má opadanú omietku, a na strope je časť podhľadu narušená. Východná miestnosť je omietnutá a nafarbená modro zelenou farbou. Miestnosti sú navzájom prepojené dverami.

Štvrtá miestnosť za priestorom schodiska má steny aj strop omietnuté bielou omietkou, časť okolo umývadla je vykachličkovaná zelenými kachličkami. Panely majú drevený panel z vnútornej strany, pred každým panelom je umiestnený radiátor. Na podlahe je modrý koberec s umelohmotným soklom.



číslo miestnosti	36	názov časti:	komorné divadlo
podlažie:	3. NP	názov miestnosti	sólo šatne, 4
časť:	C	podlaha, popis z PD 1972	PVC

poznámka

popis miestnosti

Jedná sa o rovnaké označenie pre 2 miestnosti. Každá miestnosť je obdĺžnikového pôdorysu, s denným a umelým osvetlením. Priestor za stĺpom bol upravený na výklenok s hygienickým zázemím (sprcha, umývadlo), podlaha je v tomto mieste zdvihnutá. Južná stena je tvorená panelmi s oknami, pod každým oknom je umiestnený radiátor.

Vo východnej miestnosti sú steny a , steny okolo priestoru pre umývadla sú okachličkované a v miestnosti je druhotne doplnený kazetový podhľad. Omietka na stípe je ukazuje vlhkostné stopy. Podlaha je tmavo šedý koberec, so soklom z rovnakého materiálu. Na severnej stene deliacej izby od chodby je pod stropom rada svetlíkov púšťajúcich denné svetlo do chodby (miestnosť 38). Plné panely majú zvnútra bielu farbu, pred oknami sú vertikálne kancelárske žalúzie.

V západnej miestnosti sú steny a strop omietnuté bielou omietkou omietnuté bielou omietkou, steny okolo priestoru pre umývadla sú okachličkované. Podlaha je hnedý mramorovaný vinyl, so soklom z rovnakého materiálu. Na severnej stene deliacej izby od chodby je pod stropom rada svetlíkov púšťajúcich denné svetlo do chodby (miestnosť 38). Plné panely sú zvnútra obložené dreveným panelom, okná majú pôvodné žalúzie.



číslo miestnosti	37	názov časti:	komorné divadlo
podlažie:	3. NP	názov miestnosti	osvetlovač
časť:	C	podlaha, popis z PD 1972	PVC

poznámka

popis miestnosti

Miestnosť je obdĺžnikového pôdorysu, s denným a umelým osvetlením. Steny a strop sú omietnuté bielou omietkou, na podlahe je koberec, sokel je z rovnakého materiálu. Na západnej strane je stena z panelov, panely v spodnej časti sú biele, a pred každým sa nachádza radiátor. Okná boli zakryté vertikálnymi kancelárskymi žalúziami. Východná stena má stene pod stropom dva svetlíky, ktorými prepúšťa denné svetlo do chodby (miestnosť 31). na severozápadnom rohu stropu je vlhkostná stopa.



číslo miestnosti	38	názov časti:	komorné divadlo
podlažie:	3. NP	názov miestnosti	chodba
časť:	C	podlaha, popis z PD 1972	zlinolit

poznámka

popis miestnosti

Chodba prepája zadné priestory (bývalé šatne) určené pre divadlo. Chodba je osvetlená denným a umelým osvetlením. Denné svetlo preniká väčšinou cez svetlíky v deliacich stenách miestností. Steny a strop sú omietnuté bielou omietkou. Podlaha je pokrytá svetlohnedým vinylom, sokel je z keramických obkladačiek.





číslo miestnosti	39	názov časti:	komorné divadlo
podlažie:	3. NP	názov miestnosti	WC, sprcha, umyváreň, muži
časť:	C	podlaha, popis z PD 1972	keramická dlažba

poznámka

popis miestnosti

Miestnosť je nepravidelného pôdorysu. Je osvetlená denným a umelým osvetlením. Okenné panely majú spodnú výplň obloženú keramickým obkladom, spodná časť steny je obložená svetlo a tmavo hnedým keramickým obkladom, vrchná časť stien a strop sú omietnuté bielou omietkou. Podlaha je keramická. Priestor bol zrekonštruovaný, nejedná sa o pôvodný výzor.



číslo miestnosti	40	názov časti:	komorné divadlo
podlažie:	3. NP	názov miestnosti	WC, sprcha, umyváreň, ženy
časť:	C	podlaha, popis z PD 1972	keramická dlažba

poznámka

popis miestnosti

Miestnosť je nepravidelného pôdorysu. Je osvetlená denným a umelým osvetlením. Okenné panely majú spodnú výplň obloženú keramickým obkladom, spodná časť steny je obložená svetlo a tmavo hnedým keramickým obkladom, vrchná časť stien a strop sú omietnuté bielou omietkou. Podlaha je keramická. Priestor bol zrekonštruovaný, nejedná sa o pôvodný výzor.



číslo miestnosti	41	názov časti:	komorné divadlo
podlažie:	3. NP	názov miestnosti	chodba pri WC
časť:	C	podlaha, popis z PD 1972	zlinolit

poznámka

popis miestnosti

Chodba vedie k hygienickému priestoru. Chodba je osvetlená denným a umelým osvetlením. Denné svetlo je z južnej strany, cez panely. Steny a strop sú omietnuté bielou omietkou. Podlaha je pokrytá svetlohnedým vinylom, sokel je z keramických obkladačiek.

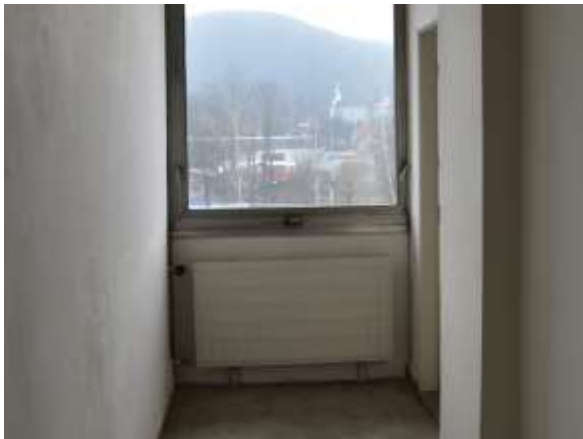

číslo miestnosti	42	názov časti:	komorné divadlo
podlažie:	3. NP	názov miestnosti	osvetlovač
časť:	C	podlaha, popis z PD 1972	PVC

poznámka

popis miestnosti

Miestnosť je štvorcového pôdorysu, s denným a umelým osvetlením. Steny a strop sú omietnuté bielou omietkou, na podlahe je koberec, so soklom z rovnakého materiálu. Pod oknom je umiestnený radiátor.

číslo miestnosti 43  
podlažie: 3. NP  
časť: C

názov časti:  
názov miestnosti  
podlaha, popis z PD 1972

komorné divadlo  
šatňa ženy spoločná  
PVC

poznámka

popis miestnosti

Miestnosť je obdĺžnikového pôdorysu, s denným a umelým osvetlením. Miestnosť má oddelené hygienické zázemie so sprchovými kútmi, a umývadlami. Hygienická časť nie je oddelená dverami. Steny v tejto časti majú spodnú časť steny je obloženú svetlo a tmavo hnedým keramickým obkladom, vrchná časť stien a strop sú omietnuté bielou omietkou. Podlaha je keramická a mierne zvýšená oproti podlahe celej miestnosti. Sprchy nemajú dvere ani závesy. Zvyšné steny miestnosti sú omietnuté bielou omietkou, rovnako aj strop. Podlaha je novodobá, plávajúca podlaha s imitáciou dreva, s umelohmotným soklom. Na severnej stene sú panely, kde spodný panel zvnútra je drevený a pred každým oknom je radiátor. Okná majú namontované žalúzie.

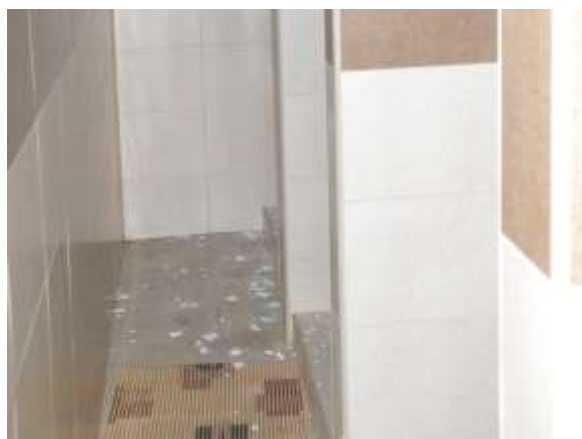
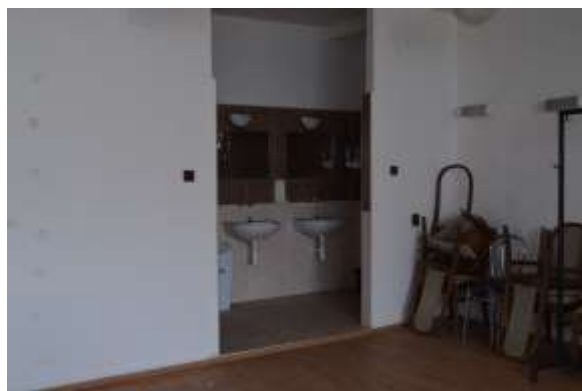

číslo miestnosti	44	názov časti:	komorné divadlo
podlažie:	3. NP	názov miestnosti	WC, sprcha, umyváreň tanečníkov, ženy
časť:	C	podlaha, popis z PD 1972	keramická dlažba

poznámka

popis miestnosti

Miestnosť je obdĺžnikového pôdorysu, s umelým osvetlením. Steny sú obložené bielym keramickým obkladom, vrchná časť a strop sú omietnuté bielou omietkou. Podlaha je pokrytá svetlohnedou keramickou dlažbou. Priestor je predelený umelohmotnými deliacimi priečkami.



číslo miestnosti 45

názov časti:

komorné divadlo

podlažie: 3. NP

názov miestnosti

šatňa tanečníkov, ženy

časť: C

podlaha, popis z PD 1972

PVC

poznámka

popis miestnosti

Miestnosť je obdĺžnikového pôdorysu, s denným a umelým osvetlením. Denné osvetlenie je cez svetlík v strop. Steny a strop sú omietnuté bielou omietkou. Podlaha je pokrytá žltým vinylom so soklom z rovnakého materiálu, šedej farby. Miestnosť bola druhotne prepriečkovávaná, prvotný objem sa zmenšil o cca 50% po porovnaní s dokumentáciou z roku 1972. Severná časť miestnosti je neprístupná.



číslo miestnosti 46  
podlažie: 3. NP  
časť: C

názov časti:  
názov miestnosti  
podlaha, popis z PD 1972

komorné divadlo  
WC, sprcha, umyváreň tanečníkov, muži  
keramická dlažba

poznámka

popis miestnosti

Miestnosť je obdĺžnikového pôdorysu, s umelým osvetlením. Steny sú obložené bielym keramickým obkladom, vrchná časť a strop sú omietnuté bielou omietkou. Podlaha je pokrytá svetlohnedou keramickou dlažbou. Priestor je predelený umelohmotnými deliacimi priečkami.





číslo miestnosti 47  
podlažie: 3. NP  
časť: C

názov časti:  
názov miestnosti  
podlaha, popis z PD 1972

komorné divadlo  
šatňa tanečníkov, muži  
PVC

poznámka

popis miestnosti

Miestnosť je obdĺžnikového pôdorysu, s denným a umelým osvetlením. Denné osvetlenie je cez svetlík v strope. Steny a strop sú omietnuté bielou omietkou. Podlaha je pokrytá žltým vinylom so soklom z rovnakého materiálu, šedej farby. Miestnosť bola druhotne prepriečkovaná, približne v polovici pôdorysu. V miestnosti je umiestnený radiátor.



číslo miestnosti	48	názov časti:	komorné divadlo
podlažie:	3. NP	názov miestnosti	vedenie krúžku
časť:	C	podlaha, popis z PD 1972	PVC

poznámka

popis miestnosti

Miestnosť je obdĺžnikového pôdorysu, s denným a umelým osvetlením. Steny a strop sú omietnuté bielou omietkou, na podlahe je koberec, so soklom z rovnakého materiálu. Pod oknom je umiestnený radiátor.



číslo miestnosti	49	názov časti:	komorné divadlo
podlažie:	3. NP	názov miestnosti	archív
časť:	C	podlaha, popis z PD 1972	PVC

poznámka

popis miestnosti

Miestnosť bola zrušená, v súčasnosti sa stala priestorom miestnosti 73 (spojovacia chodba).

číslo miestnosti 50  
podlažie: 3. NP  
časť: C

názov časti:  
názov miestnosti  
podlaha, popis z PD 1972

komorné divadlo  
chodba u šatni tenečníkov  
PVC

poznámka

popis miestnosti

Miestnosť je obdĺžnikového pôdorysu, s denným a umelým osvetlením. Steny a strop sú omietnuté bielou omietkou, južná stena oddeľuje točité kovové schodisko od chodby. Južná stena je zložená s drevených dyhových panelov. Na chodbe je podlaha pokrytá žltým vinylom, so soklom z rovnakého materiálu, šedej farby. Denným svetlom je osvetlené primárne točité schodisko.



číslo miestnosti	51	názov časti:	komorné divadlo
podlažie:	3. NP	názov miestnosti	chodba s galériou
časť:	C	podlaha, popis z PD 1972	PVC

poznámka

popis miestnosti

Miestnosť má pôdorys písmena „L“, je osvetlená nepriamo denným osvetlením cez svetlíky v baletnej sále, a umelým osvetlením. Steny a strop sú omietnuté bielou omietkou. Podlaha je pokrytá žltým vinylom, so soklom z rovnakého materiálu, šedej farby, a v časti pri balkóne je vinyl hnedý. Balkón má zábradlie so železnými stojkami, dreveným madlom a plnou drevenou výplňou. Balkón smeruje do baletnej sály, a nad zábradlím má zavesené vertikálne kancelárske žalúzie.

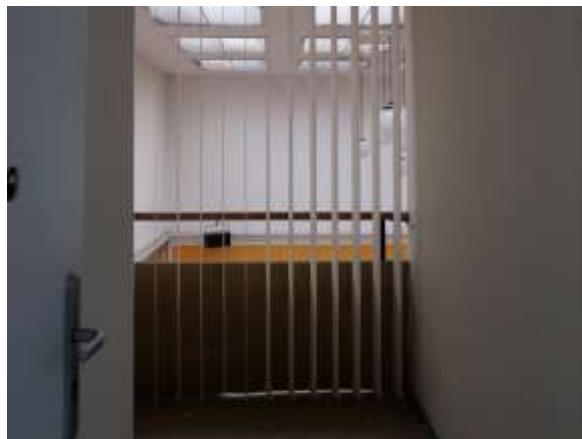

číslo miestnosti 52  
podlažie: 3. NP  
časť: C

názov časti:  
názov miestnosti  
podlaha, popis z PD 1972

fotoateliér  
fotoateliér s galériou  
PVC

poznámka

popis miestnosti

Miestnosť je obdĺžnikového pôdorysu, s umelým osvetlením. Steny a strop sú omietnuté bielou omietkou, podlaha je pokrytá hnedým vinylom. Celá miestnosť je poschodovým ateliérom. Na poschodie vedie kovové rebríkové schodisko. Zábradlie je jednoduché, so stojkami a madlom, zo železa, natrené na svetlosivú farbu. Na severozápadnom rohu je časť steny obložená svetlozelenými kachličkami okolo umývadla. Na juhozápadnej strane je na juhu aj západe umiestnený radiátor. Celá západná stena je vlhká, vlhkosťná mapa vedie skoro až pod strop. Vlhkosť sa rozširuje na južnú stenu.



číslo miestnosti	53	názov časti:	fotoateliér
podlažie:	3. NP	názov miestnosti	fotolaboratórium
časť:	C	podlaha, popis z PD 1972	PVC

poznámka

popis miestnosti

Miestnosť je obdĺžnikového pôdorysu, s umelým osvetlením. Steny sú obložené svetlozelenými kachličkami, a strop je omietnutý bielou omietkou. Na strope sú viditeľné nosníky. Podlaha je pokrytá keramickým obkladom okrovej a tehlovej farby, jedná sa o menší formát ako kachličky na stene. Miestnosť je kompletne zaprataná nábytkom.



číslo miestnosti 54  
podlažie: 3. NP  
časť: C

názov časti:  
názov miestnosti  
podlaha, popis z PD 1972

fotoateliér  
fotokomora  
PVC

poznámka

popis miestnosti

Miestnosť je obdĺžnikového pôdorysu, s umelým osvetlením. Steny sú obložené svetlozelenými kachličkami, a strop je omietnutý sivou omietkou. Na strope sú viditeľné nosníky. Podlaha je pokrytá keramickým obkladom okrovej a tehlovej farby, jedná sa o menší formát ako kachličky na stene. Miestnosť je kompletne zaprataná nábytkom.





číslo miestnosti 55  
podlažie: 3. NP  
časť: C

názov časti:  
názov miestnosti  
podlaha, popis z PD 1972

fotoateliér  
predsieň  
PVC

poznámka

popis miestnosti

Miestnosť je obdĺžnikového pôdorysu, s umelým osvetlením, rozdelená priečkou uprostred na dva priestory. Pri strope sa nachádzajú vlhkostné mapy. Steny a strop sú omietnuté bielou omietkou, podlaha je pokrytá keramickým obkladom okrovej a tehlovej farby, jedná sa o menší formát ako kachličky na stene. Roh pri vstupe do miestnosti 52 je obložený svetlozelenými kachličkami, chýba umývadlo. V južnejšej miestnosti je umiestnený elektro rozvádzač, a nad dverami ktoré predeľujú miestnosť je vetracia mriežka.



číslo miestnosti	56	názov časti:	fotoateliér
podlažie:	3. NP	názov miestnosti	chodba, schody
časť:	C	podlaha, popis z PD 1972	PVC

poznámka

popis miestnosti

Spojovacia chodba prepája priestor medzi chodbou 57 a technickými priestormi zvukára a osvetľovača divadla. Chodba je osvetlená umelým svetlom. Steny a strop sú omietnuté bielou omietkou. Podlaha je pokrytá svetlohnedým vinylom, sokel je z keramických obkladačiek. V časti stropu sú viditeľné železobetónové nosníky.



číslo miestnosti	57	názov časti:	fotoateliér
podlažie:	3. NP	názov miestnosti	spojovacia chodba pred fotolaboratóriom
časť:	C	podlaha, popis z PD 1972	PVC

poznámka

popis miestnosti

Spojovacia chodba prepája priestory na severnej strane, za presklenou stenou severnej fasády. Chodba je osvetlená denným a umelým svetlom. Steny a strop sú omietnuté bielou omietkou. Podlaha je pokrytá žltým vinylom, sokel je z rovnakého materiálu. Na stenách sú viditeľné stopy po vlhkosti a opadaná omietka. Na severnej strane pri podlahe pred zasklením je vykurovanie pri podlahe.



číslo miestnosti	58	názov časti:	fotoateliér
podlažie:	3. NP	názov miestnosti	sklad
časť:	C	podlaha, popis z PD 1972	PVC

poznámka

popis miestnosti

Miestnosť je obdĺžnikového pôdorysu, s umelým osvetlením. Miestnosť nebola počas prehliadky prístupná (02/2024).

číslo miestnosti	59	názov časti:	technická a hospodárska časť
podlažie:	3. NP	názov miestnosti	televízia
časť:	C	podlaha, popis z PD 1972	PVC

poznámka

popis miestnosti

Miestnosť je obdĺžnikového pôdorysu, s umelým osvetlením. Miestnosť nebola počas prehliadky prístupná (02/2024).

číslo miestnosti 60  
podlažie: 3. NP  
časť: C

názov časti:  
názov miestnosti  
podlaha, popis z PD 1972

technická a hospodárska časť  
rezerva el.  
PVC

poznámka

popis miestnosti

Miestnosť je obdĺžnikového pôdorysu, s umelým osvetlením. Steny a strop sú omietnuté bielou omietkou. Podlaha je pokrytá tmavo sivým vinylom, sokel je z rovnakého materiálu. V miestnosti sa nachádzajú kovové poličky.



číslo miestnosti	61	názov časti:	ateliéry ĽUT
podlažie:	3. NP	názov miestnosti	maliarsky ateliér s galériou
časť:	D	podlaha, popis z PD 1972	PVC

poznámka

popis miestnosti

Miestnosť je štvorcového pôdorysu, s denným a umelým osvetlením. Denné osvetlenie je zo svetlíkov v strope a z okien na južnej fasáde na úrovni galérie. Miestnosť je dvojposchodová, s galériou po obvode. Na galériu je výstup po železnom točitom schodisku v juhovýchodnom kúte. Schodnice sú pokryté kobercom. Steny a strop sú omietnuté bielou omietkou, v časti kde sa nachádzalo umývadlo je stena obložená svetlozelenými kachličkami, premaľovanými bielou farbou. Podlaha je pokrytá tmavo sivým kobercom, sokel je umelohmotný, tmavo hnedý. Koberec je položený neskoršie, pod kobercom sa nachádza pôvodná žltá vynilová podlaha. Na galérii je tiež koberec, sokel je kachličkový. Na severnej strane sa nachádza posuvný radiátor. Na južnej stene sú umiestnené radiátorom nad nimi na úrovni galérie sú okná, so žalúziami. Pod oknami je vetracia hlavica v stene. Zo stropu visia svietidlá, pravdepodobne pôvodné. Svetlíkom chýba spodné zakrývacie krídlo. Na strope a v styku stropu a stien sú vlhkostné fláky, omietka opadáva, a je viditeľná pleseň. Z galérie je možný výstup na balkón na úrovni 4.NP. Dvere sú v rozbitom stave. Hlavné vstupné dvere do miestnosti sú na úrovni 3.NP, dvere sú dvojkrídle.



číslo miestnosti	62	názov časti:	ateliéry ĽUT
podlažie:	3. NP	názov miestnosti	sochársky ateliér s galériou
časť:	D	podlaha, popis z PD 1972	PVC

poznámka

popis miestnosti

Miestnosť je obdĺžnikového pôdorysu, s denným a umelým osvetlením. Denné osvetlenie je zo svetlíkov v strope a z okien na južnej fasáde na úrovni galérie. Miestnosť je dvojposchodová, s galériou po obvode. Na galériu je výstup po železnom točitom schodisku v juhovýchodnom kúte. Steny a strop sú omietnuté bielou omietkou, v časti kde sa nachádzalo umývadlo je stena obložená svetlozelenými kachličkami, premaľovanými bielou farbou. Podlaha je pokrytá modrým kobercom, sokel je hnedý kachličkový. Koberec je položený neskoršie, pod kobercom sa nachádza pôvodná žltá vinylová podlaha. Na galérii je tiež sivý koberec pred dverami, zvyšok galérie je pokrytý žltým vinylom, sokel je kachličkový. Na severnej strane sa nachádza posuvný radiátor. Na južnej stene sú umiestnené radiátorom nad nimi na úrovni galérie sú okná, so žalúziami. Pod oknami je vetracia hlavica v stene. Zo stropu visia svietidlá, pravdepodobne pôvodné. Svetlíkom chýba spodné zakrývacie krídlo. Na strope a v styku stropu a stien sú vlhkostné fľaky, omietka opadáva. Z galérie je možný výstup na balkón na úrovni 4.NP. Hlavné vstupné dvere do miestnosti sú na úrovni 3.NP, dvere sú dvojkridle.





číslo miestnosti 63  
podlažie: 3. NP  
časť: D

názov časti:  
názov miestnosti  
podlaha, popis z PD 1972

ateliéry ĽUT  
odlievanie  
PVC

poznámka

popis miestnosti

Miestnosť je obdĺžnikového pôdorysu, s umelým osvetlením. Vstupuje sa do nej z miestnosti 62. Steny a strop sú omietnuté bielou omietkou, spodná časť južnej steny je obložená svetlozelenými kachličkami. Podlaha je pokrytá žltó hnedým vinylom, sokel je z keramických kachličiek. V miestnosti sa nachádzajú kovové poličky, chýbajú umývadla. Z miestnosti je výstup na strechu, otvor bol v čase prehliadky neprístupný.



číslo miestnosti	64	názov časti:	ateliéry ĽUT
podlažie:	3. NP	názov miestnosti	spojovacia chodba
časť:	D	podlaha, popis z PD 1972	prírodný kameň

poznámka

popis miestnosti

Spojovacia chodba prepája priestory na severnej strane, za umelecky stvárnenou stenou severnej fasády. Pred pôvodnou konštrukciou je zvnútra sú umiestnené polykarbonátové dosky. Chodba je osvetlená denným a umelým svetlom. Steny a strop sú omietnuté bielou omietkou. Podlaha je pokrytá žltým vinylom, sokel je z rovnakého materiálu. Na stenách sú viditeľné stopy po vlhkosti a opadaná omietka. Na severnej strane pri podlahe pred zasklením je vykurovanie pri podlahe. Chodba končí tromi schodmi smerom nadol.



číslo miestnosti 65

názov časti:

klubová časť

podlažie: 3. NP

názov miestnosti

schodišťový priestor s výťahom V8

časť: E

podlaha, popis z PD 1972

prírodný kameň

poznámka

popis miestnosti

Miestnosť je obdĺžnikového pôdorysu, s denným a umelým osvetlením. Z miestnosti sa vstupuje do severného a západného krídla dvojkrídlými presklenými dverami v hliníkovom ráme. Súčasťou priestoru je trojramenné schodisko s pochromovaným zábradlím so stojkami a výplňami zo skla a dreva. Severná stena je presklená, západná a južná je obložená svetlým mramorom. Východná stena okolo výťahu a strop sú omietnuté bielou omietkou, stĺp a zvyšok východnej steny sú obložené drevom. Medzi stĺpom a stenou je vykurovacie teleso. Podlaha je pokrytá rovnakým materiálom ako západná stena. V zrkadle schodiska je umelecky stvárnené svetidlo, na tomto poschodí je viditeľné ukotvenie do stropu.



číslo miestnosti 66  
podlažie: 3. NP  
časť: E

názov časti:  
názov miestnosti  
podlaha, popis z PD 1972

klubová časť  
hygienické príslušenstvo ženy  
keramická dlažba

poznámka

popis miestnosti

Miestnosť je nepravidelného pôdorysu, prepriečkováná na predsieň s umývadlom a záchodové kóje s chodbou a pisoármi. Je čiastočne osvetlená denným svetlom osvetlením z východnej strany z átria, a umelým osvetlením. Okná majú žalúzie a pod oknom na chodbe je montovaný radiátor. Steny sú obložené keramickým obkladom svetlo a tmavo hnedej farby, a vrchná časť so stropom sú omietnuté bielou omietkou. Podlaha je pokrytá svetlohnedým keramickým obkladom, kladeným na koso oproti kachličkám na stene. Sanitárna keramika nie je rozbitá.



číslo miestnosti	67	názov časti:	klubová časť
podlažie:	3. NP	názov miestnosti	hygienické príslušenstvo muží
časť:	E	podlaha, popis z PD 1972	keramická dlažba

poznámka

popis miestnosti

Miestnosť je nepravidelného pôdorysu, prepriečkováná na predsieň s umývadlom a záchodové kóje s chodbou. Je čiastočne osvetlená denným svetlom osvetlením z východnej strany z átria, a umelým osvetlením. Okná majú žalúzie a pod oknom na chodbe je montovaný radiátor. Steny sú obložené svetlozelenými kachličkami a vrchná časť so stropom sú omietnuté bielou omietkou. Podlaha je pokrytá svetlohnedým keramickým obkladom, kladeným na koso oproti kachličkám na stene.

číslo miestnosti	68	názov časti:	klubová časť
podlažie:	3. NP	názov miestnosti	upratovačka
časť:	E	podlaha, popis z PD 1972	keramická dlažba

poznámka

popis miestnosti

Miestnosť je obdĺžnikového pôdorysu, s umelým osvetlením.

číslo miestnosti	69	názov časti:	klubová časť
podlažie:	3. NP	názov miestnosti	klubovne, 6
časť:	E	podlaha, popis z PD 1972	PVC

poznámka

popis miestnosti

Jedná sa o rovnaké označenie pre 6 miestností. Každá miestnosť je obdĺžnikového pôdorysu, s denným a umelým osvetlením. Východná stena je celá z panelov, spodný panel je z vnútornej strany biely, pred každým panelom je umiestnený radiátor. Niektoré okná majú žalúzie, niektoré okná majú prelepené spoje striebornou izolepou. Steny a strop sú omietnuté bielou omietkou, podlaha je pokrytá plávajúcou podlahou imitujúcou parkety. Na západnej stene sa tesne pod stropom nachádzajú svetlíky.



číslo miestnosti	70	názov časti:	klubová časť
podlažie:	3. NP	názov miestnosti	klubovne, 4
časť:	E	podlaha, popis z PD 1972	PVC

poznámka

popis miestnosti

Jedná sa o rovnaké označenie pre 4 miestnosti. Každá miestnosť je obdĺžnikového pôdorysu, s denným a umelým osvetlením. Západná stena je celá z panelov, spodný panel je z vnútornej strany biely, pred každým panelom je umiestnený radiátor. Niektoré okná majú žalúzie, niektoré okná majú prelepené spoje striebornou izolepou. Steny a strop sú omietnuté bielou omietkou, podlaha je pokrytá plávajúcou podlahou imitujúcou parkety.





číslo miestnosti	71	názov časti:	klubová časť
podlažie:	3. NP	názov miestnosti	klubovne, 3
časť:	E	podlaha, popis z PD 1972	PVC

poznámka

popis miestnosti

Jedná sa o rovnaké označenie pre 4 miestnosti. Každá miestnosť je obdĺžnikového pôdorysu, s denným a umelým osvetlením. Západná stena je celá z panelov, spodný panel je z vnútornej strany druhotne obložený tenkým izolačným panelom, pred každým panelom je umiestnený radiátor. Niektoré okná majú žalúzie, niektoré okná majú prelepené spoje striebornou izolepou. Steny a strop sú omietnuté bielou omietkou, podlaha je pokrytá plávajúcou podlahou imitujúcou parkety.



číslo miestnosti	72	názov časti:	klubová časť
podlažie:	3. NP	názov miestnosti	klubovne, 2
časť:	E	podlaha, popis z PD 1972	PVC

poznámka

popis miestnosti

Jedná sa o rovnaké označenie pre 4 miestnosti. Každá miestnosť je obdĺžnikového pôdorysu, s denným a umelým osvetlením. Západná a južná strana po obvode je celá z panelov, spodný panel je z vnútornej strany druhotne obložený tenkým izolačným panelom, pred každým panelom je umiestnený radiátor. Niektoré okná majú žalúzie, niektoré okná majú prelepené spoje striebornou izolepou. Steny a strop sú omietnuté bielou omietkou, podlaha je pokrytá plávajúcou podlahou imitujúcou parkety. V miestnosti sú v priestore stojace stĺpy, tiež omietnuté bielou omietkou. V miestnosti na omietke sú viditeľné vlhké stopy.



číslo miestnosti	73	názov časti:	klubová časť
podlažie:	3. NP	názov miestnosti	chodba
časť:	E	podlaha, popis z PD 1972	PVC

poznámka

popis miestnosti

Spojovacia chodba prepája priestory západného krídla. Chodba je osvetlená denným a umelým svetlom, denným svetlom druhotne cez svetlíky na východnej strane. Steny a strop sú omietnuté bielou omietkou. Podlaha je pokrytá plávajúcou podlahou imitujúcou parkety, sokel je umelohmotný a v južnej časti keramický. biely. Na strope sú viditeľné stopy po vlhkosti a opadaná omietka. Južná časť chodby bola druhotne upravená, steny sú natreté žltou farbou, podlaha má biely keramický obklad, zrušila sa miestnosť 49.

