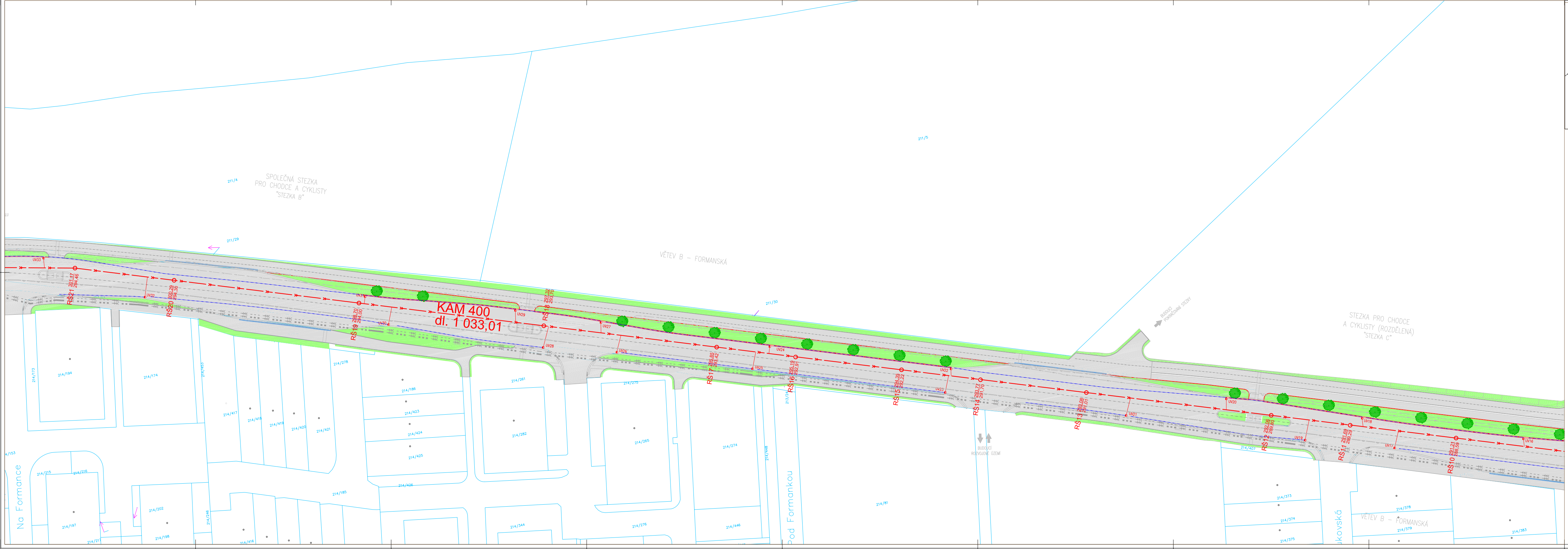
Na Formance
Pod Formankou
…kovská
SPOLEČNÁ STEZKA PRO CHODCE A CYKLISTY "STEZKA B"
VĚTEV B – FORMANSKÁ
STEZKA PRO CHODCE A CYKLISTY (ROZDĚLENÁ) "STEZKA C"
BUDOUCÍ POKRAČOVÁNÍ STEZKY
BUDOUCÍ ROZVOJOVÉ ÚZEMÍ
KAM 400
dl. 1 033,01
RŠ21 301,17 294,46
RŠ20 300,29 294,30
RŠ19 298,70 294,00
RŠ18 297,32 293,70
RŠ17 295,85 293,42
RŠ16 295,19 292,91
RŠ15 294,35 292,22
RŠ14 293,77 291,70
RŠ13 293,08 291,01
RŠ12 292,06 289,80
RŠ11 291,69 289,29
RŠ10 291,21 288,59
UV16
UV17
UV18
UV19
UV20
UV21
UV22
UV23
UV24
UV25
UV26
UV27
UV28
UV29
UV30
UV31
UV32
UV33
211/4
211/5
211/29
211/30
213/24
214/81
214/153
214/173
214/174
214/185
214/186
214/194
214/197
214/198
214/202
214/215
214/216
214/217
214/246
214/261
214/265
214/274
214/275
214/276
214/278
214/282
214/344
214/373
214/374
214/375
214/378
214/379
214/383
214/407
214/416
214/417
214/418
214/419
214/420
214/421
214/423
214/424
214/425
214/426
214/446
214/448
214/453

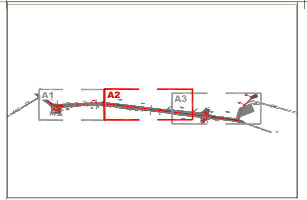

NOVÉ INŽENÝRSKÉ SÍTĚ

DEŠŤOVÁ KANALIZACE (SO 301)
PŘÍPOJKA ULIČNÍ VPUSTI

STÁVAJÍCÍ INŽENÝRSKÉ SÍTĚ

KANALIZACE JEDNOTNÁ (PVK, a.s.)
VODOVOD NEOVĚŘENÝ PRŮBĚH (PVK, a.s.)
VODOVOD (neprovozováno PVK, a.s.)
VODOVOD (VODA PITNÁ)
VODOVOD (VODA PITNÁ) – RUŠENÝ
PLYN – STL (PRAŽSKÁ PLYNÁRENSKÁ DISTRIBUCE, a.s.)
PLYN – STL (PRAŽSKÁ PLYNÁRENSKÁ DISTRIBUCE, a.s.) – RUŠENÝ
PLYN – VTL (PRAŽSKÁ PLYNÁRENSKÁ DISTRIBUCE, a.s.)
SILNOPROUDÉ VEDENÍ – TRASA VN
SILNOPROUDÉ VEDENÍ – TRASA NN
SILNOPROUDÉ VEDENÍ – TRASA VN PODZEMNÍ (ČEZ, a.s.)
SILNOPROUDÉ VEDENÍ – TRASA NN PODZEMNÍ (PRE, a.s.)
SILNOPROUDÉ VEDENÍ – TRASA VN PODZEMNÍ (PRE, a.s.)
SILNOPROUDÉ VEDENÍ – TRASA VVN PODZEMNÍ (PRE, a.s.)
SILNOPROUDÉ VEDENÍ – TRASA VVN NADZEMNÍ
SILNOPROUDÉ VEDENÍ – TRASA VN NADZEMNÍ (ČEZ, a.s.)
SILNOPROUDÉ VEDENÍ – TRASA VVN NADZEMNÍ (ČEZ, a.s.)
SILNOPROUDÉ VEDENÍ – TRASA VN NADZEMNÍ (PRE, a.s.)
VEŘEJNÉ OSVĚTLENÍ (THMP, a.s.)
SLABOPROUDÉ VEDENÍ – TRASA SDK PODZEMNÍ (PRE, a.s.)
SLABOPROUDÉ VEDENÍ – TRASA OPTO PODZEMNÍ (PRE, a.s.)
SLABOPROUDÉ VEDENÍ – TRASA PODZEMNÍ (CETIN)
SLABOPROUDÉ VEDENÍ – TRASA NADZEMNÍ (CETIN)
SLABOPROUDÉ VEDENÍ – TRASA PODZEMNÍ (SITEL)
SLABOPROUDÉ VEDENÍ – PODZEMNÍ (TSK 7100)
SLABOPROUDÉ VEDENÍ – TRASA OPTO PODZEMNÍ (KABEL SERVIS PRAHA)
PLYN – KABEL PKO (PRAŽSKÁ PLYNÁRENSKÁ DISTRIBUCE, a.s.)
SLABOPROUDÉ VEDENÍ – TRASA OPTO PODZEMNÍ (T-MOBILE)
SLABOPROUDÉ VEDENÍ – TRASA PODZEMNÍ (TELIA SONERA)

KOORDINOVANÉ STAVBY

STAVBA Č. 40555 ZOKRUHOVÁNÍ VÝTLAČNÉHO ŘADU PRAHA VÝCHOD
ETAPA 0002 – DN 1000 JESENICE – ÚJEZD U PRŮHONIC

PŘELOŽKA VODOVODNÍHO ŘADU
VODOVODNÍ PŘIVADĚČ DN 1000
PŘÍPOJKA VODOVODU
PŘÍPOJKA SPLAŠKOVÉ KANALIZACE
PŘELOŽKA PLYNOVODNÍHO ŘADU
PŘÍPOJKA PLYNU

ODKANALIZOVÁNÍ MČ PRAHA – ÚJEZD U PRŮHONIC

TRASA VÝHLEDOVÉHO VÝTLAKU KANALIZACE DN 160
TRASA VÝHLEDOVÉHO VÝTLAKU KANALIZACE DN 400

ZÁKLADNÍ ŠKOLA FORMANSKÁ

PROJEKT:	"Základní škola Formanská"
STAVEBNÍK:	Úřad městské části Praha – Újezd
PROJEKTANT:	Architecture Interior Project
STUPEŇ:	DUR/DSP 2021

PROJEKT:	"Újezd u Průhonic – protihlukový val"
INVESTOR:	pmp15.project s.r.o.
PROJEKTANT:	LOXIA Architectes Ingenierie s.r.o.
STUPEŇ:	DUSP 2023

PROJEKT:	"Park a zahradní restaurace Formanská"
INVESTOR:	Rezidence Stříbrná zahrada s.r.o.
PROJEKTANT:	RONELI Real Estate a.s.
STUPEŇ:	DUR 05/2023

LEGENDA

VOZOVKA – ASFALTOVÝ BETON
OPRAVA VOZOVKY – ASFALTOVÝ BETON
OKRUŽNÍ KŘIŽOVATKA, POJÍŽDĚNÝ PRSTENEC – DRÁTKOBETON
AUTOBUSOVÝ ZÁLIV – CEMENTOVÝ BETON
CHODNÍKOVÝ PŘEJEZD – BETONOVÁ DLAŽBA TL. 80 mm
CHODNÍK – BETONOVÁ DLAŽBA TL. 60 mm
SPOLEČNÁ STEZKA PRO CHODCE A CYKLISTY – BETONOVÁ DLAŽBA TL. 60 mm
CYKLISTICKÝ PÁS / STEZKA PRO CYKLISTY – ASFALTOVÝ BETON
VEGETAČNÍ ÚPRAVY
OBNOVA STÁVAJÍCÍ CESTY – MLATOVÝ POVRCH
BEZBARIÉROVÉ ÚPRAVY PRO NEVIDOMÉ
PLOCHA ZAŘÍZENÍ STAVENIŠTĚ
HRANY OBRUB
2665/214 HRANICE POZEMKŮ A PARCEL. ČÍSLA DLE KATASTR. MAPY
STÁVAJÍCÍ HRANY
VODOROVNÉ DOPRAVNÍ ZNAČENÍ – NÁVRH
ÚPRAVA OPLOCENÍ
ZASTÁVKOVÝ PŘÍSTŘEŠEK
ULIČNÍ VPUST – NOVÁ
PLÁŇOVÝ TRATIVOD
SLOUP VEŘEJNÉHO OSVĚTLENÍ – STÁVAJÍCÍ
SLOUP VEŘEJNÉHO OSVĚTLENÍ – RUŠENÝ
STROMY – NOVÉ
STROMY STÁVAJÍCÍ – KÁCENÉ
MAXIMÁLNÍ HLADINA V RETENČNÍ NÁDRŽI
STÁLÁ HLADINA V RETENČNÍ NÁDRŽI
RETENČNÍ NÁDRŽ

OBOR	VEDOUCÍ PRÁCE	JMÉNO STUDENTA		
V	doc. Ing. David STRÁNSKÝ, PhD.	Bc. Jan PÍPAL		
KATEDRA				
K 144				
AKCE :	DIPLOMOVÁ PRÁCE Návrh odvodnění vybrané komunikace v Újezdu u Průhonic		FORMÁT	20 X A4
			MĚŘÍTKO	1:250
			DATUM	12/2023
OBSAH :	SITUAČNÍ VÝKRES SYSTÉMU HDV A2		Č. VÝKR.	D.1.2.2