**CONTEC - Časový graf akce: GROSCELK BD Na Groši**

7.1.24



Zobrazení hlavních vazeb

| Index / Dodav. | Název činnosti / Směnnost | Pracovníků | Doba [týd.] | Rez. | Začátek možný | Konec možný | Začátek přípust. | Konec přípust. |
|---|---|---|---|---|---|---|---|---|
| ***SO04 - Kanalizac*** | | | | | | | | |
| 101 | PŘÍPRAVNÉ A PŘIDR PRÁCE | 2 | 1 | 0 | 1.9.23 | 1.9.23 | 1.9.23 | 1.9.23 |
| / 1 | SO04 - Kanalizac | | | | | | | |
| 301 | HLOUBENÉ VYKOPÁVKY | 3 | 1 | 0 | 1.9.23 | 1.9.23 | 1.9.23 | 1.9.23 |
| / 1 | SO04 - Kanalizac | | | | | | | |
| 601 | PŘEMÍSTĚNÍ VÝKOPKU | 2 | 1 | 1 | 1.9.23 | 1.9.23 | 4.9.23 | 8.9.23 |
| / 1 | SO04 - Kanalizac | | | | | | | |
| 701 | NÁSYPY A SKLÁDKY | 1 | 1 | 1 | 1.9.23 | 1.9.23 | 4.9.23 | 8.9.23 |
| / 1 | SO04 - Kanalizac | | | | | | | |
| 3104 | PODKLAD A VEDL KONSTR IS | 1 | 1 | 0 | 4.9.23 | 8.9.23 | 4.9.23 | 8.9.23 |
| / 1 | SO04 - Kanalizac | | | | | | | |
| 3408 | ŠACHTY NA POTRUBÍ | 3 | 1 | 0 | 11.9.23 | 15.9.23 | 11.9.23 | 15.9.23 |
| / 1 | SO04 - Kanalizac | | | | | | | |
| 3859 | PŘESUN HMOT TE 3 | 1 | 1 | 3 | 4.9.23 | 8.9.23 | 25.9.23 | 29.9.23 |
| / 1 | SO04 - Kanalizac | | | | | | | |
| 6238 | POTRUBÍ KAMENINOVÉ | 2 | 1 | 0 | 18.9.23 | 22.9.23 | 18.9.23 | 22.9.23 |
| / 1 | SO04 - Kanalizac | | | | | | | |
| 6278 | POTRUBÍ Z PLASTU | 3 | 1 | 0 | 18.9.23 | 22.9.23 | 18.9.23 | 22.9.23 |
| / 1 | SO04 - Kanalizac | | | | | | | |
| 6409 | DROBNÉ PŘEDM A ZAŘÍZ IS | 2 | 1 | 0 | 25.9.23 | 29.9.23 | 25.9.23 | 29.9.23 |
| / 1 | SO04 - Kanalizac | | | | | | | |
| 6456 | ÚPRAVA POVRCHŮ VNĚJŠÍ IS | 2 | 1 | 1 | 25.9.23 | 29.9.23 | 2.10.23 | 6.10.23 |
| / 1 | SO04 - Kanalizac | | | | | | | |
| 6508 | ARMATURY,DOPLŇKY ŠACHET | 2 | 1 | 1 | 25.9.23 | 29.9.23 | 2.10.23 | 6.10.23 |
| / 1 | SO04 - Kanalizac | | | | | | | |
| 6805 | PODKLAD KOM VRCH VRSTVA | 2 | 1 | 1 | 2.10.23 | 6.10.23 | 9.10.23 | 13.10.23 |
| / 1 | SO04 - Kanalizac | | | | | | | |
| 6859 | PŘESUN HMOT TE 6 | 1 | 1 | 4 | 18.9.23 | 22.9.23 | 16.10.23 | 20.10.23 |
| / 1 | SO04 - Kanalizac | | | | | | | |
| 9108 | TLAK ZK A DEZINF POTRUBÍ | 2 | 1 | 2 | 18.9.23 | 22.9.23 | 2.10.23 | 6.10.23 |
| / 1 | SO04 - Kanalizac | | | | | | | |
| 9401 | OBSYPY A ZÁSYPY POTRUBÍ | 4 | 2 | 0 | 2.10.23 | 13.10.23 | 2.10.23 | 13.10.23 |
| / 1 | SO04 - Kanalizac | | | | | | | |
| 9705 | VYSPRAVENÍ KRYTU ŽIVICE | 1 | 1 | 1 | 9.10.23 | 13.10.23 | 16.10.23 | 20.10.23 |
| / 1 | SO04 - Kanalizac | | | | | | | |
| 9859 | PŘESUN HMOT TE 9 | 2 | 1 | 0 | 16.10.23 | 20.10.23 | 16.10.23 | 20.10.23 |
| / 1 | SO04 - Kanalizac | | | | | | | |
| 9980 | VÝSTUPNÍ KONTROLA | 1 | 1 | 0 | 16.10.23 | 20.10.23 | 16.10.23 | 20.10.23 |
| / 1 | SO04 - Kanalizac | | | | | | | |
| ***SO05 - Vodovod*** | | | | | | | | |
| 10101 | PŘÍPRAVNÉ A PŘIDR PRÁCE | 2 | 1 | 0 | 4.9.23 | 8.9.23 | 4.9.23 | 8.9.23 |
| / 1 | SO05 - Vodovod | | | | | | | |
| 10301 | HLOUBENÉ VYKOPÁVKY | 3 | 1 | 0 | 4.9.23 | 8.9.23 | 4.9.23 | 8.9.23 |
| / 1 | SO05 - Vodovod | | | | | | | |
| 10601 | PŘEMÍSTĚNÍ VÝKOPKU | 2 | 1 | 1 | 4.9.23 | 8.9.23 | 11.9.23 | 15.9.23 |
| / 1 | SO05 - Vodovod | | | | | | | |
| 10701 | NÁSYPY A SKLÁDKY | 1 | 1 | 1 | 4.9.23 | 8.9.23 | 11.9.23 | 15.9.23 |
| / 1 | SO05 - Vodovod | | | | | | | |
| 13104 | PODKLAD A VEDL KONSTR IS | 2 | 1 | 1 | 11.9.23 | 15.9.23 | 18.9.23 | 22.9.23 |
| / 1 | SO05 - Vodovod | | | | | | | |
| 13859 | PŘESUN HMOT TE 3 | 1 | 1 | 4 | 11.9.23 | 15.9.23 | 9.10.23 | 13.10.23 |
| / 1 | SO05 - Vodovod | | | | | | | |
| 16178 | POTRUBÍ Z PLASTU | 1 | 1 | 1 | 25.9.23 | 29.9.23 | 2.10.23 | 6.10.23 |
| / 1 | SO05 - Vodovod | | | | | | | |
| 16259 | DROBNÉ PŘEDM A ZAŘÍZ IS | 2 | 1 | 1 | 2.10.23 | 6.10.23 | 9.10.23 | 13.10.23 |
| / 1 | SO05 - Vodovod | | | | | | | |

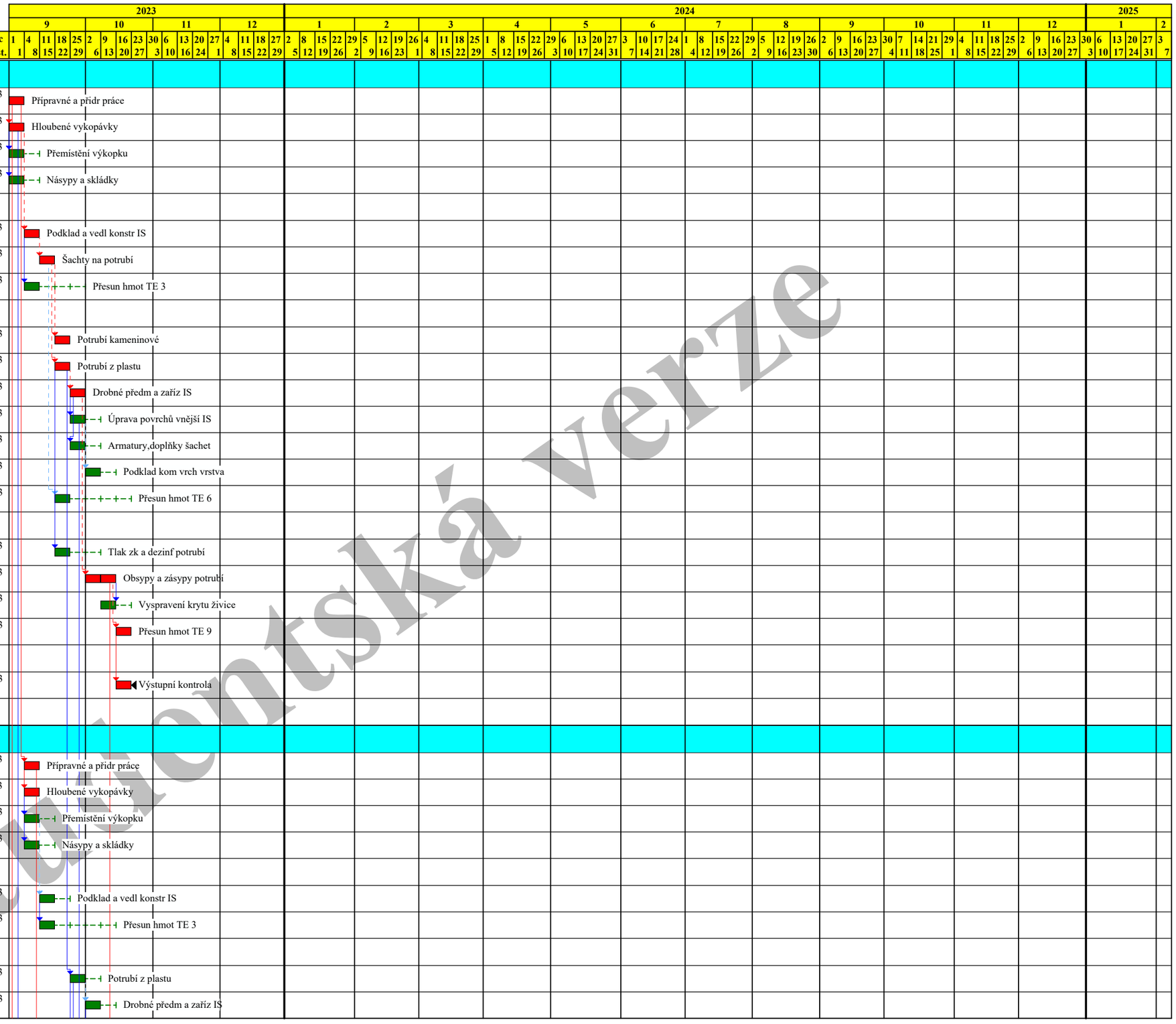


Studentská verze

Činnost: kritická -, zpožděná -, s rezervou -, rezerva -, milník -, vynucený termín -, hlavní vazba -

Zobrazení hlavních vazeb

| Index Dodav. | Název činnosti Směnnost | Pracovníků | Doba [týd.] | Rez. | Začátek možný | Konec možný | Začátek přípust. | Konec přípust. |
|---|---|---|---|---|---|---|---|---|
| 16506 | ÚPRAVA POVRCHŮ VNĚJŠÍ IS | 2 | 1 | 1 | 2.10.23 | 6.10.23 | 9.10.23 | 13.10.23 |
| / 1 | SO05 - Vodovod | | | | | | | |
| 16608 | ARMATURY,DOPLŇKY ŠACHET | 2 | 1 | 1 | 2.10.23 | 6.10.23 | 9.10.23 | 13.10.23 |
| / 1 | SO05 - Vodovod | | | | | | | |
| 16805 | PODKLAD KOM VRCH VRSTVA | 1 | 1 | 1 | 9.10.23 | 13.10.23 | 16.10.23 | 20.10.23 |
| / 1 | SO05 - Vodovod | | | | | | | |
| 16859 | PŘESUN HMOT TE 6 | 1 | 1 | 3 | 25.9.23 | 29.9.23 | 16.10.23 | 20.10.23 |
| / 1 | SO05 - Vodovod | | | | | | | |
| 19108 | TLAK ZK A DEZINF POTRUBÍ | 1 | 1 | 3 | 25.9.23 | 29.9.23 | 16.10.23 | 20.10.23 |
| / 1 | SO05 - Vodovod | | | | | | | |
| 19501 | OBSYPY A ZÁSYPY POTRUBÍ | 3 | 1 | 0 | 16.10.23 | 20.10.23 | 16.10.23 | 20.10.23 |
| / 1 | SO05 - Vodovod | | | | | | | |
| 19705 | VYSPRAVENÍ KRYTU ŽIVICE | 2 | 1 | 1 | 16.10.23 | 20.10.23 | 23.10.23 | 27.10.23 |
| / 1 | SO05 - Vodovod | | | | | | | |
| 19859 | PŘESUN HMOT TE 9 | 2 | 1 | 0 | 23.10.23 | 27.10.23 | 23.10.23 | 27.10.23 |
| / 1 | SO05 - Vodovod | | | | | | | |
| 19980 | VÝSTUPNÍ KONTROLA | 1 | 1 | 0 | 23.10.23 | 27.10.23 | 23.10.23 | 27.10.23 |
| / 1 | SO05 - Vodovod | | | | | | | |
| ***SO08 - Horkovod*** | | | | | | | | |
| 20101 | PŘÍPRAVNÉ A PŘIDR PRÁCE | 2 | 1 | 0 | 11.9.23 | 15.9.23 | 11.9.23 | 15.9.23 |
| / 1 | SO08 - Horkovod | | | | | | | |
| 20301 | HLOUBENÉ VYKOPÁVKY | 3 | 1 | 0 | 11.9.23 | 15.9.23 | 11.9.23 | 15.9.23 |
| / 1 | SO08 - Horkovod | | | | | | | |
| 20601 | PŘEMÍSTĚNÍ VÝKOPKU | 2 | 1 | 1 | 11.9.23 | 15.9.23 | 18.9.23 | 22.9.23 |
| / 1 | SO08 - Horkovod | | | | | | | |
| 20701 | NÁSYPY A SKLÁDKY | 1 | 1 | 1 | 11.9.23 | 15.9.23 | 18.9.23 | 22.9.23 |
| / 1 | SO08 - Horkovod | | | | | | | |
| 23102 | ZÁKLADY IS | 3 | 1 | 0 | 18.9.23 | 22.9.23 | 18.9.23 | 22.9.23 |
| / 1 | SO08 - Horkovod | | | | | | | |
| 23503 | KOMPLETNÍ KONSTRUKCE | 3 | 1 | 0 | 2.10.23 | 6.10.23 | 2.10.23 | 6.10.23 |
| / 1 | SO08 - Horkovod | | | | | | | |
| 23607 | OCELOVÁ KONSTRUKCE | 3 | 1 | 0 | 2.10.23 | 6.10.23 | 2.10.23 | 6.10.23 |
| / 1 | SO08 - Horkovod | | | | | | | |
| 23859 | PŘESUN HMOT TE 3 | 3 | 1 | 4 | 18.9.23 | 22.9.23 | 16.10.23 | 20.10.23 |
| / 1 | SO08 - Horkovod | | | | | | | |
| 26168 | POTRUBÍ OCELOVÉ | 2 | 1 | 0 | 9.10.23 | 13.10.23 | 9.10.23 | 13.10.23 |
| / 1 | SO08 - Horkovod | | | | | | | |
| 26406 | ÚPRAVA POVRCHŮ VNĚJŠÍ IS | 2 | 1 | 0 | 16.10.23 | 20.10.23 | 16.10.23 | 20.10.23 |
| / 1 | SO08 - Horkovod | | | | | | | |
| 26607 | NÁTĚRY POTRUBÍ | 1 | 1 | 1 | 16.10.23 | 20.10.23 | 23.10.23 | 27.10.23 |
| / 1 | SO08 - Horkovod | | | | | | | |
| 26709 | OST DOK KONST A PRÁCE IS | 2 | 1 | 0 | 16.10.23 | 20.10.23 | 16.10.23 | 20.10.23 |
| / 1 | SO08 - Horkovod | | | | | | | |
| 26859 | PŘESUN HMOT TE 6 | 1 | 1 | 1 | 16.10.23 | 20.10.23 | 23.10.23 | 27.10.23 |
| / 1 | SO08 - Horkovod | | | | | | | |
| 29108 | TLAK ZK A DEZINF POTRUBÍ | 1 | 1 | 1 | 16.10.23 | 20.10.23 | 23.10.23 | 27.10.23 |
| / 1 | SO08 - Horkovod | | | | | | | |
| 29207 | TEPELNÁ IZOLACE VNĚJŠÍ | 2 | 1 | 1 | 16.10.23 | 20.10.23 | 23.10.23 | 27.10.23 |
| / 1 | SO08 - Horkovod | | | | | | | |
| 29401 | OBSYPY A ZÁSYPY POTRUBÍ | 2 | 1 | 0 | 23.10.23 | 27.10.23 | 23.10.23 | 27.10.23 |
| / 1 | SO08 - Horkovod | | | | | | | |
| 29859 | PŘESUN HMOT TE 9 | 2 | 1 | 2 | 16.10.23 | 20.10.23 | 30.10.23 | 3.11.23 |
| / 1 | SO08 - Horkovod | | | | | | | |
| 29980 | VÝSTUPNÍ KONTROLA | 1 | 1 | 0 | 30.10.23 | 3.11.23 | 30.10.23 | 3.11.23 |
| / 1 | SO08 - Horkovod | | | | | | | |

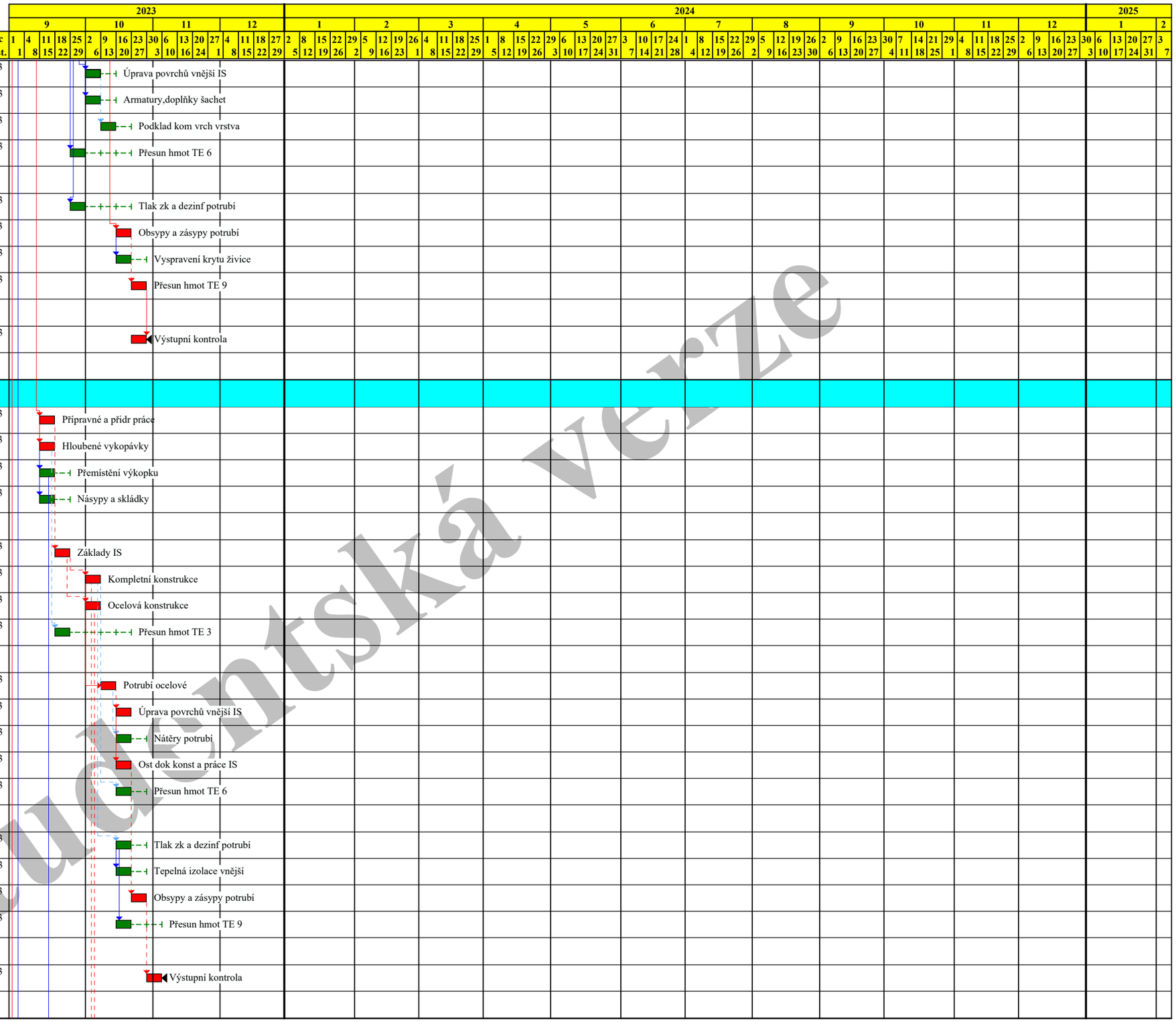


Studentská verze

Činnost: kritická - , zpožděná - , s rezervou - , rezerva - , milník - , vynucený termín - , hlavní vazba -

Zobrazení hlavních vazeb

| Index Dodav. | Název činnosti Směnnost | Pracovníků | Doba [týd.] | Rez. | Začátek možný | Konec možný | Začátek přípust. | Konec přípust. |
|---|---|---|---|---|---|---|---|---|
| ***SO11 - Plyn přel*** | | | | | | | | |
| 30101 / 1 | PŘÍPRAVNÉ A PŘIDR PRÁCE<br>SO11 - Plyn přel | 2 | 1 | 0 | 1.9.23 | 1.9.23 | 1.9.23 | 1.9.23 |
| 30301 / 1 | HLOUBENÉ VYKOPÁVKY<br>SO11 - Plyn přel | 3 | 1 | 2 | 4.9.23 | 8.9.23 | 18.9.23 | 22.9.23 |
| 30601 / 1 | PŘEMÍSTĚNÍ VÝKOPKU<br>SO11 - Plyn přel | 2 | 1 | 1 | 18.9.23 | 22.9.23 | 25.9.23 | 29.9.23 |
| 30701 / 1 | NÁSYPY A SKLÁDKY<br>SO11 - Plyn přel | 1 | 1 | 1 | 18.9.23 | 22.9.23 | 25.9.23 | 29.9.23 |
| 33104 / 1 | PODKLAD A VEDL KONSTR IS<br>SO11 - Plyn přel | 2 | 1 | 1 | 18.9.23 | 22.9.23 | 25.9.23 | 29.9.23 |
| 33508 / 1 | ŠACHTY NA POTRUBÍ<br>SO11 - Plyn přel | 2 | 1 | 0 | 9.10.23 | 13.10.23 | 9.10.23 | 13.10.23 |
| 33859 / 1 | PŘESUN HMOT TE 3<br>SO11 - Plyn přel | 3 | 1 | 4 | 18.9.23 | 22.9.23 | 16.10.23 | 20.10.23 |
| 36108 / 1 | POTRUBÍ Z PLASTU<br>SO11 - Plyn přel | 2 | 2 | 0 | 9.10.23 | 20.10.23 | 9.10.23 | 20.10.23 |
| 36258 / 1 | ARMATURY,DOPLŇKY ŠACHET<br>SO11 - Plyn přel | 2 | 1 | 0 | 23.10.23 | 27.10.23 | 23.10.23 | 27.10.23 |
| 36755 / 1 | PODKLAD KOM VRCH VRSTVA<br>SO11 - Plyn přel | 2 | 1 | 0 | 30.10.23 | 3.11.23 | 30.10.23 | 3.11.23 |
| 36859 / 1 | PŘESUN HMOT TE 6<br>SO11 - Plyn přel | 1 | 1 | 3 | 9.10.23 | 13.10.23 | 30.10.23 | 3.11.23 |
| 39108 / 1 | TLAK ZK A DEZINF POTRUBÍ<br>SO11 - Plyn přel | 1 | 1 | 1 | 23.10.23 | 27.10.23 | 30.10.23 | 3.11.23 |
| 39501 / 1 | OBSYPY A ZÁSYPY POTRUBÍ<br>SO11 - Plyn přel | 4 | 1 | 0 | 30.10.23 | 3.11.23 | 30.10.23 | 3.11.23 |
| 39705 / 1 | VYSPRAVENÍ KRYTU ŽIVICE<br>SO11 - Plyn přel | 3 | 1 | 0 | 30.10.23 | 3.11.23 | 30.10.23 | 3.11.23 |
| 39859 / 1 | PŘESUN HMOT TE 9<br>SO11 - Plyn přel | 2 | 1 | 1 | 6.11.23 | 10.11.23 | 13.11.23 | 16.11.23 |
| 39980 / 1 | VÝSTUPNÍ KONTROLA<br>SO11 - Plyn přel | 1 | 1 | 1 | 6.11.23 | 10.11.23 | 13.11.23 | 16.11.23 |
| ***SO12 - NN přelo*** | | | | | | | | |
| 40101 / 1 | PŘÍPRAVNÉ A PŘIDR PRÁCE<br>SO12 - NN přelo | 2 | 1 | 0 | 4.9.23 | 8.9.23 | 4.9.23 | 8.9.23 |
| 40301 / 1 | HLOUBENÉ VYKOPÁVKY<br>SO12 - NN přelo | 3 | 1 | 3 | 4.9.23 | 8.9.23 | 25.9.23 | 29.9.23 |
| 40601 / 1 | PŘEMÍSTĚNÍ VÝKOPKU<br>SO12 - NN přelo | 2 | 1 | 1 | 18.9.23 | 22.9.23 | 25.9.23 | 29.9.23 |
| 40701 / 1 | NÁSYPY A SKLÁDKY<br>SO12 - NN přelo | 1 | 1 | 1 | 18.9.23 | 22.9.23 | 25.9.23 | 29.9.23 |
| 43104 / 1 | PODKLAD A VEDL KONSTR IS<br>SO12 - NN přelo | 2 | 1 | 1 | 18.9.23 | 22.9.23 | 25.9.23 | 29.9.23 |
| 43403 / 1 | KOMPLETNÍ KONSTRUKCE<br>SO12 - NN přelo | 4 | 1 | 1 | 25.9.23 | 29.9.23 | 2.10.23 | 6.10.23 |
| 43859 / 1 | PŘESUN HMOT TE 3<br>SO12 - NN přelo | 3 | 1 | 4 | 18.9.23 | 22.9.23 | 16.10.23 | 20.10.23 |
| 46207 / 1 | SILNOPROUD VEDENÍ KAB CU<br>SO12 - NN přelo | 2 | 1 | 1 | 9.10.23 | 13.10.23 | 16.10.23 | 20.10.23 |
| 46508 / 1 | ARMATURY,DOPLŇKY ŠACHET<br>SO12 - NN přelo | 2 | 1 | 1 | 9.10.23 | 13.10.23 | 16.10.23 | 20.10.23 |
| 46601 / 1 | ZÁSYPY<br>SO12 - NN přelo | 2 | 1 | 1 | 16.10.23 | 20.10.23 | 23.10.23 | 27.10.23 |
| 46805 / 1 | PODKLAD KOM VRCH VRSTVA<br>SO12 - NN přelo | 2 | 1 | 1 | 23.10.23 | 27.10.23 | 30.10.23 | 3.11.23 |

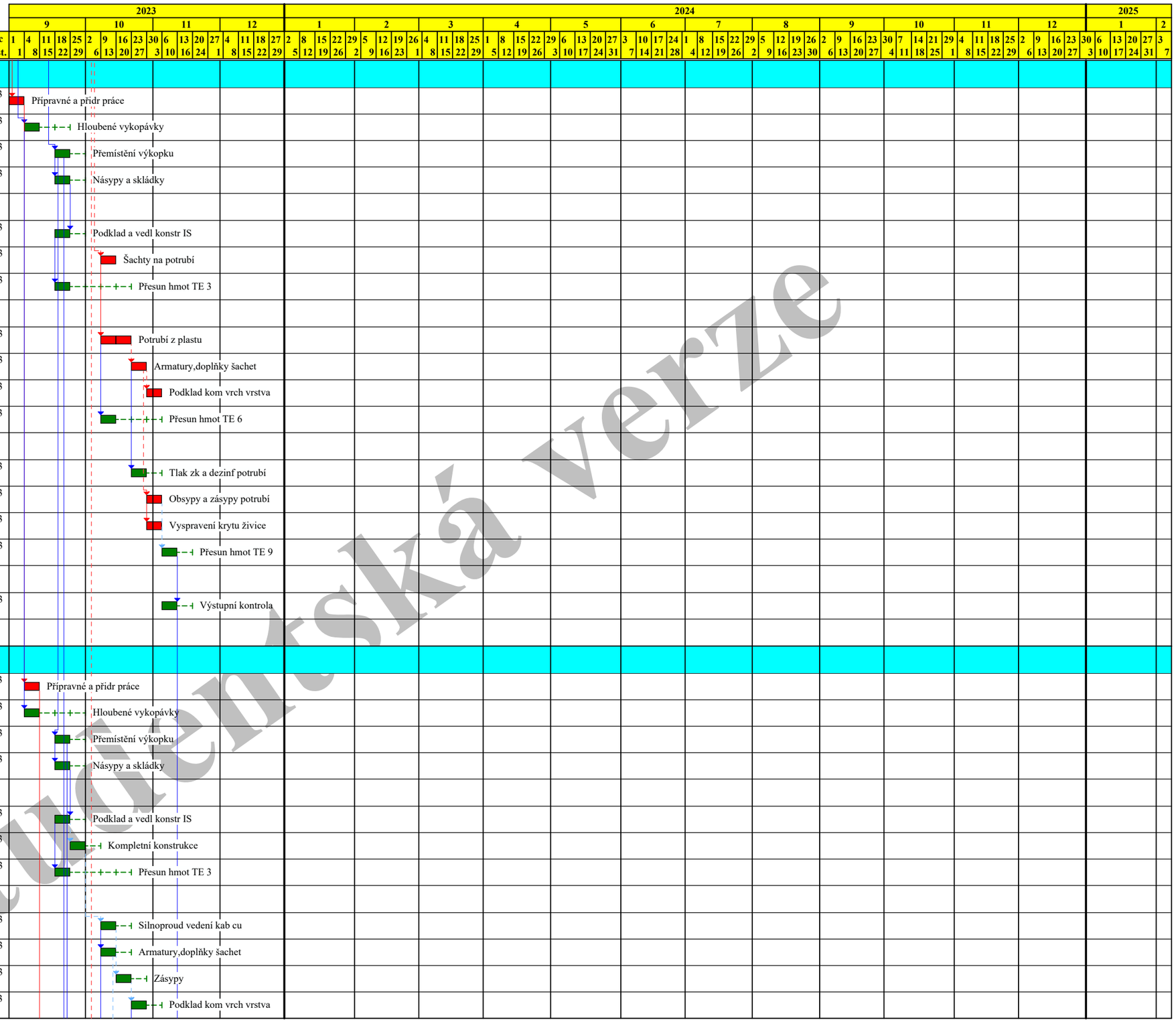


Studentská verze

Činnost: kritická - , zpožděná - , s rezervou - , rezerva - , milník - , vynucený termín - , hlavní vazba -

Zobrazení hlavních vazeb

| Index Dodav. | Název činnosti / Směnnost | Pracovníků | Doba [týd.] | Rez. | Začátek možný | Konec možný | Začátek přípust. | Konec přípust. |
|---|---|---|---|---|---|---|---|---|
| 46859 | PŘESUN HMOT TE 6 | 2 | 1 | 5 | 9.10.23 | 13.10.23 | 13.11.23 | 16.11.23 |
| / | 1 SO12 - NN přelo | | | | | | | |
| 49605 | VYSPRAVENÍ KRYTU ŽIVICE | 2 | 1 | 2 | 23.10.23 | 27.10.23 | 6.11.23 | 10.11.23 |
| / | 1 SO12 - NN přelo | | | | | | | |
| 49859 | PŘESUN HMOT TE 9 | 2 | 1 | 4 | 16.10.23 | 20.10.23 | 13.11.23 | 16.11.23 |
| / | 1 SO12 - NN přelo | | | | | | | |
| 49980 | VÝSTUPNÍ KONTROLA | 1 | 1 | 1 | 6.11.23 | 10.11.23 | 13.11.23 | 16.11.23 |
| / | 1 SO12 - NN přelo | | | | | | | |
| ***SO13 - VN přelo*** | | | | | | | | |
| 50101 | PŘÍPRAVNÉ A PŘIDR PRÁCE | 2 | 1 | 0 | 11.9.23 | 15.9.23 | 11.9.23 | 15.9.23 |
| / | 1 SO13 - VN přelo | | | | | | | |
| 50301 | HLOUBENÉ VYKOPÁVKY | 3 | 1 | 3 | 11.9.23 | 15.9.23 | 2.10.23 | 6.10.23 |
| / | 1 SO13 - VN přelo | | | | | | | |
| 50601 | PŘEMÍSTĚNÍ VÝKOPKU | 2 | 1 | 1 | 25.9.23 | 29.9.23 | 2.10.23 | 6.10.23 |
| / | 1 SO13 - VN přelo | | | | | | | |
| 50701 | NÁSYPY A SKLÁDKY | 1 | 1 | 1 | 25.9.23 | 29.9.23 | 2.10.23 | 6.10.23 |
| / | 1 SO13 - VN přelo | | | | | | | |
| 53104 | PODKLAD A VEDL KONSTR IS | 2 | 1 | 1 | 25.9.23 | 29.9.23 | 2.10.23 | 6.10.23 |
| / | 1 SO13 - VN přelo | | | | | | | |
| 53403 | KOMPLETNÍ KONSTRUKCE | 2 | 1 | 1 | 2.10.23 | 6.10.23 | 9.10.23 | 13.10.23 |
| / | 1 SO13 - VN přelo | | | | | | | |
| 53859 | PŘESUN HMOT TE 3 | 1 | 1 | 4 | 25.9.23 | 29.9.23 | 23.10.23 | 27.10.23 |
| / | 1 SO13 - VN přelo | | | | | | | |
| 56207 | SILNOPROUD VEDENÍ KAB CU | 2 | 1 | 1 | 16.10.23 | 20.10.23 | 23.10.23 | 27.10.23 |
| / | 1 SO13 - VN přelo | | | | | | | |
| 56508 | ARMATURY,DOPLŇKY ŠACHET | 2 | 1 | 1 | 16.10.23 | 20.10.23 | 23.10.23 | 27.10.23 |
| / | 1 SO13 - VN přelo | | | | | | | |
| 56601 | ZÁSYPY | 2 | 1 | 1 | 23.10.23 | 27.10.23 | 30.10.23 | 3.11.23 |
| / | 1 SO13 - VN přelo | | | | | | | |
| 56805 | PODKLAD KOM VRCH VRSTVA | 2 | 1 | 1 | 30.10.23 | 3.11.23 | 6.11.23 | 10.11.23 |
| / | 1 SO13 - VN přelo | | | | | | | |
| 56859 | PŘESUN HMOT TE 6 | 2 | 1 | 4 | 16.10.23 | 20.10.23 | 13.11.23 | 16.11.23 |
| / | 1 SO13 - VN přelo | | | | | | | |
| 59605 | VYSPRAVENÍ KRYTU ŽIVICE | 2 | 1 | 2 | 30.10.23 | 3.11.23 | 13.11.23 | 16.11.23 |
| / | 1 SO13 - VN přelo | | | | | | | |
| 59859 | PŘESUN HMOT TE 9 | 2 | 1 | 3 | 23.10.23 | 27.10.23 | 13.11.23 | 16.11.23 |
| / | 1 SO13 - VN přelo | | | | | | | |
| 59980 | VÝSTUPNÍ KONTROLA | 1 | 1 | 1 | 6.11.23 | 10.11.23 | 13.11.23 | 16.11.23 |
| / | 1 SO13 - VN přelo | | | | | | | |
| ***SO06 - Silnoprou*** | | | | | | | | |
| 60101 | PŘÍPRAVNÉ A PŘIDR PRÁCE | 2 | 1 | 2 | 18.9.23 | 22.9.23 | 2.10.23 | 6.10.23 |
| / | 1 SO06 - Silnoprou | | | | | | | |
| 60301 | HLOUBENÉ VYKOPÁVKY | 3 | 1 | 2 | 18.9.23 | 22.9.23 | 2.10.23 | 6.10.23 |
| / | 1 SO06 - Silnoprou | | | | | | | |
| 60601 | PŘEMÍSTĚNÍ VÝKOPKU | 2 | 1 | 1 | 25.9.23 | 29.9.23 | 2.10.23 | 6.10.23 |
| / | 1 SO06 - Silnoprou | | | | | | | |
| 60701 | NÁSYPY A SKLÁDKY | 1 | 1 | 1 | 25.9.23 | 29.9.23 | 2.10.23 | 6.10.23 |
| / | 1 SO06 - Silnoprou | | | | | | | |
| 63104 | PODKLAD A VEDL KONSTR IS | 2 | 1 | 1 | 25.9.23 | 29.9.23 | 2.10.23 | 6.10.23 |
| / | 1 SO06 - Silnoprou | | | | | | | |
| 63403 | KOMPLETNÍ KONSTRUKCE | 2 | 1 | 0 | 9.10.23 | 13.10.23 | 9.10.23 | 13.10.23 |
| / | 1 SO06 - Silnoprou | | | | | | | |

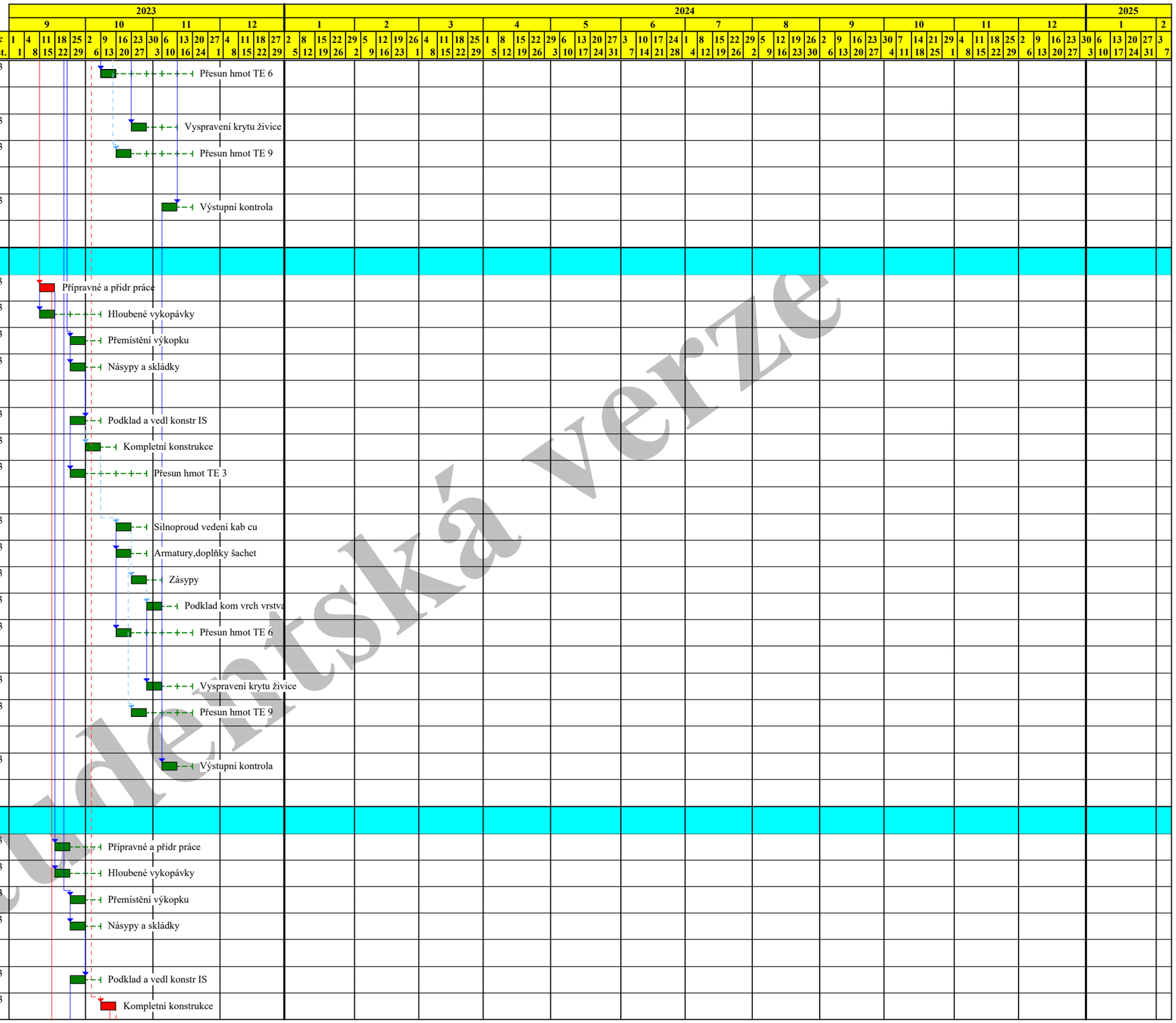


Studentská verze

Činnost: kritická - , zpožděná - , s rezervou - , rezerva - , milník - , vynucený termín - , hlavní vazba -

Zobrazení hlavních vazeb

| Index Dodav. | Název činnosti Směnnost | Pracovníků | Doba [týd.] | Rez. | Začátek možný | Konec možný | Začátek přípust. | Konec přípust. |
|---|---|---|---|---|---|---|---|---|
| 63859 | PŘESUN HMOT TE 3 | 3 | 1 | 4 | 25.9.23 | 29.9.23 | 23.10.23 | 27.10.23 |
| / | 1 SO06 - Silnoprou | | | | | | | |
| 66207 | SILNOPROUD VEDENÍ KAB CU | 2 | 1 | 0 | 23.10.23 | 27.10.23 | 23.10.23 | 27.10.23 |
| / | 1 SO06 - Silnoprou | | | | | | | |
| 66601 | ZÁSYPY | 2 | 1 | 0 | 30.10.23 | 3.11.23 | 30.10.23 | 3.11.23 |
| / | 1 SO06 - Silnoprou | | | | | | | |
| 66805 | PODKLAD KOM VRCH VRSTVA | 3 | 1 | 0 | 6.11.23 | 10.11.23 | 6.11.23 | 10.11.23 |
| / | 1 SO06 - Silnoprou | | | | | | | |
| 66859 | PŘESUN HMOT TE 6 | 2 | 1 | 2 | 30.10.23 | 3.11.23 | 13.11.23 | 16.11.23 |
| / | 1 SO06 - Silnoprou | | | | | | | |
| 69605 | VYSPRAVENÍ KRYTU ŽIVICE | 3 | 1 | 0 | 6.11.23 | 10.11.23 | 6.11.23 | 10.11.23 |
| / | 1 SO06 - Silnoprou | | | | | | | |
| 69859 | PŘESUN HMOT TE 9 | 2 | 1 | 2 | 30.10.23 | 3.11.23 | 13.11.23 | 16.11.23 |
| / | 1 SO06 - Silnoprou | | | | | | | |
| 69980 | VÝSTUPNÍ KONTROLA | 1 | 1 | 0 | 13.11.23 | 16.11.23 | 13.11.23 | 16.11.23 |
| / | 1 SO06 - Silnoprou | | | | | | | |
| ***SO14 - CETIN pře*** | | | | | | | | |
| 70101 | PŘÍPRAVNÉ A PŘIDR PRÁCE | 2 | 1 | 0 | 18.9.23 | 22.9.23 | 18.9.23 | 22.9.23 |
| / | 1 SO14 - CETIN pře | | | | | | | |
| 70301 | HLOUBENÉ VYKOPÁVKY | 3 | 1 | 3 | 18.9.23 | 22.9.23 | 9.10.23 | 13.10.23 |
| / | 1 SO14 - CETIN pře | | | | | | | |
| 70601 | PŘEMÍSTĚNÍ VÝKOPKU | 2 | 1 | 3 | 18.9.23 | 22.9.23 | 9.10.23 | 13.10.23 |
| / | 1 SO14 - CETIN pře | | | | | | | |
| 70701 | NÁSYPY A SKLÁDKY | 1 | 1 | 3 | 18.9.23 | 22.9.23 | 9.10.23 | 13.10.23 |
| / | 1 SO14 - CETIN pře | | | | | | | |
| 73104 | PODKLAD A VEDL KONSTR IS | 2 | 1 | 3 | 18.9.23 | 22.9.23 | 9.10.23 | 13.10.23 |
| / | 1 SO14 - CETIN pře | | | | | | | |
| 73503 | KOMPLETNÍ KONSTRUKCE | 2 | 1 | 3 | 25.9.23 | 29.9.23 | 16.10.23 | 20.10.23 |
| / | 1 SO14 - CETIN pře | | | | | | | |
| 73859 | PŘESUN HMOT TE 3 | 3 | 1 | 5 | 18.9.23 | 22.9.23 | 23.10.23 | 27.10.23 |
| / | 1 SO14 - CETIN pře | | | | | | | |
| 76207 | SLABOPROUD VEDENÍ KABEL | 2 | 1 | 3 | 9.10.23 | 13.10.23 | 30.10.23 | 3.11.23 |
| / | 1 SO14 - CETIN pře | | | | | | | |
| 76501 | ZÁSYPY | 2 | 1 | 3 | 16.10.23 | 20.10.23 | 6.11.23 | 10.11.23 |
| / | 1 SO14 - CETIN pře | | | | | | | |
| 76805 | PODKLAD KOM VRCH VRSTVA | 2 | 1 | 3 | 23.10.23 | 27.10.23 | 13.11.23 | 16.11.23 |
| / | 1 SO14 - CETIN pře | | | | | | | |
| 76859 | PŘESUN HMOT TE 6 | 2 | 1 | 5 | 9.10.23 | 13.10.23 | 13.11.23 | 16.11.23 |
| / | 1 SO14 - CETIN pře | | | | | | | |
| 79107 | SLABOPROUD KOMPLET VENK | 1 | 1 | 4 | 16.10.23 | 20.10.23 | 13.11.23 | 16.11.23 |
| / | 1 SO14 - CETIN pře | | | | | | | |
| 79505 | VYSPRAVENÍ KRYTU ŽIVICE | 2 | 1 | 3 | 23.10.23 | 27.10.23 | 13.11.23 | 16.11.23 |
| / | 1 SO14 - CETIN pře | | | | | | | |
| 79859 | PŘESUN HMOT TE 9 | 2 | 1 | 5 | 16.10.23 | 20.10.23 | 20.11.23 | 24.11.23 |
| / | 1 SO14 - CETIN pře | | | | | | | |
| 79980 | VÝSTUPNÍ KONTROLA | 1 | 1 | 4 | 23.10.23 | 27.10.23 | 20.11.23 | 24.11.23 |
| / | 1 SO14 - CETIN pře | | | | | | | |
| ***SO15 - UPC pře*** | | | | | | | | |
| 80101 | PŘÍPRAVNÉ A PŘIDR PRÁCE | 2 | 1 | 0 | 25.9.23 | 29.9.23 | 25.9.23 | 29.9.23 |
| / | 1 SO15 - UPC pře | | | | | | | |
| 80301 | HLOUBENÉ VYKOPÁVKY | 3 | 1 | 3 | 25.9.23 | 29.9.23 | 16.10.23 | 20.10.23 |
| / | 1 SO15 - UPC pře | | | | | | | |

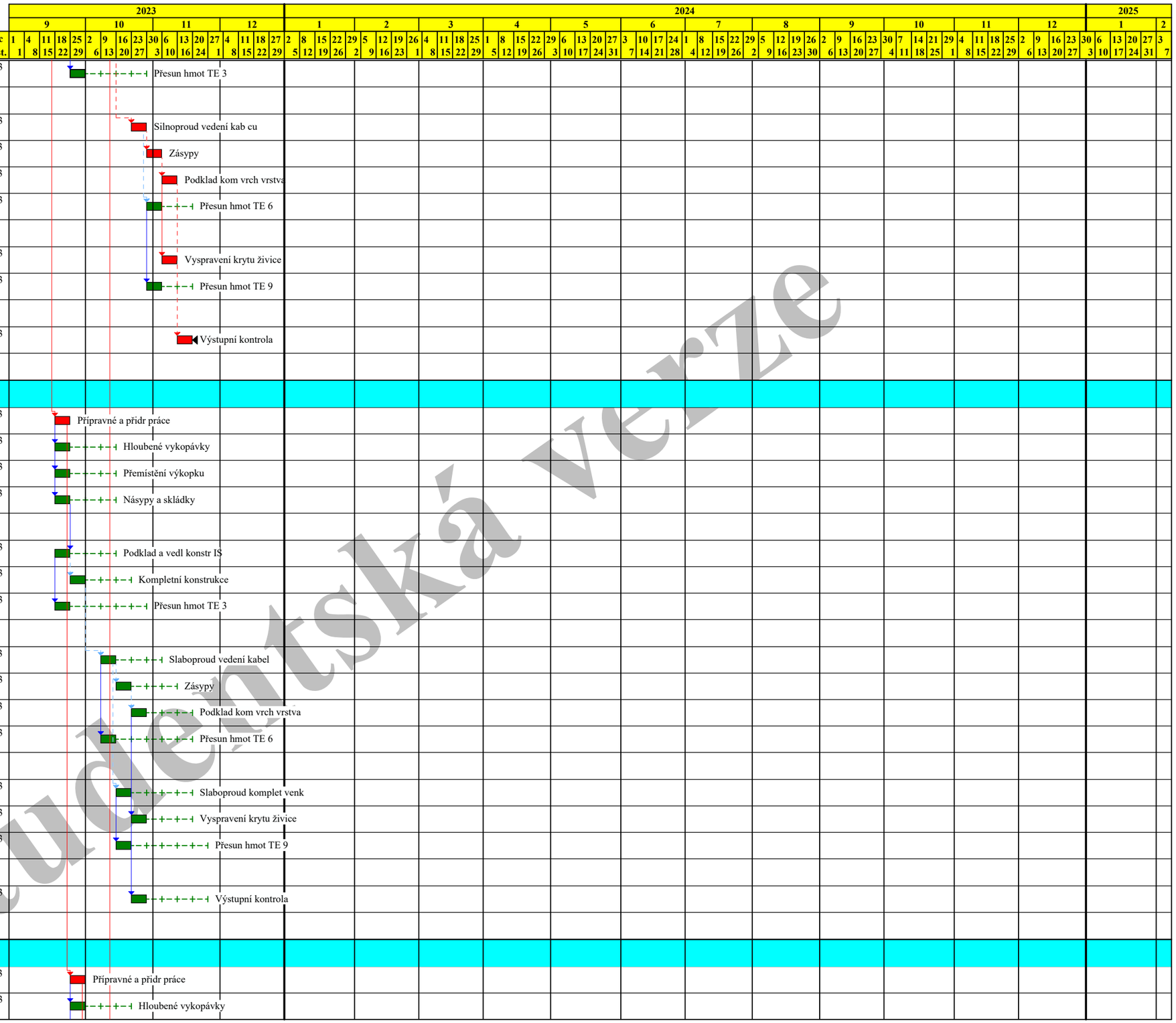


Studentská verze

Činnost: kritická - , zpožděná - , s rezervou - , rezerva - , milník - , vynucený termín - , hlavní vazba -

Zobrazení hlavních vazeb

| Index Dodav. | Název činnosti | Pracovníků | Doba [týd.] | Rez. | Začátek možný | Konec možný | Začátek přípust. | Konec přípust. |
|---|---|---|---|---|---|---|---|---|
| 80601 / 1 | PŘEMÍSTĚNÍ VÝKOPKU SO15 - UPC pře | 2 | 1 | 3 | 25.9.23 | 29.9.23 | 16.10.23 | 20.10.23 |
| 80701 / 1 | NÁSYPY A SKLÁDKY SO15 - UPC pře | 1 | 1 | 3 | 25.9.23 | 29.9.23 | 16.10.23 | 20.10.23 |
| 83104 / 1 | PODKLAD A VEDL KONSTR IS SO15 - UPC pře | 2 | 1 | 3 | 25.9.23 | 29.9.23 | 16.10.23 | 20.10.23 |
| 83503 / 1 | KOMPLETNÍ KONSTRUKCE SO15 - UPC pře | 4 | 1 | 3 | 2.10.23 | 6.10.23 | 23.10.23 | 27.10.23 |
| 83859 / 1 | PŘESUN HMOT TE 3 SO15 - UPC pře | 3 | 1 | 5 | 25.9.23 | 29.9.23 | 30.10.23 | 3.11.23 |
| 86207 / 1 | SLABOPROUD VEDENÍ KABEL SO15 - UPC pře | 2 | 1 | 3 | 16.10.23 | 20.10.23 | 6.11.23 | 10.11.23 |
| 86501 / 1 | ZÁSYPY SO15 - UPC pře | 2 | 1 | 3 | 23.10.23 | 27.10.23 | 13.11.23 | 16.11.23 |
| 86805 / 1 | PODKLAD KOM VRCH VRSTVA SO15 - UPC pře | 2 | 1 | 3 | 30.10.23 | 3.11.23 | 20.11.23 | 24.11.23 |
| 86859 / 1 | PŘESUN HMOT TE 6 SO15 - UPC pře | 1 | 1 | 5 | 16.10.23 | 20.10.23 | 20.11.23 | 24.11.23 |
| 89107 / 1 | SLABOPROUD KOMPLET VENK SO15 - UPC pře | 1 | 1 | 4 | 23.10.23 | 27.10.23 | 20.11.23 | 24.11.23 |
| 89505 / 1 | VYSPRAVENÍ KRYTU ŽIVICE SO15 - UPC pře | 2 | 1 | 3 | 30.10.23 | 3.11.23 | 20.11.23 | 24.11.23 |
| 89859 / 1 | PŘESUN HMOT TE 9 SO15 - UPC pře | 1 | 1 | 4 | 23.10.23 | 27.10.23 | 20.11.23 | 24.11.23 |
| 89980 / 1 | VÝSTUPNÍ KONTROLA SO15 - UPC pře | 1 | 1 | 3 | 30.10.23 | 3.11.23 | 20.11.23 | 24.11.23 |
| ***SO07 - Slaboprou*** | | | | | | | | |
| 100101 / 1 | PŘÍPRAVNÉ A PŘIDR PRÁCE SO07 - Slaboprou | 2 | 1 | 0 | 2.10.23 | 6.10.23 | 2.10.23 | 6.10.23 |
| 100301 / 1 | HLOUBENÉ VYKOPÁVKY SO07 - Slaboprou | 2 | 1 | 1 | 2.10.23 | 6.10.23 | 9.10.23 | 13.10.23 |
| 100601 / 1 | PŘEMÍSTĚNÍ VÝKOPKU SO07 - Slaboprou | 2 | 1 | 1 | 2.10.23 | 6.10.23 | 9.10.23 | 13.10.23 |
| 100701 / 1 | NÁSYPY A SKLÁDKY SO07 - Slaboprou | 1 | 1 | 1 | 2.10.23 | 6.10.23 | 9.10.23 | 13.10.23 |
| 103104 / 1 | PODKLAD A VEDL KONSTR IS SO07 - Slaboprou | 2 | 1 | 1 | 2.10.23 | 6.10.23 | 9.10.23 | 13.10.23 |
| 103503 / 1 | KOMPLETNÍ KONSTRUKCE SO07 - Slaboprou | 2 | 1 | 0 | 16.10.23 | 20.10.23 | 16.10.23 | 20.10.23 |
| 103859 / 1 | PŘESUN HMOT TE 3 SO07 - Slaboprou | 1 | 1 | 3 | 2.10.23 | 6.10.23 | 23.10.23 | 27.10.23 |
| 106207 / 1 | SLABOPROUD VEDENÍ KABEL SO07 - Slaboprou | 2 | 1 | 0 | 30.10.23 | 3.11.23 | 30.10.23 | 3.11.23 |
| 106501 / 1 | ZÁSYPY SO07 - Slaboprou | 2 | 1 | 0 | 6.11.23 | 10.11.23 | 6.11.23 | 10.11.23 |
| 106805 / 1 | PODKLAD KOM VRCH VRSTVA SO07 - Slaboprou | 3 | 1 | 0 | 13.11.23 | 16.11.23 | 13.11.23 | 16.11.23 |
| 106859 / 1 | PŘESUN HMOT TE 6 SO07 - Slaboprou | 2 | 1 | 2 | 30.10.23 | 3.11.23 | 13.11.23 | 16.11.23 |
| 109107 / 1 | SLABOPROUD KOMPLET VENK SO07 - Slaboprou | 1 | 1 | 1 | 6.11.23 | 10.11.23 | 13.11.23 | 16.11.23 |
| 109505 / 1 | VYSPRAVENÍ KRYTU ŽIVICE SO07 - Slaboprou | 3 | 1 | 0 | 13.11.23 | 16.11.23 | 13.11.23 | 16.11.23 |
| 109859 / 1 | PŘESUN HMOT TE 9 SO07 - Slaboprou | 2 | 1 | 2 | 6.11.23 | 10.11.23 | 20.11.23 | 24.11.23 |

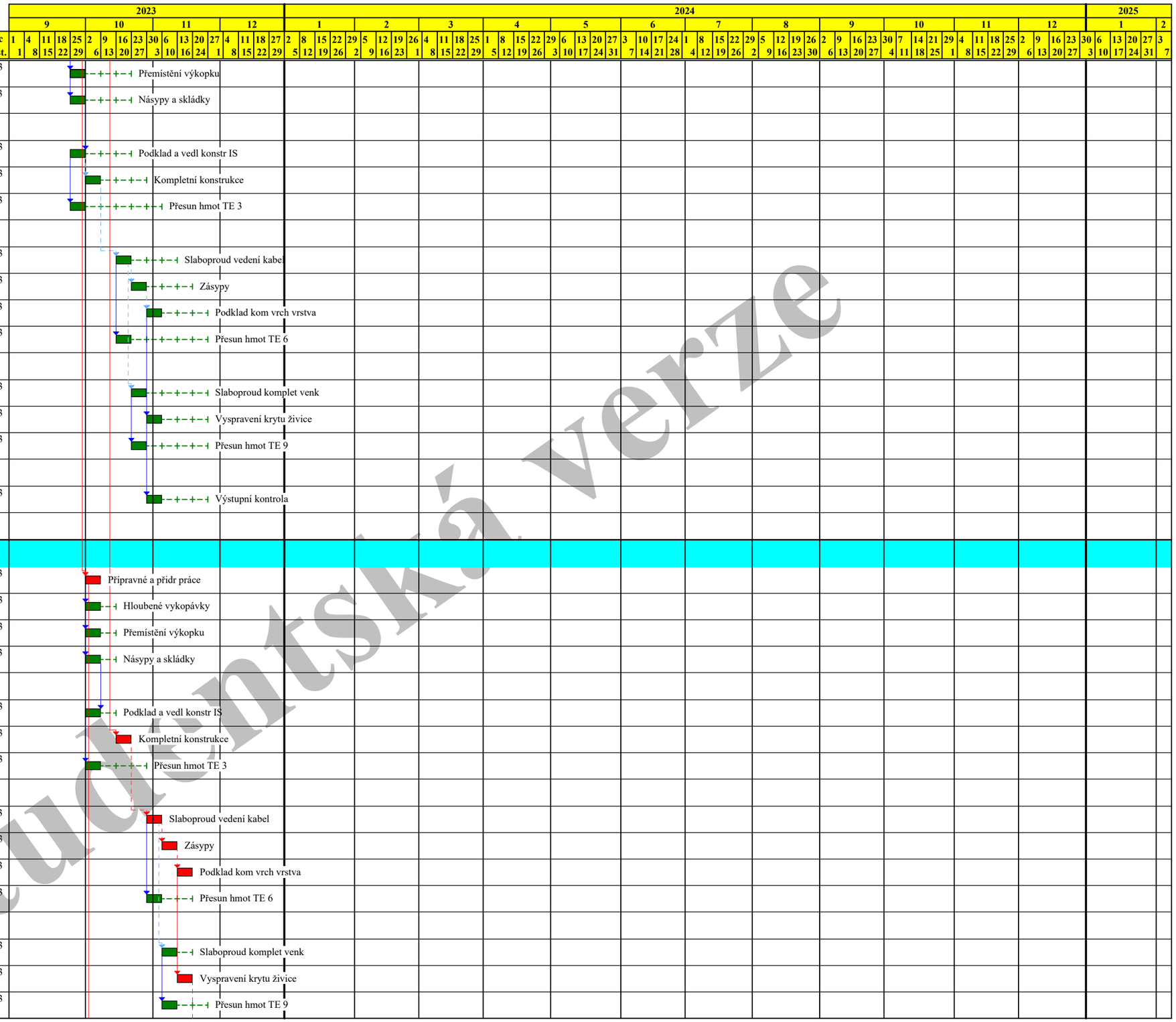


Studentská verze

Činnost: kritická - , zpožděná - , s rezervou - , rezerva - , milník - , vynucený termín - , hlavní vazba -

Zobrazení hlavních vazeb

| Index Dodav. | Název činnosti Směnnost | Pracovníků | Doba [týd.] | Rez. | Začátek možný | Konec možný | Začátek přípust. | Konec přípust. |
|---|---|---|---|---|---|---|---|---|
| 109980 | VÝSTUPNÍ KONTROLA | 1 | 1 | 0 | 20.11.23 | 24.11.23 | 20.11.23 | 24.11.23 |
| / | 1 SO07 - Slaboprou | | | | | | | |
| | | | | | | | | |
| ***SO01 - Hlavní ob*** | | | | | | | | |
| 110101 | PŘÍPRAVNÉ A PŘIDR PRÁCE | 1 | 2 | 0 | 2.10.23 | 13.10.23 | 2.10.23 | 13.10.23 |
| | 1 SO01 - Hlavní ob | | | | | | | |
| 110102 | DEMONTÁŽ POTRUBÍ VODOVOD | 1 | 2 | 2 | 2.10.23 | 13.10.23 | 16.10.23 | 27.10.23 |
| | 1 SO01 - Hlavní ob | | | | | | | |
| 110301 | HLOUBENÉ VYKOPÁVKY | 4 | 4 | 0 | 2.10.23 | 27.10.23 | 2.10.23 | 27.10.23 |
| | 1 SO01 - Hlavní ob | | | | | | | |
| 110501 | PAŽENÍ | 1 | 2 | 1 | 9.10.23 | 20.10.23 | 16.10.23 | 27.10.23 |
| | 1 SO01 - Hlavní ob | | | | | | | |
| 110601 | PŘEMÍSTĚNÍ VÝKOPKU | 6 | 4 | 4 | 2.10.23 | 27.10.23 | 30.10.23 | 24.11.23 |
| | 1 SO01 - Hlavní ob | | | | | | | |
| 110701 | NÁSYPY A SKLÁDKY | 1 | 2 | 6 | 2.10.23 | 13.10.23 | 13.11.23 | 24.11.23 |
| | 1 SO01 - Hlavní ob | | | | | | | |
| | | | | | | | | |
| 111352 | VRTY PRO PILOTY | 4 | 2 | 0 | 30.10.23 | 10.11.23 | 30.10.23 | 10.11.23 |
| | 1 SO01 - Hlavní ob | | | | | | | |
| 111402 | PILOTY | 4 | 4 | 0 | 6.11.23 | 1.12.23 | 6.11.23 | 1.12.23 |
| | 1 SO01 - Hlavní ob | | | | | | | |
| 111452 | PŘEMÍSTĚNÍ VÝKOPKU | 1 | 4 | 15 | 6.11.23 | 1.12.23 | 19.2.24 | 15.3.24 |
| | 1 SO01 - Hlavní ob | | | | | | | |
| 111502 | ZÁKLADY | 5 | 7 | 0 | 27.11.23 | 12.1.24 | 27.11.23 | 12.1.24 |
| | 1 SO01 - Hlavní ob | | | | | | | |
| 111606 | PODKL VRSTVY SPOD STAVBY | 2 | 2 | 0 | 15.1.24 | 26.1.24 | 15.1.24 | 26.1.24 |
| | 1 SO01 - Hlavní ob | | | | | | | |
| 111657 | IZOL PROTI ZEMNÍ VLH VOD | 1 | 2 | 0 | 29.1.24 | 9.2.24 | 29.1.24 | 9.2.24 |
| | 1 SO01 - Hlavní ob | | | | | | | |
| 111757 | KANALIZACE LEŽATÁ | 2 | 6 | 5 | 11.12.23 | 19.1.24 | 15.1.24 | 23.2.24 |
| | 1 SO01 - Hlavní ob | | | | | | | |
| 111859 | PŘESUN HMOT ZAKLÁDÁNÍ | 3 | 2 | 28 | 23.10.23 | 3.11.23 | 6.5.24 | 17.5.24 |
| | 1 SO01 - Hlavní ob | | | | | | | |
| | | | | | | | | |
| 112103 | ZDI SPODNÍ STAVBY NOSNÉ | 12 | 6 | 0 | 5.2.24 | 15.3.24 | 5.2.24 | 15.3.24 |
| | 1 SO01 - Hlavní ob | | | | | | | |
| 112253 | SLOUPY SPODNÍ STAVBY | 4 | 3 | 2 | 29.1.24 | 16.2.24 | 12.2.24 | 1.3.24 |
| | 1 SO01 - Hlavní ob | | | | | | | |
| 112404 | STROP SUTERÉN | 14 | 10 | 0 | 4.3.24 | 10.5.24 | 4.3.24 | 10.5.24 |
| | 1 SO01 - Hlavní ob | | | | | | | |
| 112414 | SCHODIŠTĚ SUTERÉN | 4 | 8 | 1 | 18.3.24 | 10.5.24 | 25.3.24 | 17.5.24 |
| | 1 SO01 - Hlavní ob | | | | | | | |
| 112607 | IZOL PROTI ZEMNÍ VLH SVI | 1 | 2 | 11 | 25.3.24 | 5.4.24 | 10.6.24 | 21.6.24 |
| | 1 SO01 - Hlavní ob | | | | | | | |
| 112751 | OBSYPY A ZÁSYPY OBJEKTU | 4 | 2 | 6 | 13.5.24 | 24.5.24 | 24.6.24 | 4.7.24 |
| | 1 SO01 - Hlavní ob | | | | | | | |
| | | | | | | | | |
| 113103 | ZDI NOSNÉ | 11 | 9 | 0 | 22.4.24 | 21.6.24 | 22.4.24 | 21.6.24 |
| | 1 SO01 - Hlavní ob | | | | | | | |
| 113404 | STROPY | 15 | 12 | 0 | 6.5.24 | 26.7.24 | 6.5.24 | 26.7.24 |
| | 1 SO01 - Hlavní ob | | | | | | | |
| 113504 | SCHODIŠTĚ | 4 | 10 | 0 | 20.5.24 | 26.7.24 | 20.5.24 | 26.7.24 |
| | 1 SO01 - Hlavní ob | | | | | | | |
| 113606 | VJEZDOVÁ RAMPA | 3 | 3 | 0 | 22.7.24 | 9.8.24 | 22.7.24 | 9.8.24 |
| | 1 SO01 - Hlavní ob | | | | | | | |
| 113859 | PŘESUN HMOT 1 AŽ 3 | 5 | 45 | 4 | 27.11.23 | 4.10.24 | 27.12.23 | 1.11.24 |
| | 1 SO01 - Hlavní ob | | | | | | | |
| | | | | | | | | |
| 114107 | TESAŘI ZASTŘEŠENÍ,KROV | 2 | 2 | 2 | 5.8.24 | 16.8.24 | 19.8.24 | 30.8.24 |
| | 1 SO01 - Hlavní ob | | | | | | | |
| 114157 | OCELOVÁ KONSTRUKCE STŘEŠ | 1 | 2 | 3 | 29.7.24 | 9.8.24 | 19.8.24 | 30.8.24 |
| | 1 SO01 - Hlavní ob | | | | | | | |
| 114307 | TEPELNÁ IZOLACE STŘECH | 1 | 5 | 0 | 5.8.24 | 6.9.24 | 5.8.24 | 6.9.24 |
| | 1 SO01 - Hlavní ob | | | | | | | |
| 114409 | DOPLŇKY STŘECH,ODVĚTRÁNÍ | 4 | 2 | 0 | 9.9.24 | 20.9.24 | 9.9.24 | 20.9.24 |
| | 1 SO01 - Hlavní ob | | | | | | | |
| 114457 | KANALIZACE STREŠNÍ PRVKY | 1 | 3 | 4 | 5.8.24 | 23.8.24 | 2.9.24 | 20.9.24 |
| | 1 SO01 - Hlavní ob | | | | | | | |

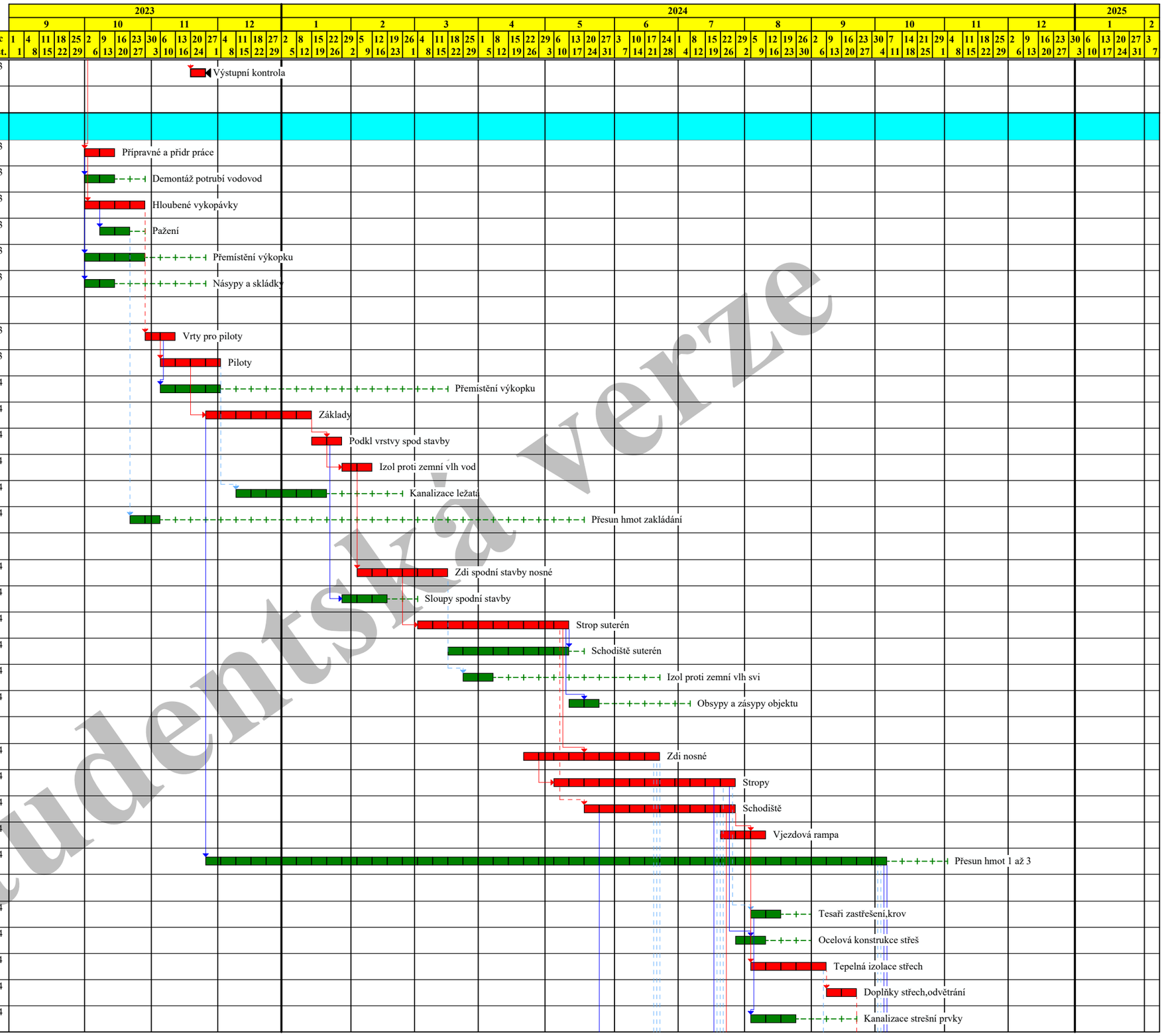


Studentská verze

Činnost: kritická -, zpožděná -, s rezervou -, rezerva -, milník -, vynucený termín -, hlavní vazba -

Zobrazení hlavních vazeb

| Index Dodav. | Název činnosti | Pracovníků | Doba [týd.] | Rez. | Začátek možný | Konec možný | Začátek přípust. | Konec přípust. |
|---|---|---|---|---|---|---|---|---|
| 114557 | HROMOSVOD STREŠNÍ ČÁST<br>1 SO01 - Hlavní ob | 1 | 2 | 13 | 9.9.24 | 20.9.24 | 9.12.24 | 20.12.24 |
| 114727 | POVLAKOVÉ KRYTINY STŘECH<br>1 SO01 - Hlavní ob | 7 | 3 | 0 | 23.9.24 | 11.10.24 | 23.9.24 | 11.10.24 |
| 114807 | KLEMPÍŘI STŘEŠNÍ PRVKY<br>1 SO01 - Hlavní ob | 2 | 5 | 12 | 23.9.24 | 25.10.24 | 16.12.24 | 17.1.25 |
| 114859 | PŘESUN HMOT STŘECHA<br>1 SO01 - Hlavní ob | 1 | 6 | 10 | 26.8.24 | 4.10.24 | 4.11.24 | 13.12.24 |
| 115103 | PŘÍČKY A STĚNY VÝPLŇOVÉ<br>1 SO01 - Hlavní ob | 5 | 4 | 0 | 15.7.24 | 9.8.24 | 15.7.24 | 9.8.24 |
| 115127 | PŘÍČKY A PODHL SÁDROKART<br>1 SO01 - Hlavní ob | 8 | 10 | 8 | 3.6.24 | 9.8.24 | 29.7.24 | 4.10.24 |
| 115327 | ZÁMEČ VÝPL OTV,OBV PLÁŠŤ<br>1 SO01 - Hlavní ob | 4 | 3 | 0 | 12.8.24 | 30.8.24 | 12.8.24 | 30.8.24 |
| 115357 | VÝPLNĚ OTVORŮ<br>1 SO01 - Hlavní ob | 3 | 3 | 8 | 12.8.24 | 30.8.24 | 7.10.24 | 25.10.24 |
| 115507 | KANALIZACE VNITŘNÍ<br>1 SO01 - Hlavní ob | 8 | 7 | 1 | 1.7.24 | 16.8.24 | 8.7.24 | 23.8.24 |
| 115527 | VODOVOD ROZV A ARMATURY<br>1 SO01 - Hlavní ob | 8 | 9 | 10 | 1.7.24 | 30.8.24 | 9.9.24 | 8.11.24 |
| 115607 | ROZVODY ÚT VNITŘNÍ<br>1 SO01 - Hlavní ob | 8 | 7 | 9 | 1.7.24 | 16.8.24 | 2.9.24 | 18.10.24 |
| 115627 | ARMATURY ÚT<br>1 SO01 - Hlavní ob | 1 | 2 | 4 | 23.9.24 | 4.10.24 | 21.10.24 | 1.11.24 |
| 115647 | OTOPNÁ TĚLESA<br>1 SO01 - Hlavní ob | 2 | 3 | 8 | 2.9.24 | 20.9.24 | 29.10.24 | 15.11.24 |
| 115657 | TEPELNÁ IZOLACE POTRUBÍ<br>1 SO01 - Hlavní ob | 5 | 4 | 4 | 30.9.24 | 25.10.24 | 29.10.24 | 22.11.24 |
| 115687 | STROJNÍ VYBAVENÍ ÚT<br>1 SO01 - Hlavní ob | 2 | 2 | 11 | 7.10.24 | 18.10.24 | 23.12.24 | 3.1.25 |
| 115707 | SILNOPROUD HRUBÁ MONTÁŽ<br>1 SO01 - Hlavní ob | 5 | 6 | 0 | 2.9.24 | 11.10.24 | 2.9.24 | 11.10.24 |
| 115727 | SILNOPROUD VODIČE<br>1 SO01 - Hlavní ob | 3 | 9 | 6 | 9.9.24 | 8.11.24 | 21.10.24 | 20.12.24 |
| 115747 | SILNOPROUD ROZVÁDĚČE<br>1 SO01 - Hlavní ob | 3 | 5 | 6 | 7.10.24 | 8.11.24 | 18.11.24 | 20.12.24 |
| 115767 | SLABOPROUD TRUBKY<br>1 SO01 - Hlavní ob | 1 | 2 | 8 | 5.8.24 | 16.8.24 | 30.9.24 | 11.10.24 |
| 115787 | SLABOPROUD VODIČE<br>1 SO01 - Hlavní ob | 1 | 6 | 9 | 12.8.24 | 20.9.24 | 14.10.24 | 22.11.24 |
| 115807 | VZDUCHOTECHNIKA<br>1 SO01 - Hlavní ob | 2 | 4 | 12 | 5.8.24 | 30.8.24 | 29.10.24 | 22.11.24 |
| 115901 | SILNOPROUD VEDENÍ KAB CU<br>1 SO01 - Hlavní ob | 7 | 10 | 4 | 7.10.24 | 13.12.24 | 4.11.24 | 10.1.25 |
| 115902 | SLABOPROUD VEDENÍ KABEL<br>1 SO01 - Hlavní ob | 8 | 3 | 7 | 7.10.24 | 25.10.24 | 25.11.24 | 13.12.24 |
| 115905 | MĚŘENÍ A REGULACE<br>1 SO01 - Hlavní ob | 1 | 2 | 11 | 7.10.24 | 18.10.24 | 23.12.24 | 3.1.25 |
| 116109 | LEHKÉ POMOCNÉ LEŠENÍ<br>1 SO01 - Hlavní ob | 4 | 6 | 4 | 5.8.24 | 13.9.24 | 2.9.24 | 11.10.24 |
| 116207 | TEPELNÁ IZOLACE KONSTR<br>1 SO01 - Hlavní ob | 4 | 6 | 6 | 26.8.24 | 4.10.24 | 7.10.24 | 15.11.24 |
| 116306 | ÚPRAVA POVRCHŮ VNITŘNÍ<br>1 SO01 - Hlavní ob | 12 | 12 | 0 | 9.9.24 | 29.11.24 | 9.9.24 | 29.11.24 |
| 116507 | HYDROIZOL SANITÁR PROST<br>1 SO01 - Hlavní ob | 1 | 2 | 3 | 14.10.24 | 25.10.24 | 4.11.24 | 15.11.24 |
| 116607 | IZOLACE AKUSTICKÁ VNITŘ<br>1 SO01 - Hlavní ob | 2 | 2 | 13 | 9.9.24 | 20.9.24 | 9.12.24 | 20.12.24 |
| 116806 | PODLAHOVÉ KONSTRUKCE<br>1 SO01 - Hlavní ob | 3 | 8 | 0 | 14.10.24 | 6.12.24 | 14.10.24 | 6.12.24 |
| 116859 | PŘESUN HMOT TE 6<br>1 SO01 - Hlavní ob | 1 | 2 | 12 | 7.10.24 | 18.10.24 | 30.12.24 | 10.1.25 |
| 117226 | VODOVOD PŘÍSLUŠENSTVÍ<br>1 SO01 - Hlavní ob | 1 | 2 | 13 | 5.8.24 | 16.8.24 | 4.11.24 | 15.11.24 |
| 117303 | OBEZDÍVKY ZAŘIZ PŘEDMĚTŮ<br>1 SO01 - Hlavní ob | 1 | 3 | 3 | 21.10.24 | 8.11.24 | 11.11.24 | 29.11.24 |
| 117357 | OBKLADY VNITŘNÍ<br>1 SO01 - Hlavní ob | 8 | 6 | 4 | 29.10.24 | 6.12.24 | 25.11.24 | 3.1.25 |

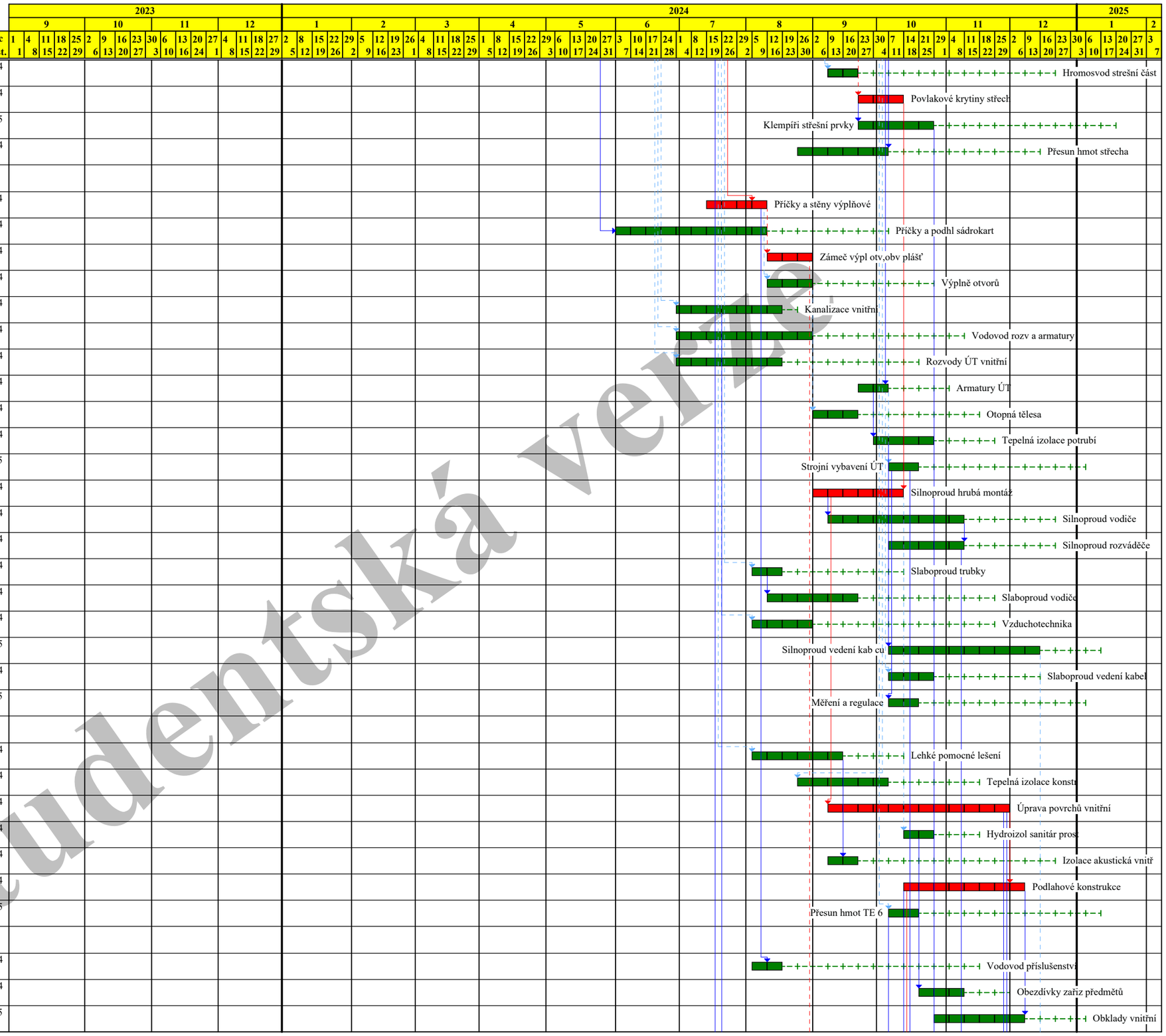


Studentská verze

Činnost: kritická - , zpožděná - , s rezervou - , rezerva - , milník - , vynucený termín - , hlavní vazba -

Zobrazení hlavních vazeb

| Index Dodav. | Název činnosti | Pracovníků | Doba [týd.] | Rez. | Začátek možný | Konec možný | Začátek připust. | Konec připust. |
|---|---|---|---|---|---|---|---|---|
| 117407 | PODLAHY SYNTETICKÉ<br>1 SO01 - Hlavní ob | 5 | 6 | 2 | 11.11.24 | 20.12.24 | 25.11.24 | 3.1.25 |
| 117607 | PODLAHY Z DLAŽDIC VNITŘ<br>1 SO01 - Hlavní ob | 9 | 8 | 0 | 11.11.24 | 3.1.25 | 11.11.24 | 3.1.25 |
| 117707 | MALBY VNITŘNÍ<br>1 SO01 - Hlavní ob | 4 | 9 | 0 | 25.11.24 | 24.1.25 | 25.11.24 | 24.1.25 |
| 117757 | DOPRAVNÍ ZNAČKY VOD VNI<br>1 SO01 - Hlavní ob | 1 | 2 | 3 | 25.11.24 | 6.12.24 | 16.12.24 | 27.12.24 |
| 117859 | PŘESUN HMOT POVRCHY<br>1 SO01 - Hlavní ob | 1 | 3 | 14 | 7.10.24 | 25.10.24 | 13.1.25 | 31.1.25 |
| 118109 | VÝTAHY NETECHNOL POVAHY<br>1 SO01 - Hlavní ob | 2 | 2 | 8 | 18.11.24 | 29.11.24 | 13.1.25 | 24.1.25 |
| 118207 | ZÁMEČNÍCI DOPLŇKY VNITŘ<br>1 SO01 - Hlavní ob | 2 | 9 | 2 | 18.11.24 | 17.1.25 | 2.12.24 | 31.1.25 |
| 118307 | PODLAHY PLOVOUCÍ,PARKET<br>1 SO01 - Hlavní ob | 6 | 7 | 3 | 25.11.24 | 10.1.25 | 16.12.24 | 31.1.25 |
| 118357 | TRUHLÁŘI DVEŘE,VYBAVENÍ<br>1 SO01 - Hlavní ob | 1 | 3 | 0 | 13.1.25 | 31.1.25 | 13.1.25 | 31.1.25 |
| 118507 | ZAŘIZOVACÍ PŘEDMĚTY ZTI<br>1 SO01 - Hlavní ob | 3 | 4 | 2 | 23.12.24 | 17.1.25 | 6.1.25 | 31.1.25 |
| 118557 | VZDUCHOTECHNIKA KOMPLET<br>1 SO01 - Hlavní ob | 2 | 2 | 0 | 20.1.25 | 31.1.25 | 20.1.25 | 31.1.25 |
| 118607 | MĚŘENÍ A REGULACE<br>1 SO01 - Hlavní ob | 7 | 5 | 11 | 14.10.24 | 15.11.24 | 30.12.24 | 31.1.25 |
| 118657 | SLABOPROUD KOMPLET,ZAŘÍZ<br>1 SO01 - Hlavní ob | 1 | 2 | 0 | 20.1.25 | 31.1.25 | 20.1.25 | 31.1.25 |
| 118707 | SILNOPROUD KOMPLETACE<br>1 SO01 - Hlavní ob | 4 | 3 | 0 | 13.1.25 | 31.1.25 | 13.1.25 | 31.1.25 |
| 118809 | VYČISTĚNÍ OBJEKTU<br>1 SO01 - Hlavní ob | 8 | 6 | 0 | 23.12.24 | 31.1.25 | 23.12.24 | 31.1.25 |
| 118859 | PŘESUN HMOT KOMPLETACE<br>1 SO01 - Hlavní ob | 1 | 3 | 4 | 16.12.24 | 3.1.25 | 13.1.25 | 31.1.25 |
| 118900 | OSTATNÍ PRÁCE KOMPLETACE<br>1 SO01 - Hlavní ob | 1 | 3 | 4 | 16.12.24 | 3.1.25 | 13.1.25 | 31.1.25 |
| 119109 | LEHKÉ ŘADOVÉ LEŠENÍ<br>1 SO01 - Hlavní ob | 4 | 7 | 5 | 24.6.24 | 9.8.24 | 29.7.24 | 13.9.24 |
| 119207 | TEPELNÁ IZOLACE VNĚJŠÍ<br>1 SO01 - Hlavní ob | 4 | 5 | 0 | 2.9.24 | 4.10.24 | 2.9.24 | 4.10.24 |
| 119257 | HROMOSVOD FASÁDA,ZEMNĚNÍ<br>1 SO01 - Hlavní ob | 1 | 2 | 10 | 7.10.24 | 18.10.24 | 16.12.24 | 27.12.24 |
| 119287 | HYDROIZOL BALKONŮ,LODŽIÍ<br>1 SO01 - Hlavní ob | 1 | 2 | 10 | 7.10.24 | 18.10.24 | 16.12.24 | 27.12.24 |
| 119306 | ÚPRAVA POVRCHŮ VNĚJŠÍ<br>1 SO01 - Hlavní ob | 12 | 6 | 0 | 9.9.24 | 18.10.24 | 9.9.24 | 18.10.24 |
| 119387 | SILNOPROUD KOMPLET VENK<br>1 SO01 - Hlavní ob | 1 | 2 | 6 | 4.11.24 | 15.11.24 | 16.12.24 | 27.12.24 |
| 119407 | SLABOPROUD KOMPLET VENK<br>1 SO01 - Hlavní ob | 1 | 2 | 6 | 4.11.24 | 15.11.24 | 16.12.24 | 27.12.24 |
| 119527 | PODLAHY Z DLAŽDIC VNĚJŠÍ<br>1 SO01 - Hlavní ob | 2 | 3 | 6 | 18.11.24 | 6.12.24 | 30.12.24 | 17.1.25 |
| 119587 | KLEMPÍŘI FASÁDNÍ PRVKY<br>1 SO01 - Hlavní ob | 2 | 3 | 12 | 21.10.24 | 8.11.24 | 13.1.25 | 31.1.25 |
| 119627 | ZÁMEČNÍCI DOPLŇKY<br>1 SO01 - Hlavní ob | 2 | 2 | 6 | 9.12.24 | 20.12.24 | 20.1.25 | 31.1.25 |
| 119980 | VÝSTUPNÍ KONTROLA<br>/ 1 SO01 - Hlavní ob | 1 | 1 | 0 | 3.2.25 | 7.2.25 | 3.2.25 | 7.2.25 |
| ***SO10 - Retenční*** | | | | | | | | |
| 120101 | PŘÍPRAVNÉ A PŘIDR PRÁCE<br>/ 1 SO10 - Retenční | 2 | 1 | 1 | 22.7.24 | 26.7.24 | 29.7.24 | 2.8.24 |
| 120201 | ODKOPÁVKY A PROKOPÁVKY<br>/ 1 SO10 - Retenční | 3 | 1 | 1 | 22.7.24 | 26.7.24 | 29.7.24 | 2.8.24 |
| 120301 | HLOUBENÉ VYKOPÁVKY<br>/ 1 SO10 - Retenční | 6 | 1 | 1 | 22.7.24 | 26.7.24 | 29.7.24 | 2.8.24 |
| 120601 | PŘEMÍSTĚNÍ VÝKOPKU<br>/ 1 SO10 - Retenční | 2 | 1 | 2 | 22.7.24 | 26.7.24 | 5.8.24 | 9.8.24 |

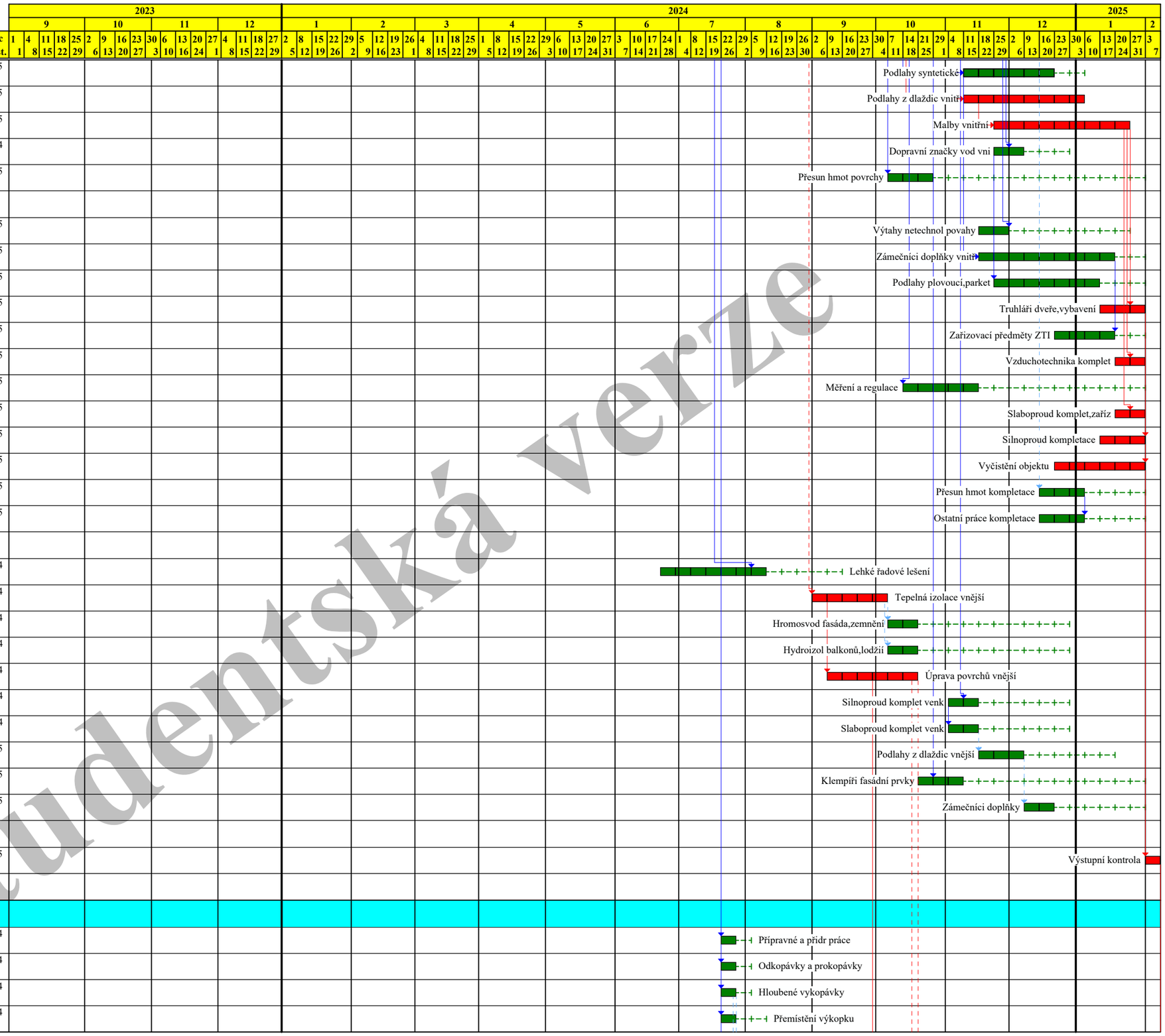


Studentská verze

Činnost: kritická - , zpožděná - , s rezervou - , rezerva - , milník - , vynucený termín - , hlavní vazba -

Zobrazení hlavních vazeb

| Index Dodav. | Název činnosti | Pracovníků | Doba [týd.] | Rez. | Začátek možný | Konec možný | Začátek přípust. | Konec přípust. |
|---|---|---|---|---|---|---|---|---|
| 120701 / 1 | NÁSYPY A SKLÁDKY<br>SO10 - Retenční | 1 | 1 | 2 | 22.7.24 | 26.7.24 | 5.8.24 | 9.8.24 |
| 120802 / 1 | POLŠTÁŘ ZÁKLADŮ<br>SO10 - Retenční | 2 | 1 | 1 | 29.7.24 | 2.8.24 | 5.8.24 | 9.8.24 |
| 123202 / 1 | ZÁKLADY IS<br>SO10 - Retenční | 6 | 1 | 1 | 29.7.24 | 2.8.24 | 5.8.24 | 9.8.24 |
| 123404 / 1 | PODKLAD A VEDL KONSTR IS<br>SO10 - Retenční | 2 | 1 | 4 | 29.7.24 | 2.8.24 | 26.8.24 | 30.8.24 |
| 123583 / 1 | KOMPLETNÍ KONSTRUKCE<br>SO10 - Retenční | 12 | 1 | 1 | 12.8.24 | 16.8.24 | 19.8.24 | 23.8.24 |
| 123859 / 1 | PŘESUN HMOT TE 3<br>SO10 - Retenční | 2 | 1 | 6 | 29.7.24 | 2.8.24 | 9.9.24 | 13.9.24 |
| 126678 / 1 | POTRUBÍ Z PLASTU<br>SO10 - Retenční | 3 | 1 | 1 | 26.8.24 | 30.8.24 | 2.9.24 | 6.9.24 |
| 126698 / 1 | ARMATURY,DOPLŇKY ŠACHET<br>SO10 - Retenční | 2 | 1 | 1 | 26.8.24 | 30.8.24 | 2.9.24 | 6.9.24 |
| 126751 / 1 | ZÁSYPY<br>SO10 - Retenční | 2 | 1 | 1 | 2.9.24 | 6.9.24 | 9.9.24 | 13.9.24 |
| 126859 / 1 | PŘESUN HMOT TE 6<br>SO10 - Retenční | 2 | 1 | 3 | 19.8.24 | 23.8.24 | 9.9.24 | 13.9.24 |
| 129109 / 1 | ZKOUŠKY TĚSNOSTI NÁDRŽÍ<br>SO10 - Retenční | 2 | 1 | 2 | 26.8.24 | 30.8.24 | 9.9.24 | 13.9.24 |
| 129128 / 1 | TLAK ZK A DEZINF POTRUBÍ<br>SO10 - Retenční | 2 | 1 | 2 | 26.8.24 | 30.8.24 | 9.9.24 | 13.9.24 |
| 129859 / 1 | PŘESUN HMOT TE 9<br>SO10 - Retenční | 2 | 1 | 3 | 26.8.24 | 30.8.24 | 16.9.24 | 20.9.24 |
| 129980 / 1 | VÝSTUPNÍ KONTROLA<br>SO10 - Retenční | 1 | 1 | 1 | 9.9.24 | 13.9.24 | 16.9.24 | 20.9.24 |
| ***SO02 - Sadové úp*** | | | | | | | | |
| 130201 1 | ODKOPÁVKY A PROKOPÁVKY<br>SO02 - Sadové úp | 2 | 2 | 0 | 23.9.24 | 4.10.24 | 23.9.24 | 4.10.24 |
| 133101 1 | NÁSYPY ZHUTNĚNÉ<br>SO02 - Sadové úp | 3 | 1 | 0 | 7.10.24 | 11.10.24 | 7.10.24 | 11.10.24 |
| 133759 1 | LOŽE POD CHODNÍK OBRUBY<br>SO02 - Sadové úp | 2 | 1 | 0 | 14.10.24 | 18.10.24 | 14.10.24 | 18.10.24 |
| 133809 1 | OBRUBNÍKY A KRAJNÍKY<br>SO02 - Sadové úp | 2 | 1 | 0 | 14.10.24 | 18.10.24 | 14.10.24 | 18.10.24 |
| 136453 1 | TESAŘI OPLOCENÍ DÍLCOVÉ<br>SO02 - Sadové úp | 2 | 1 | 0 | 14.10.24 | 18.10.24 | 14.10.24 | 18.10.24 |
| 139101 1 | POVRCHOVÉ ÚPRAVY TERÉNU<br>SO02 - Sadové úp | 6 | 4 | 0 | 21.10.24 | 15.11.24 | 21.10.24 | 15.11.24 |
| 139253 1 | DROBNÁ ARCHITEKTURA<br>SO02 - Sadové úp | 3 | 1 | 3 | 21.10.24 | 25.10.24 | 11.11.24 | 15.11.24 |
| 139980 / 1 | VÝSTUPNÍ KONTROLA<br>SO02 - Sadové úp | 1 | 1 | 0 | 11.11.24 | 15.11.24 | 11.11.24 | 15.11.24 |
| ***SO09 - VO*** | | | | | | | | |
| 140101 / 1 | PŘÍPRAVNÉ A PŘIDR PRÁCE<br>SO09 - VO | 2 | 1 | 0 | 30.9.24 | 4.10.24 | 30.9.24 | 4.10.24 |
| 140301 / 1 | HLOUBENÉ VYKOPÁVKY<br>SO09 - VO | 3 | 1 | 0 | 30.9.24 | 4.10.24 | 30.9.24 | 4.10.24 |

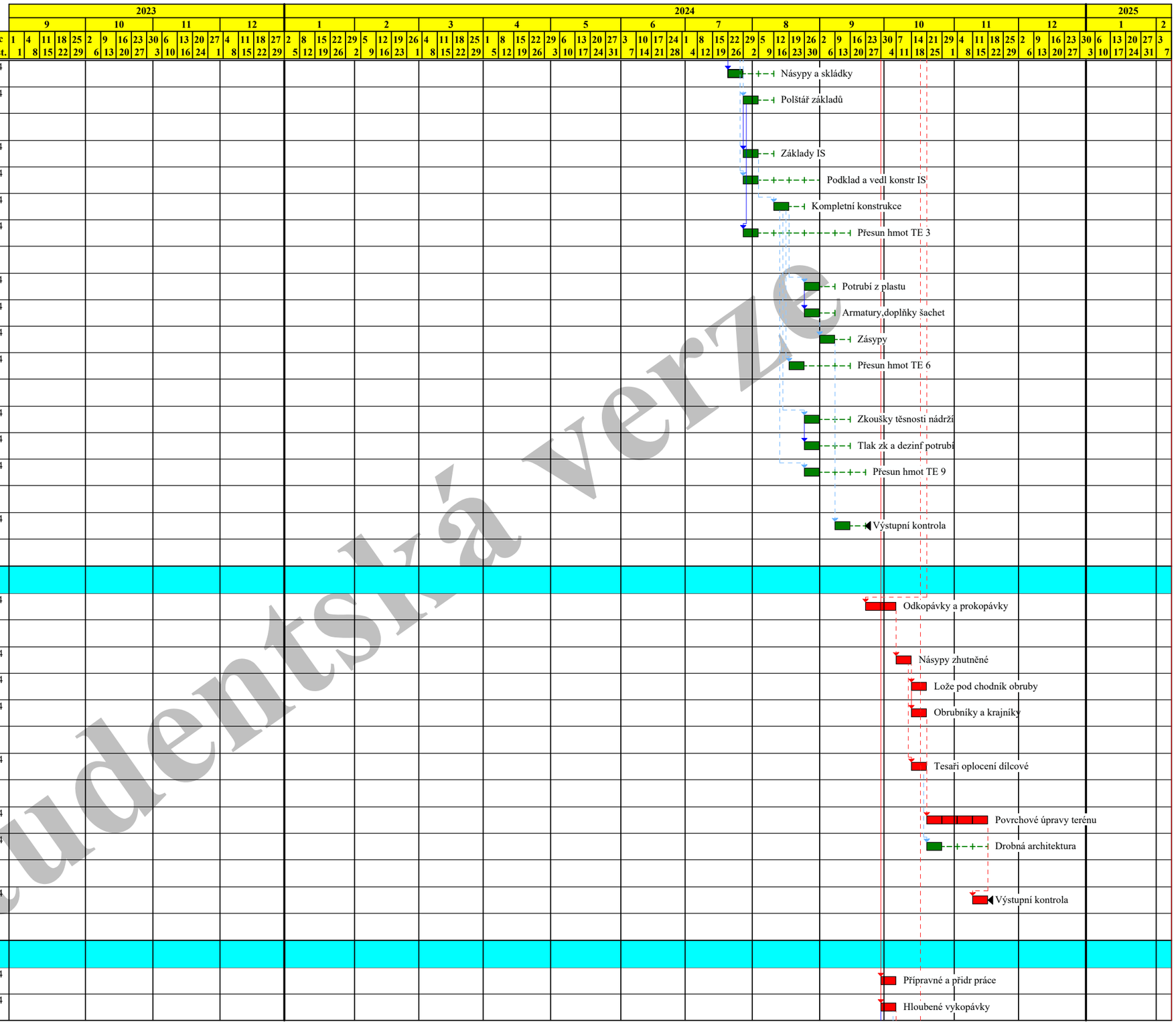


Studentská verze

Činnost: kritická - , zpožděná - , s rezervou - , rezerva - , milník - , vynucený termín - , hlavní vazba -

Zobrazení hlavních vazeb

| Index Dodav. | Název činnosti / Směnnost | Pracovníků | Doba [týd.] | Rez. | Začátek možný | Konec možný | Začátek přípust. | Konec přípust. |
|---|---|---|---|---|---|---|---|---|
| 140601 | PŘEMÍSTĚNÍ VÝKOPKU | 2 | 1 | 1 | 30.9.24 | 4.10.24 | 7.10.24 | 11.10.24 |
| / | 1 SO09 - VO | | | | | | | |
| 140701 | NÁSYPY A SKLÁDKY | 1 | 1 | 1 | 30.9.24 | 4.10.24 | 7.10.24 | 11.10.24 |
| / | 1 SO09 - VO | | | | | | | |
| 143304 | PODKLAD A VEDL KONSTR IS | 2 | 1 | 0 | 7.10.24 | 11.10.24 | 7.10.24 | 11.10.24 |
| / | 1 SO09 - VO | | | | | | | |
| 143859 | PŘESUN HMOT TE 3 | 3 | 1 | 1 | 7.10.24 | 11.10.24 | 14.10.24 | 18.10.24 |
| / | 1 SO09 - VO | | | | | | | |
| 146407 | SILNOPROUD OSTATNÍ | 2 | 1 | 2 | 14.10.24 | 18.10.24 | 29.10.24 | 1.11.24 |
| / | 1 SO09 - VO | | | | | | | |
| 146507 | SILNOPROUD VEDENÍ KAB CU | 2 | 1 | 0 | 14.10.24 | 18.10.24 | 14.10.24 | 18.10.24 |
| / | 1 SO09 - VO | | | | | | | |
| 146558 | VEŘEJ OSVĚTLENÍ STOŽÁRY | 3 | 1 | 0 | 21.10.24 | 25.10.24 | 21.10.24 | 25.10.24 |
| / | 1 SO09 - VO | | | | | | | |
| 146601 | ZÁSYPY | 2 | 1 | 1 | 21.10.24 | 25.10.24 | 29.10.24 | 1.11.24 |
| / | 1 SO09 - VO | | | | | | | |
| 146859 | PŘESUN HMOT TE 6 | 2 | 1 | 1 | 21.10.24 | 25.10.24 | 29.10.24 | 1.11.24 |
| / | 1 SO09 - VO | | | | | | | |
| 149980 | VÝSTUPNÍ KONTROLA | 1 | 1 | 0 | 29.10.24 | 1.11.24 | 29.10.24 | 1.11.24 |
| / | 1 SO09 - VO | | | | | | | |
| ***SO03 - Komunikac*** | | | | | | | | |
| 150201 | ODKOPÁVKY A PROKOPÁVKY | 3 | 1 | 0 | 7.10.24 | 11.10.24 | 7.10.24 | 11.10.24 |
| | 1 SO03 - Komunikac | | | | | | | |
| 153101 | NÁSYPY ZHUTNĚNÉ | 3 | 1 | 0 | 14.10.24 | 18.10.24 | 14.10.24 | 18.10.24 |
| | 1 SO03 - Komunikac | | | | | | | |
| 153155 | PODKLAD KOM SPOD VRSTVY | 3 | 1 | 0 | 14.10.24 | 18.10.24 | 14.10.24 | 18.10.24 |
| | 1 SO03 - Komunikac | | | | | | | |
| 153222 | PŘEDLOŽENÉ SCHODIŠTĚ | 2 | 1 | 0 | 14.10.24 | 18.10.24 | 14.10.24 | 18.10.24 |
| | 1 SO03 - Komunikac | | | | | | | |
| 153253 | SCHODIŠŤ STUPNĚ NA TERÉN | 3 | 1 | 0 | 29.10.24 | 1.11.24 | 29.10.24 | 1.11.24 |
| | 1 SO03 - Komunikac | | | | | | | |
| 153509 | OBRUBNÍKY A KRAJNÍKY | 2 | 1 | 0 | 11.11.24 | 15.11.24 | 11.11.24 | 15.11.24 |
| | 1 SO03 - Komunikac | | | | | | | |
| 153553 | PALISÁDY | 4 | 1 | 1 | 11.11.24 | 15.11.24 | 18.11.24 | 22.11.24 |
| | 1 SO03 - Komunikac | | | | | | | |
| 156205 | ŽIVIČNÝ KRYT KOMUNIKACE | 3 | 1 | 2 | 18.11.24 | 22.11.24 | 2.12.24 | 6.12.24 |
| | 1 SO03 - Komunikac | | | | | | | |
| 156305 | DLAŽBA KOMUNIKACE | 4 | 4 | 0 | 18.11.24 | 13.12.24 | 18.11.24 | 13.12.24 |
| | 1 SO03 - Komunikac | | | | | | | |
| 159359 | ODVODŇOVACÍ ŽLABY KOVOVÉ | 3 | 1 | 0 | 16.12.24 | 20.12.24 | 16.12.24 | 20.12.24 |
| | 1 SO03 - Komunikac | | | | | | | |
| 159725 | DOPRAVNÍ ZNAČKY SVISLÉ | 3 | 1 | 0 | 23.12.24 | 27.12.24 | 23.12.24 | 27.12.24 |
| | 1 SO03 - Komunikac | | | | | | | |
| 159759 | DOPRAVNÍ ZNAČKY VODOROV | 2 | 1 | 0 | 23.12.24 | 27.12.24 | 23.12.24 | 27.12.24 |
| | 1 SO03 - Komunikac | | | | | | | |
| 159801 | KONSTR NA KOMUNIKACÍCH | 3 | 1 | 1 | 16.12.24 | 20.12.24 | 23.12.24 | 27.12.24 |
| | 1 SO03 - Komunikac | | | | | | | |
| 159980 | VÝSTUPNÍ KONTROLA | 1 | 1 | 0 | 23.12.24 | 27.12.24 | 23.12.24 | 27.12.24 |
| / | 1 SO03 - Komunikac | | | | | | | |
| 160000 | PŘEDÁNÍ OBJEKTU | 0 | 1 | 0 | 3.2.25 | 3.2.25 | 3.2.25 | 3.2.25 |
| MILNIK | 1 | | | | | | | |

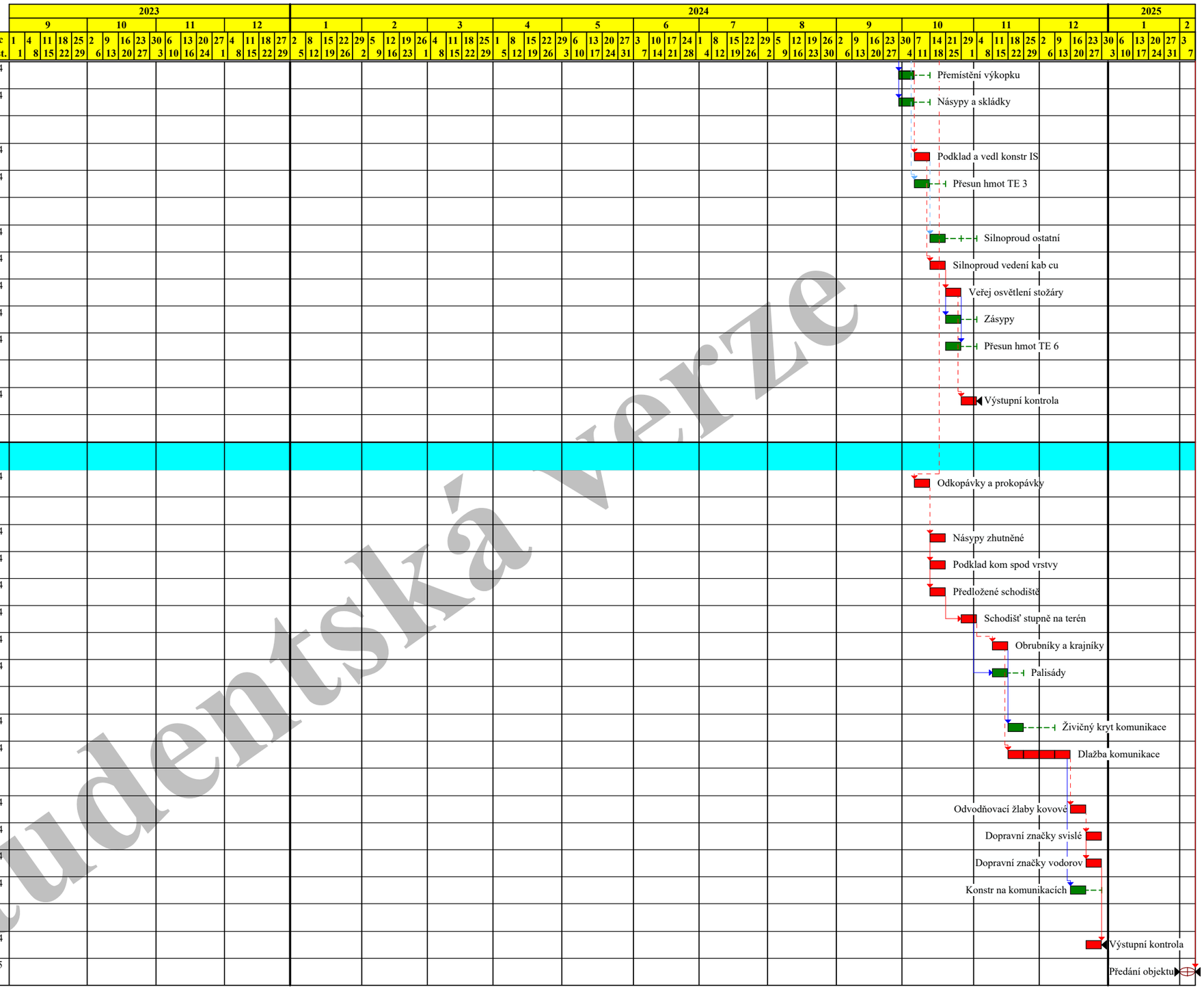


Studentská verze

Činnost: kritická - , zpožděná - , s rezervou - , rezerva - , milník - , vynucený termín - , hlavní vazba -