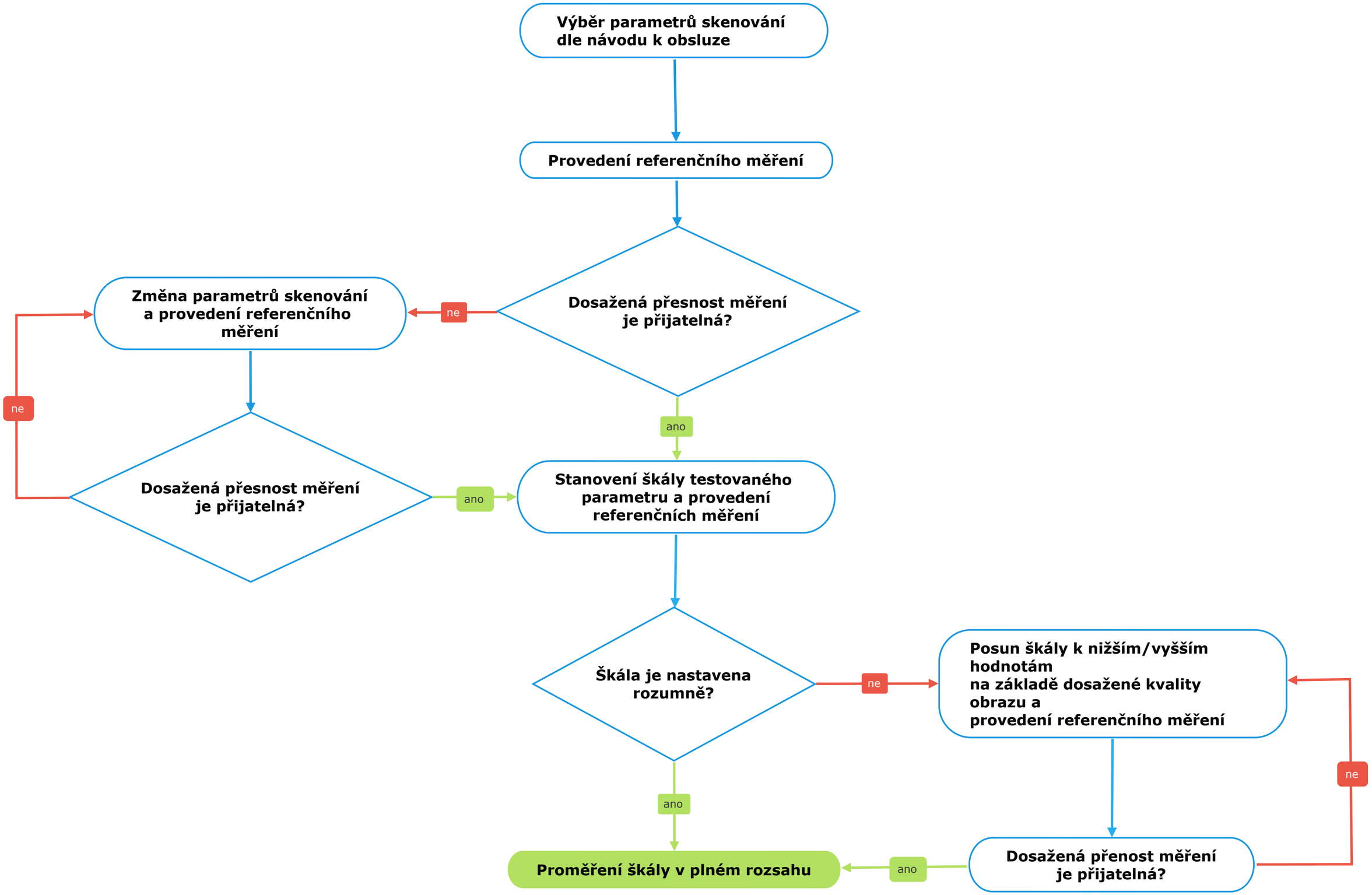
Výběr parametrů skenování dle návodu k obsluze
Provedení referenčního měření
Dosažená přesnost měření je přijatelná?
ne
Změna parametrů skenování a provedení referenčního měření
ne
Dosažená přesnost měření je přijatelná?
ano
ano
Stanovení škály testovaného parametru a provedení referenčních měření
Škála je nastavena rozumně?
ne
Posun škály k nižším/vyšším hodnotám na základě dosažené kvality obrazu a provedení referenčního měření
ne
Dosažená přenost měření je přijatelná?
ano
ano
Proměření škály v plném rozsahu