

LÝDIA KUBEKOVÁ
MASTERS DEGREE STUDY
SUMMER SEMESTER

DIPLOMOVÁ PRÁCA - DIPLOMA PROJECT
REGENERACE OBCE STEKNÍK - REGENERATION OF VILLAGE STEKNÍK
ŽATEC AND THE LANDSCAPE OF SAAZ HOPS, UNESCO WORLD HERITAGE SITE NOMINATED PROPERTY
ŽATECKÁ CHMELÁŘSKÁ KRAJINA, SAAZ HOPS REGION, CZECH REPUBLIC

DESIGN STUDIO EFLER(EFLER - TOMSA - STOČES)
DEPARTMENT OF ARCHITECTURAL CONSERVATION
FACULTY OF ARCHITECTURE - CTU IN PRAGUE

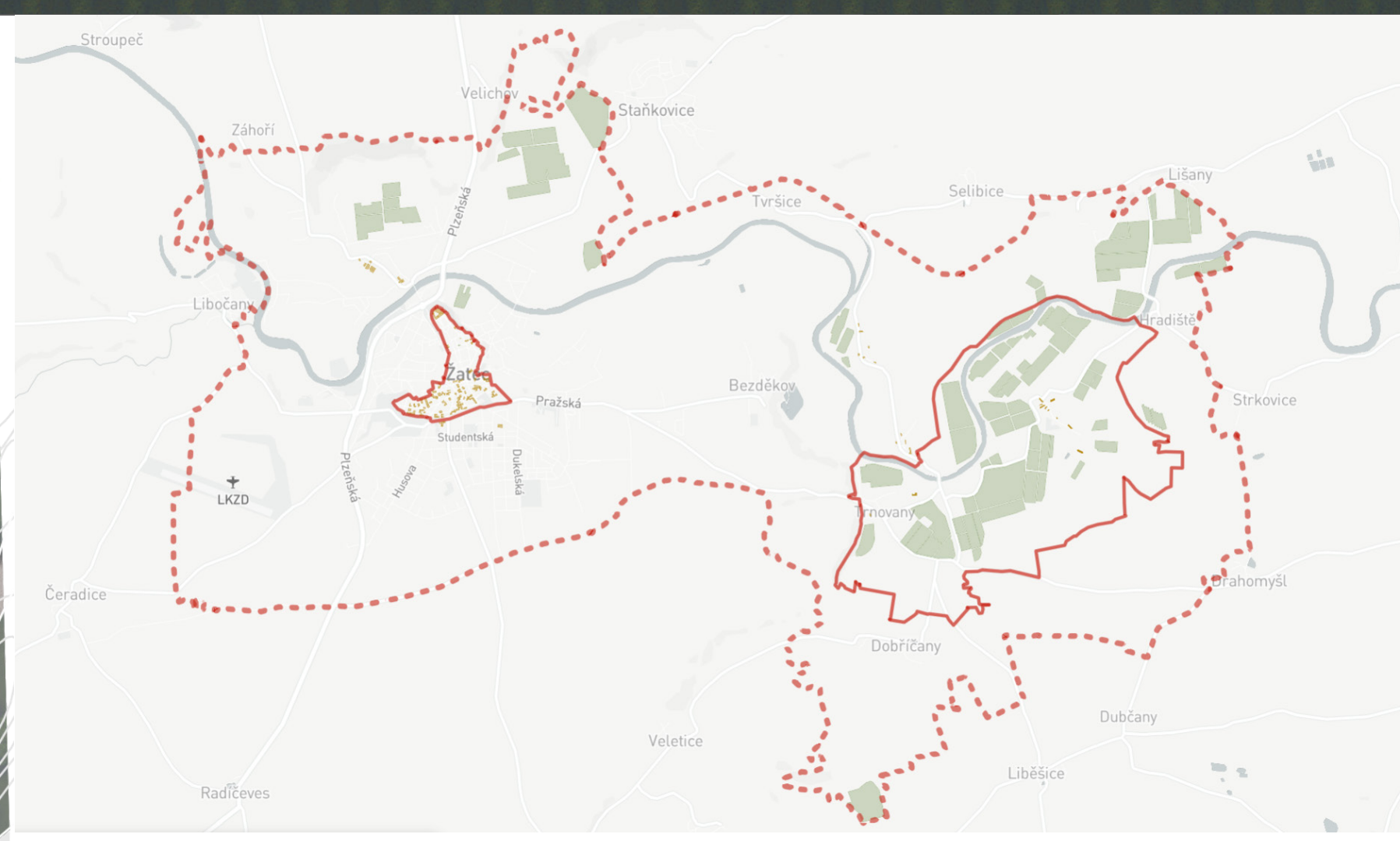
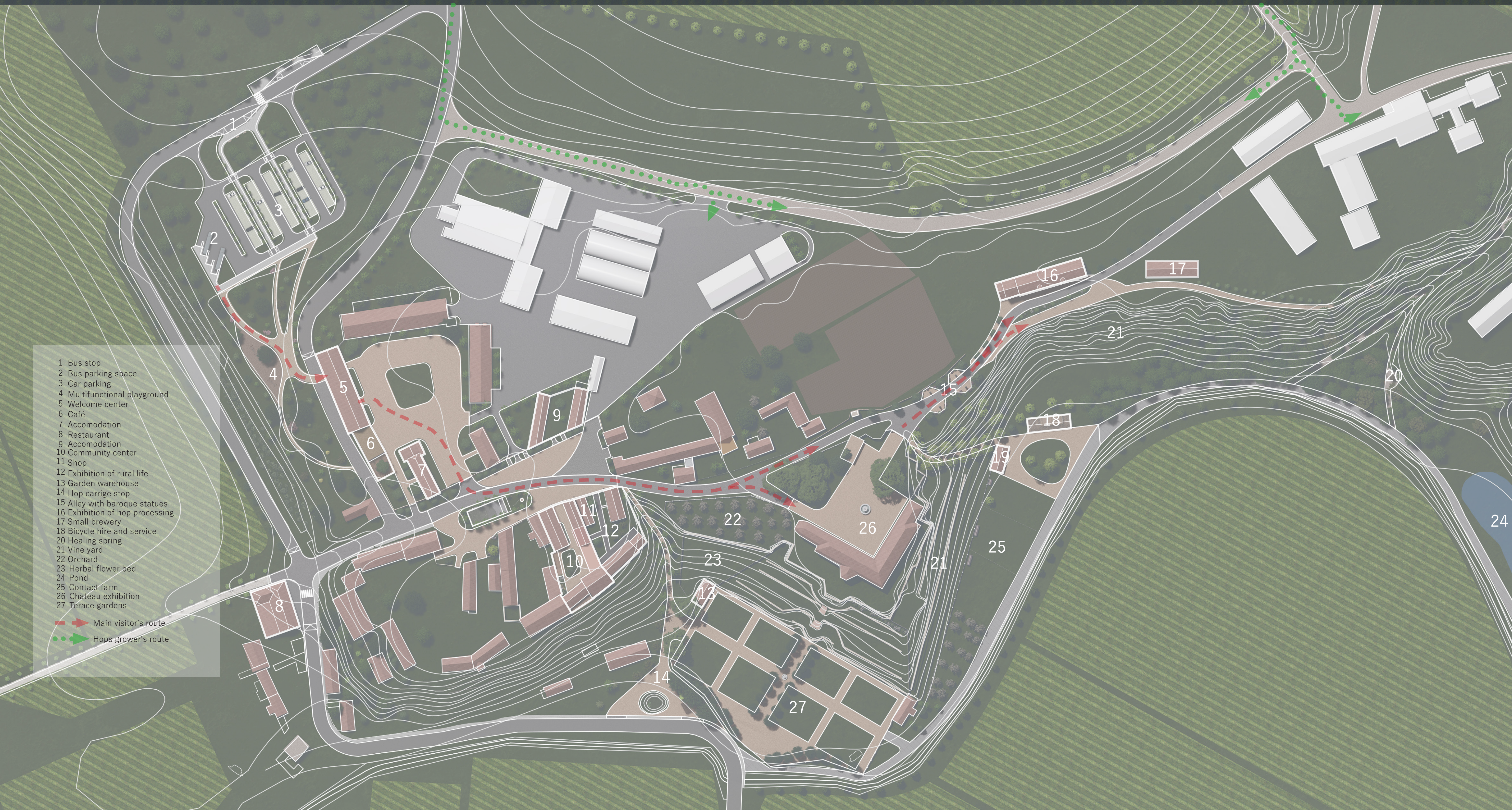

Chmelářská oblast Žatecko, v které se Stekník nachází, se aktuálně uchází o zápis na seznam světového dědictví UNESCO. Cieľom tohto návrhu je prispieť k tomu, aby sa v tomto regióne udržali a rozvíjali sa tradičné remeslá a služby súvisiace s úspešným zberom.
Predmetom návrhu je regenerácia centra obce ako centra okolitých chmelárskej krajiny.
Návrh sa venuje primárne verejným priestorom a riešeniu dopravnej situácie v obci. Bližšie sa venuje návrhu a vytvárania z nej reprezentatívneho centra.
Návrhuje objekt návštevníckeho centra s prídavnými nádvoriami, ktoré slúžia ako vstupná brána pre návštevníkov veľkých Stekníka. Hľadá nové využitia objektov, ktorým v súčasnosti funkcia chýba alebo chátrajú. Prepojuje návštevnícku a barokovú sýpku ako súčasť jednotnej osi.
Utvára podmienky pre rozvojom dopravy, rieši problém parkovacej kapacity a trasy pre odľahčenie centra obce.

