CONTEC - Časový graf akce: 00030000 Sportovní hala Lysá nad Labem

9.1.23

Zobrazení hlavních vazeb

Index Dodav.	Název činnosti Směnnost	Pracovníků	Množství [M. j.]	Cena [TKč]	Norma času [Nh/m. j.]	Pracnost [Nh]	Doba [týd.]	Rez.	Začátek možný	Konec možný	Začátek přípust.	Konec přípust.
MILNIK												
1 MILNIK	PREDANI STAVENISTE 1 MILNIK	0	0,0	0,00	0,000	0	1	0	2.1.23	2.1.23	2.1.23	2.1.23
301	HLOUBENÉ VYKOPÁVKY 1 SO 03 Kanal.prip	3	126,6 M3	25,14	0,290	37	1	0	2.1.23	6.1.23	2.1.23	6.1.23
501	PAŽENÍ 1 SO 03 Kanal.prip	2	224,5 M2	53,89	0,540	121	2	0	2.1.23	13.1.23	2.1.23	13.1.23
601	PŘEMÍSTĚNÍ VÝKOPKU 1 SO 03 Kanal.prip	2	122,4 M3	16,17	0,120	15	1	1	2.1.23	6.1.23	9.1.23	13.1.23
701	NÁSYPY A SKLÁDKY 1 SO 03 Kanal.prip	1	126,6 M3	36,90	0,010	1	1	1	2.1.23	6.1.23	9.1.23	13.1.23
3104	PODKLAD A VEDL KONSTR IS 1 SO 03 Kanal.prip	2	50,3 M2	13,93	0,290	15	1	0	9.1.23	13.1.23	9.1.23	13.1.23
3408	ŠACHTY NA POTRUBÍ 1 SO 03 Kanal.prip	3	1,0 KS	54,12	82,500	83	1	0	16.1.23	20.1.23	16.1.23	20.1.23
6278	POTRUBÍ Z PLASTU 1 SO 03 Kanal.prip	3	103,4 M	69,62	0,840	87	1	0	23.1.23	27.1.23	23.1.23	27.1.23
6508	ARMATURY,DOPLŇKY ŠACHET 1 SO 03 Kanal.prip	2	22,0 KS	105,09	3,220	71	1	1	30.1.23	3.2.23	6.2.23	10.2.23
6859	PŘESUN HMOT TE 6 1 SO 03 Kanal.prip	2	96780,0 KČ	96,78	0,002	184	2	1	23.1.23	3.2.23	30.1.23	10.2.23
9108	TLAK ZK A DEZINF POTRUBÍ 1 SO 03 Kanal.prip	2	103,4 M	11,99	0,300	31	1	0	30.1.23	3.2.23	30.1.23	3.2.23
9401	OBSYPY A ZÁSYPY POTRUBÍ 1 SO 03 Kanal.prip	4	47,0 M3	13,69	0,760	36	1	0	6.2.23	10.2.23	6.2.23	10.2.23
9980 /	VÝSTUPNÍ KONTROLA 1 SO 03 Kanal.prip	1	0,0	0,00	0,001	40	1	0	13.2.23	17.2.23	13.2.23	17.2.23
SO 04 Dest.kanal												
10301	HLOUBENÉ VYKOPÁVKY 1 SO 04 Dest.kanal	3	1707,6 M3	339,16	0,190	324	3	0	2.1.23	20.1.23	2.1.23	20.1.23
10501	PAŽENÍ 1 SO 04 Dest.kanal	2	683,3 M2	163,99	0,540	369	5	1	2.1.23	3.2.23	9.1.23	10.2.23
10601	PŘEMÍSTĚNÍ VÝKOPKU 1 SO 04 Dest.kanal	2	1911,4 M3	252,47	0,120	229	3	4	2.1.23	20.1.23	30.1.23	17.2.23
10701	NÁSYPY A SKLÁDKY 1 SO 04 Dest.kanal	1	1247,0 M3	363,59	0,010	12	1	4	2.1.23	6.1.23	30.1.23	3.2.23
13104	PODKLAD A VEDL KONSTR IS 1 SO 04 Dest.kanal	2	307,2 M2	85,09	0,290	89	1	1	23.1.23	27.1.23	30.1.23	3.2.23
13303	DROBNÉ ZÁKLADY 1 SO 04 Dest.kanal	3	20,9 M3	152,90	14,000	292	2	1	30.1.23	10.2.23	6.2.23	17.2.23
13408	ŠACHTY NA POTRUBÍ 1 SO 04 Dest.kanal	6	9,0 KS	487,08	82,500	743	3	1	30.1.23	17.2.23	6.2.23	24.2.23
13602	JÍMKY A PODLAHOVÉ VPUSTI 1 SO 04 Dest.kanal	3	5,0 KS	41,54	14,800	74	1	4	23.1.23	27.1.23	20.2.23	24.2.23
16278	POTRUBÍ Z PLASTU 1 SO 04 Dest.kanal	3	154,6 M	104,20	0,840	130	1	1	20.2.23	24.2.23	27.2.23	3.3.23
16508	ARMATURY,DOPLŇKY ŠACHET 1 SO 04 Dest.kanal	2	46,0 KS	219,74	3,220	148	2	1	27.2.23	10.3.23	6.3.23	17.3.23
16859	PŘESUN HMOT TE 6 1 SO 04 Dest.kanal	4	235720,0 KČ	235,72	0,002	458	3	4	20.2.23	10.3.23	20.3.23	7.4.23
19108	TLAK ZK A DEZINF POTRUBÍ 1 SO 04 Dest.kanal	2	161,0 M	18,68	0,300	48	1	1	27.2.23	3.3.23	6.3.23	10.3.23
19401	OBSYPY A ZÁSYPY POTRUBÍ 1 SO 04 Dest.kanal	4	279,9 M3	81,44	0,760	213	1	1	6.3.23	10.3.23	13.3.23	17.3.23

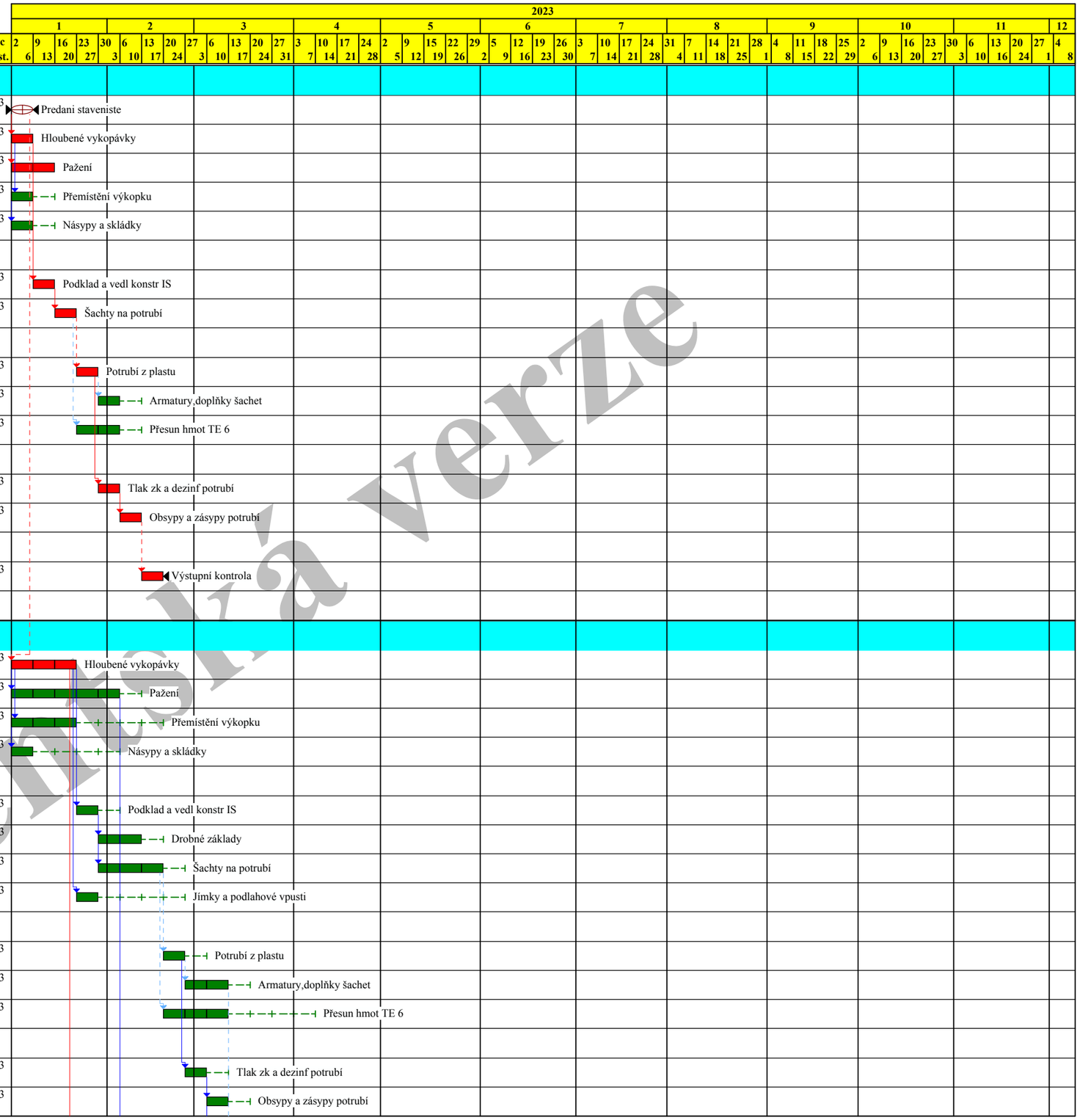

Studentská verze

Činnost: kritická - , zpožděná - , s rezervou - , rezerva - , milník - , vynucený termín - , hlavní vazba -

9.1.23

Zobrazení hlavních vazeb

Index Dodav.	Název činnosti / Směnnost	Pracovníků	Množství [M. j.]	Cena [TKč]	Norma času [Nh/m. j.]	Pracnost [Nh]	Doba [týd.]	Rez.	Začátek možný	Konec možný	Začátek připust.	Konec připust.
19801	POVRCHOVÉ ÚPRAVY TERÉNU 1 SO 04 Dest.kanal	2	48,8 M2	24,72	0,620	30	1	2	6.3.23	10.3.23	20.3.23	24.3.23
19980	VÝSTUPNÍ KONTROLA / 1 SO 04 Dest.kanal	1	0,0	0,00	0,001	40	1	1	13.3.23	17.3.23	20.3.23	24.3.23
SO 02 Vod.pripoj												
20301	HLOUBENÉ VYKOPÁVKY 1 SO 02 Vod.pripoj	3	70,6 M3	14,03	0,290	20	1	0	23.1.23	27.1.23	23.1.23	27.1.23
20501	PAŽENÍ / 1 SO 02 Vod.pripoj	2	84,7 M2	20,32	0,540	46	1	1	6.2.23	10.2.23	13.2.23	17.2.23
20601	PŘEMÍSTĚNÍ VÝKOPKU 1 SO 02 Vod.pripoj	2	70,6 M3	9,33	0,120	8	1	4	23.1.23	27.1.23	20.2.23	24.2.23
20701	NÁSYPY A SKLÁDKY 1 SO 02 Vod.pripoj	1	70,6 M3	20,59	0,010	1	1	2	6.2.23	10.2.23	20.2.23	24.2.23
23104	PODKLAD A VEDL KONSTR IS 1 SO 02 Vod.pripoj	2	14,6 M2	4,04	0,290	4	1	1	13.2.23	17.2.23	20.2.23	24.2.23
23303	ZÁKLADY IS 1 SO 02 Vod.pripoj	3	2,4 M3	10,72	3,510	9	1	1	20.2.23	24.2.23	27.2.23	3.3.23
23808	ŠACHTY NA POTRUBÍ 1 SO 02 Vod.pripoj	3	1,0 KS	54,12	82,500	83	1	2	20.2.23	24.2.23	6.3.23	10.3.23
26158	POTRUBÍ LITINOVÉ 1 SO 02 Vod.pripoj	4	42,0 M	89,54	2,140	90	1	1	6.3.23	10.3.23	13.3.23	17.3.23
26178	POTRUBÍ Z PLASTU 1 SO 02 Vod.pripoj	3	45,6 M	30,76	0,840	38	1	1	6.3.23	10.3.23	13.3.23	17.3.23
26608	ARMATURY,DOPLŇKY ŠACHET 1 SO 02 Vod.pripoj	2	16,0 KS	76,43	3,220	52	1	1	13.3.23	17.3.23	20.3.23	24.3.23
29501	OBSYPY A ZÁSYPY POTRUBÍ / 1 SO 02 Vod.pripoj	4	6,6 M3	1,91	0,760	5	1	1	13.3.23	17.3.23	20.3.23	24.3.23
29980	VÝSTUPNÍ KONTROLA // 1 SO 02 Vod.pripoj	1	0,0	0,00	0,001	40	1	1	13.3.23	17.3.23	20.3.23	24.3.23
SO 07 Silnoproud												
30101	PŘÍPRAVNÉ A PŘIDR PRÁCE 1 SO 07 Silnoproud	2	33,6 M2	2,80	0,280	9	1	1	30.1.23	3.2.23	6.2.23	10.2.23
30301	HLOUBENÉ VYKOPÁVKY 1 SO 07 Silnoproud	3	36,5 M3	7,26	0,290	11	1	1	30.1.23	3.2.23	6.2.23	10.2.23
30601	PŘEMÍSTĚNÍ VÝKOPKU 1 SO 07 Silnoproud	2	7,0 M3	0,92	0,120	1	1	2	30.1.23	3.2.23	13.2.23	17.2.23
30701	NÁSYPY A SKLÁDKY 1 SO 07 Silnoproud	1	2,8 M3	0,83	0,010	0	1	2	30.1.23	3.2.23	13.2.23	17.2.23
33104	PODKLAD A VEDL KONSTR IS 1 SO 07 Silnoproud	2	37,2 M2	10,32	0,290	11	1	1	6.2.23	10.2.23	13.2.23	17.2.23
33403	KOMPLETNÍ KONSTRUKCE 1 SO 07 Silnoproud	4	2,1 M3	21,11	14,500	30	1	1	13.2.23	17.2.23	20.2.23	24.2.23
33859	PŘESUN HMOT TE 3 1 SO 07 Silnoproud	3	3718,1 KČ	3,72	0,002	7	1	4	6.2.23	10.2.23	6.3.23	10.3.23
36207	SILNOPROUD VEDENÍ KAB CU 1 SO 07 Silnoproud	2	105,0 M	39,59	0,100	11	1	1	27.2.23	3.3.23	6.3.23	10.3.23
36508	ARMATURY,DOPLŇKY ŠACHET 1 SO 07 Silnoproud	2	1,0 KS	4,78	3,220	3	1	1	27.2.23	3.3.23	6.3.23	10.3.23
36601	ZÁSYPY 1 SO 07 Silnoproud	2	32,4 M3	5,81	0,480	16	1	1	6.3.23	10.3.23	13.3.23	17.3.23
36859	PŘESUN HMOT TE 6 1 SO 07 Silnoproud	2	1388,9 KČ	1,39	0,002	3	1	3	27.2.23	3.3.23	20.3.23	24.3.23

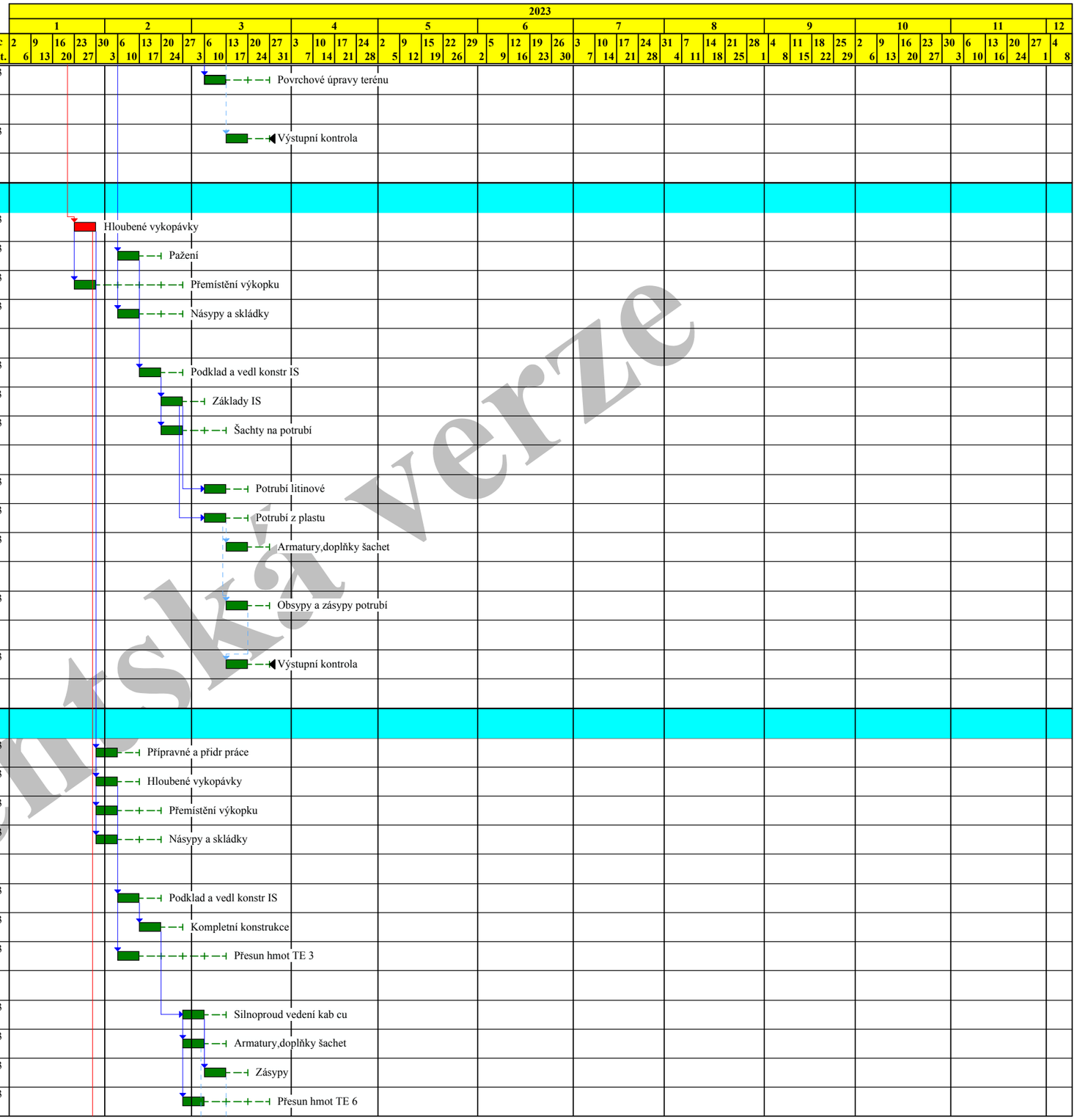

Studentská verze

Činnost: kritická - , zpožděná - , s rezervou - , rezerva - , milník - , vynucený termín - , hlavní vazba -

Zobrazení hlavních vazeb

Index Dodav.	Název činnosti / Směnnost	Pracovníků	Množství [M. j.]	Cena [TKč]	Norma času [Nh/m. j.]	Pracnost [Nh]	Doba [týd.]	Rez.	Začátek možný	Konec možný	Začátek přípust.	Konec přípust.
39859	PŘESUN HMOT TE 9	2	209,9	0,21	0,002	0	1	2	6.3.23	10.3.23	20.3.23	24.3.23
	1 SO 07 Silnoproud		KČ									
39980	VÝSTUPNÍ KONTROLA	1	0,0	0,00	0,001	40	1	1	13.3.23	17.3.23	20.3.23	24.3.23
	1 SO 07 Silnoproud											
SO 05 Plyn.prip												
40101	PŘÍPRAVNÉ A PŘIDR PRÁCE	2	6,3	0,53	0,280	2	1	0	30.1.23	3.2.23	30.1.23	3.2.23
	1 SO 05 Plyn.prip		M2									
40201	ODKOPÁVKY A PROKOPÁVKY	3	1,6	0,15	0,180	0	1	0	30.1.23	3.2.23	30.1.23	3.2.23
	1 SO 05 Plyn.prip		M3									
40301	HLOUBENÉ VYKOPÁVKY	3	79,0	15,69	0,290	23	1	0	30.1.23	3.2.23	30.1.23	3.2.23
	1 SO 05 Plyn.prip		M3									
40501	PAŽENÍ	2	287,1	68,90	0,540	155	2	2	30.1.23	10.2.23	13.2.23	24.2.23
	1 SO 05 Plyn.prip		M2									
40601	PŘEMÍSTĚNÍ VÝKOPKU	2	79,0	10,43	0,120	9	1	2	30.1.23	3.2.23	13.2.23	17.2.23
	1 SO 05 Plyn.prip		M3									
40701	NÁSYPY A SKLÁDKY	1	79,0	23,04	0,010	1	1	2	30.1.23	3.2.23	13.2.23	17.2.23
	1 SO 05 Plyn.prip		M3									
40900	OSTATNÍ PRÁCE TE 0	2	500,0	500,00	0,200	100	1	1	6.2.23	10.2.23	13.2.23	17.2.23
	1 SO 05 Plyn.prip		TKČ									
43104	ÚPR PODLOŽÍ A ZÁKL SPÁRY	2	7,6	3,96	0,550	4	1	1	6.2.23	10.2.23	13.2.23	17.2.23
	1 SO 05 Plyn.prip		M2									
43508	ŠACHTY NA POTRUBÍ	3	1,0	54,12	82,500	83	1	1	13.2.23	17.2.23	20.2.23	24.2.23
/	1 SO 05 Plyn.prip		KS									
46108	POTRUBÍ Z PLASTU	3	131,4	88,54	0,840	110	1	1	20.2.23	24.2.23	27.2.23	3.3.23
	1 SO 05 Plyn.prip		M									
46258	ARMATURY,DOPLŇKY ŠACHET	2	14,0	66,88	3,220	45	1	1	27.2.23	3.3.23	6.3.23	10.3.23
	1 SO 05 Plyn.prip		KS									
46859	PŘESUN HMOT TE 6	2	12890,0	12,89	0,002	25	1	3	20.2.23	24.2.23	13.3.23	17.3.23
	1 SO 05 Plyn.prip		KČ									
49108	TLAK ZK A DEZINF POTRUBÍ	2	1,0	0,12	0,300	0	1	2	27.2.23	3.3.23	13.3.23	17.3.23
	1 SO 05 Plyn.prip		M									
49501	OBSYPY A ZÁSYPY POTRUBÍ	4	22,9	6,65	0,760	17	1	1	6.3.23	10.3.23	13.3.23	17.3.23
	1 SO 05 Plyn.prip		M3									
49980	VÝSTUPNÍ KONTROLA	1	0,0	0,00	0,001	40	1	1	6.3.23	10.3.23	13.3.23	17.3.23
/	1 SO 05 Plyn.prip											
SO01 Hl. Objekt												
50201	ODKOPÁVKY A PROKOPÁVKY	6	9193,3	855,35	0,120	1103	5	1	30.1.23	3.3.23	6.2.23	10.3.23
	1 SO01 Hl. Objekt		M3									
50301	HLOUBENÉ VYKOPÁVKY	1	38,7	7,68	0,290	11	4	0	6.2.23	3.3.23	6.2.23	3.3.23
	1 SO01 Hl. Objekt		M3									
50601	PŘEMÍSTĚNÍ VÝKOPKU	3	3720,1	491,37	0,120	446	4	5	6.2.23	3.3.23	13.3.23	7.4.23
	1 SO01 Hl. Objekt		M3									
50701	NÁSYPY A SKLÁDKY	1	7177,7	2092,78	0,010	72	2	7	6.2.23	17.2.23	27.3.23	7.4.23
	1 SO01 Hl. Objekt		M3									
51502	ZÁKLADY	8	606,3	2979,12	3,610	2189	7	0	20.2.23	7.4.23	20.2.23	7.4.23
	1 SO01 Hl. Objekt		M3									
51606	PODKL VRSTVY SPOD STAVBY	3	202,0	95,14	0,590	119	3	0	3.4.23	21.4.23	3.4.23	21.4.23
	1 SO01 Hl. Objekt		M2									
51657	IZOL PROTI ZEMNÍ VLH VOD	5	7517,2	984,75	0,100	752	4	0	17.4.23	12.5.23	17.4.23	12.5.23
	1 SO01 Hl. Objekt		M2									
51704	PODKLAD LEŽ KANALIZACE	1	253,4	78,31	0,330	84	2	7	20.2.23	3.3.23	10.4.23	21.4.23
	1 SO01 Hl. Objekt		M2									
51757	KANALIZACE LEŽATÁ	2	251,5	292,78	1,180	297	4	6	6.3.23	31.3.23	17.4.23	12.5.23
KANAL	1 SO01 Hl. Objekt		M									

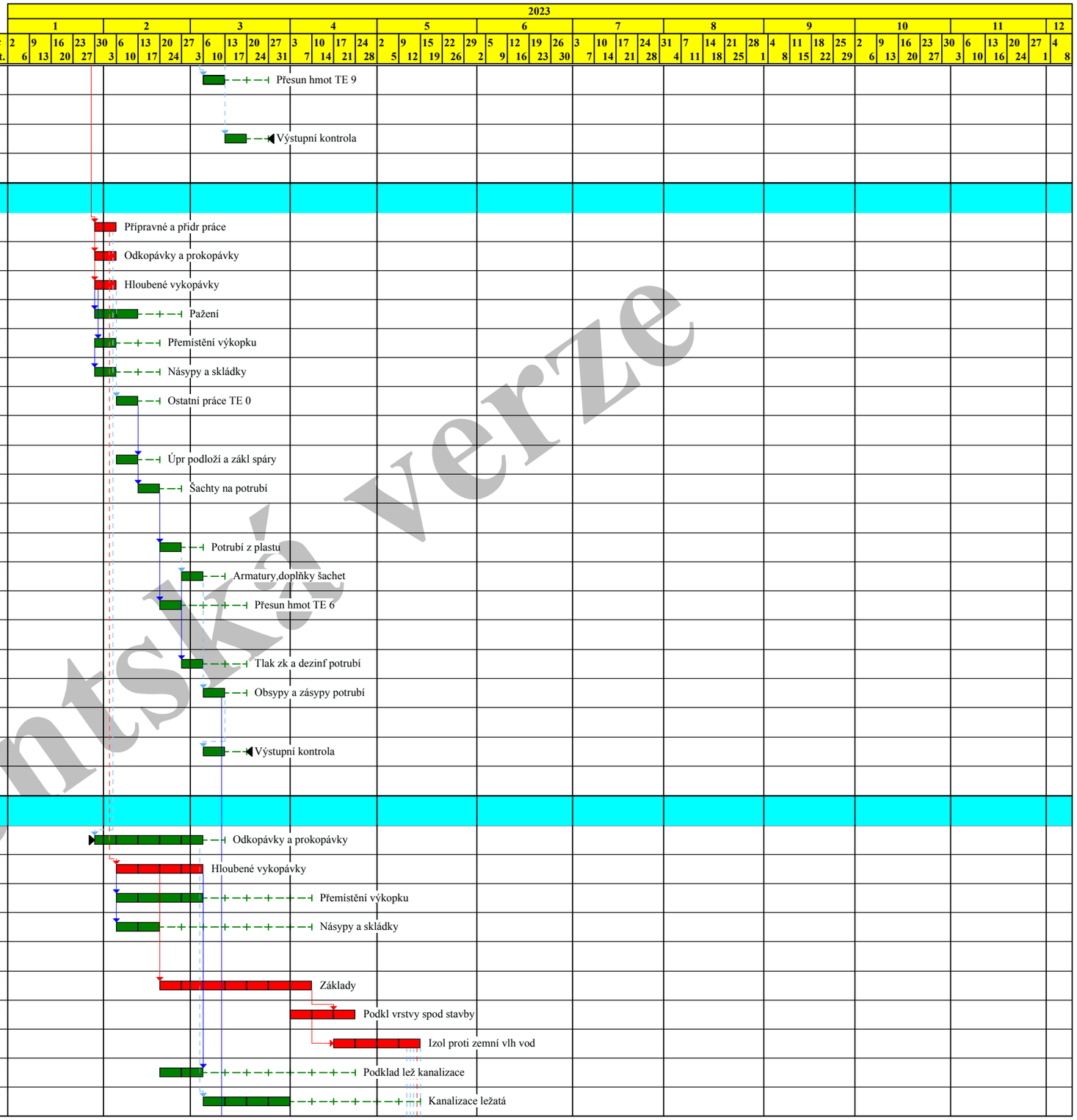

Studentská verze

Činnost: kritická - , zpožděná - , s rezervou - , rezerva - , milník - , vynucený termín - , hlavní vazba -

9.1.23

Zobrazení hlavních vazeb

Index Dodav.	Název činnosti Směnnost	Pracovníků	Množství [M. j.]	Cena [TKč]	Norma času [Nh/m. j.]	Pracnost [Nh]	Doba [týd.]	Rez.	Začátek možný	Konec možný	Začátek připust.	Konec připust.
51900	OBSYPY A ZÁSYPY POTRUBÍ 1 SO01 Hl. Objekt	2	91,0 M3	26,49	0,760	69	2	11	13.3.23	24.3.23	29.5.23	9.6.23
52607	IZOL PROTI ZEMNÍ VLH SVI 1 SO01 Hl. Objekt	1	773,2 M2	121,38	0,140	108	2	5	15.5.23	26.5.23	19.6.23	30.6.23
52702	TRATIVODY 1 SO01 Hl. Objekt	2	714,0 M	140,66	0,210	150	2	5	29.5.23	9.6.23	3.7.23	14.7.23
53103	ZDI NOSNÉ 1 SO01 Hl. Objekt	7	548,2 M3	2404,74	4,180	2291	8	0	15.5.23	7.7.23	15.5.23	7.7.23
53253	SLOUPY A PILÍŘE 1 SO01 Hl. Objekt	3	47,0 M3	601,64	22,700	1068	8	2	15.5.23	7.7.23	29.5.23	21.7.23
53307	STROPY 1 SO01 Hl. Objekt	13	2997,5 M2	7589,63	1,580	4736	9	0	12.6.23	11.8.23	12.6.23	11.8.23
53504	SCHODIŠTĚ 1 SO01 Hl. Objekt	1	114,4 M2	388,77	4,490	514	9	2	29.5.23	28.7.23	12.6.23	11.8.23
53603	KOMPLETNÍ KONSTRUKCE 1 SO01 Hl. Objekt	2	8,7 M3	89,42	14,500	126	2	5	29.5.23	9.6.23	3.7.23	14.7.23
53759	TĚŽKÉ PROSTOROVÉ LEŠENÍ 1 SO01 Hl. Objekt	4	11011,7 M3	2686,85	0,230	2533	10	4	15.5.23	21.7.23	12.6.23	18.8.23
53859	PŘESUN HMOT TE 3 1 SO01 Hl. Objekt	3	733070,0 KČ	733,07	0,002	1289	10	10	15.5.23	21.7.23	24.7.23	29.9.23
54107	TESAŘI ZASTŘEŠENÍ,KROV 1 SO01 Hl. Objekt	8	2598,9 M2	2203,89	1,220	3171	10	0	10.7.23	15.9.23	10.7.23	15.9.23
54407 KANAL	KANALIZACE STREŠNÍ PRVKY 1 SO01 Hl. Objekt	1	10,0 KS	12,43	0,270	3	2	0	18.9.23	29.9.23	18.9.23	29.9.23
54429	DOPLŇKY STŘECH,ODVĚTRÁNÍ 1 SO01 Hl. Objekt	2	30,0 M	62,31	4,020	121	2	0	18.9.23	29.9.23	18.9.23	29.9.23
54457	TEPELNÁ IZOLACE STŘECH 1 SO01 Hl. Objekt	2	1231,0 M2	716,44	0,170	209	3	3	28.8.23	15.9.23	18.9.23	6.10.23
54506	NÁSYPY A MAZANINY STŘECH 1 SO01 Hl. Objekt	2	661,0 M2	220,77	0,290	192	2	1	18.9.23	29.9.23	25.9.23	6.10.23
54527 /VZT	STROJNÍ VYBAVENÍ VZT 1 SO01 Hl. Objekt	2	63,0 KS	918,54	2,440	154	2	1	18.9.23	29.9.23	25.9.23	6.10.23
54557	POVLAKOVÉ KRYTINY STŘECH 1 SO01 Hl. Objekt	7	8613,9 M2	5564,59	0,250	2153	8	0	18.9.23	10.11.23	18.9.23	10.11.23
54657 /SILNO	HROMOSVOD STREŠNÍ ČÁST 1 SO01 Hl. Objekt	1	59,5 M	28,86	0,540	32	5	0	9.10.23	10.11.23	9.10.23	10.11.23
54707	ZÁMEČNÍCI STŘEŠNÍ PRVKY 1 SO01 Hl. Objekt	2	1215,5 KG	125,20	0,130	158	2	3	2.10.23	13.10.23	23.10.23	3.11.23
54807	KLEMPÍŘI STŘEŠNÍ PRVKY 1 SO01 Hl. Objekt	3	255,4 M2	322,06	1,130	289	2	2	30.10.23	10.11.23	13.11.23	24.11.23
55123	PŘÍČKY A STĚNY VÝPLŇOVÉ 1 SO01 Hl. Objekt	3	337,6 M2	212,33	0,660	223	2	0	14.8.23	25.8.23	14.8.23	25.8.23
55157	OSTATNÍ BOURACÍ PRÁCE 1 SO01 Hl. Objekt	3	18,0 M3	150,73	37,600	677	6	2	17.7.23	25.8.23	31.7.23	8.9.23
55187	PŘÍČKY A PODHL SÁDROKART 1 SO01 Hl. Objekt	4	1076,0 M2	1000,65	1,150	1237	8	4	5.6.23	28.7.23	3.7.23	25.8.23
55224	STROPNÍ PODHLEDY 1 SO01 Hl. Objekt	2	196,1 M2	176,06	0,870	171	2	1	14.8.23	25.8.23	21.8.23	1.9.23
55254	PŘEDLOŽENÉ SCHODIŠTĚ 1 SO01 Hl. Objekt	4	65,4 M2	236,44	4,190	274	2	5	5.6.23	16.6.23	10.7.23	21.7.23
55327	ZÁMEČ VÝPL OTV,OBV PLÁŠŤ 1 SO01 Hl. Objekt	6	1212,5 M2	11280,70	1,360	1649	7	0	10.7.23	25.8.23	10.7.23	25.8.23
55507 KANAL	KANALIZACE VNITŘNÍ 1 SO01 Hl. Objekt	2	274,5 M	263,20	1,110	305	4	8	12.6.23	7.7.23	7.8.23	1.9.23
55527 VODA	VODOVOD ROZV A ARMATURY 1 SO01 Hl. Objekt	5	475,7 M	440,04	1,300	618	3	6	3.7.23	21.7.23	14.8.23	1.9.23
55557 PLYN	PLYNOVOD ROZV A ARMATURY 1 SO01 Hl. Objekt	1	19,7 M	17,38	0,870	17	2	1	14.8.23	25.8.23	21.8.23	1.9.23
55587 /ZARPR	ZAŘ PŘEDMĚTY ZABUDOVANÉ 1 SO01 Hl. Objekt	1	27,0 KPL	571,05	2,970	80	2	5	21.8.23	1.9.23	25.9.23	6.10.23
55607 UT	ROZVODY ÚT VNITŘNÍ 1 SO01 Hl. Objekt	3	921,4 M	604,46	0,700	645	5	4	24.7.23	25.8.23	21.8.23	22.9.23
55627 UT	ARMATURY ÚT 1 SO01 Hl. Objekt	1	106,0 KS	138,44	0,360	38	2	5	14.8.23	25.8.23	18.9.23	29.9.23
55647 /UT	OTOPNÁ TĚLESA 1 SO01 Hl. Objekt	2	255,0 KS	1053,91	1,510	385	5	8	24.7.23	25.8.23	18.9.23	20.10.23

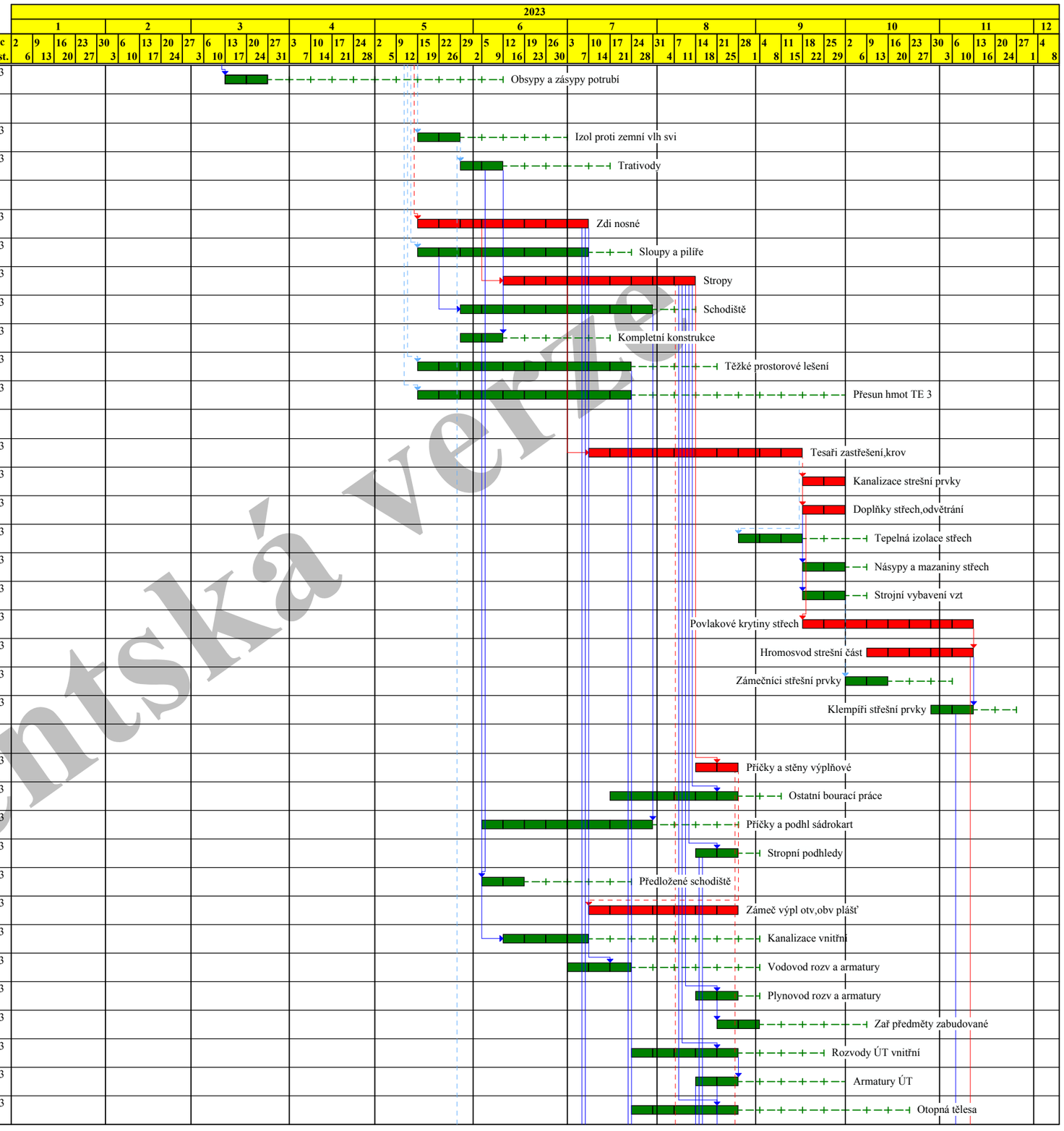

Studentská verze

Činnost: kritická - , zpožděná - , s rezervou - , rezerva - , milník - , vynucený termín - , hlavní vazba -

Zobrazení hlavních vazeb

Index Dodav.	Název činnosti Směnnost	Pracovníků	Množství [M. j.]	Cena [TKč]	Norma času [Nh/m. j.]	Pracnost [Nh]	Doba [týd.]	Rez.	Začátek možný	Konec možný	Začátek připust.	Konec připust.
55657 /UT	TEPELNÁ IZOLACE POTRUBÍ 1 SO01 Hl. Objekt	2	243,6 M2	160,80	0,880	214	3	7	14.8.23	1.9.23	2.10.23	20.10.23
55667 /UT	KOTELNÝ ÚT 1 SO01 Hl. Objekt	2	1485,1 KG	1483,64	0,190	282	4	5	21.8.23	15.9.23	25.9.23	20.10.23
55687 UT	STROJNÍ VYBAVENÍ ÚT 1 SO01 Hl. Objekt	1	18,0 KPL	335,16	2,860	51	2	5	4.9.23	15.9.23	9.10.23	20.10.23
55707 /SILNO	SILNOPROUD HRUBÁ MONTÁŽ 1 SO01 Hl. Objekt	2	705,8 M	157,39	0,240	169	2	1	14.8.23	25.8.23	21.8.23	1.9.23
55727 /SILNO	SILNOPROUD VODIČE 1 SO01 Hl. Objekt	2	4019,5 M	241,57	0,050	201	3	5	14.8.23	1.9.23	18.9.23	6.10.23
55747 /SILNO	SILNOPROUD ROZVÁDĚČE 1 SO01 Hl. Objekt	1	15,0 KPL	129,64	3,270	49	2	8	28.8.23	8.9.23	23.10.23	3.11.23
55767 /SLABO	SLABOPROUD TRUBKY 1 SO01 Hl. Objekt	1	406,3 M	7,19	0,020	8	2	5	17.7.23	28.7.23	21.8.23	1.9.23
55787 /SLABO	SLABOPROUD VODIČE 1 SO01 Hl. Objekt	1	1660,3 M	63,42	0,040	66	2	6	14.8.23	25.8.23	25.9.23	6.10.23
55807 VZT	VZDUCHOTECHNIKA 1 SO01 Hl. Objekt	3	237,0 KS	1929,89	2,360	559	7	3	14.8.23	29.9.23	4.9.23	20.10.23
55859	PŘESUN HMOT VNITŘ KONSTR 1 SO01 Hl. Objekt	2	92760,0 KČ	92,76	0,002	225	2	11	10.7.23	21.7.23	25.9.23	6.10.23
56109	LEHKÉ POMOCNÉ LEŠENÍ 1 SO01 Hl. Objekt	4	1037,0 M2	181,48	0,280	290	2	0	21.8.23	1.9.23	21.8.23	1.9.23
56207	TEPELNÁ IZOLACE KONSTR 1 SO01 Hl. Objekt	6	2576,8 M2	1015,26	0,150	387	2	3	28.8.23	8.9.23	18.9.23	29.9.23
56306	ÚPRAVA POVRCHŮ VNITŘNÍ 1 SO01 Hl. Objekt	13	5523,9 M2	1690,30	0,730	4032	8	0	28.8.23	20.10.23	28.8.23	20.10.23
56607	IZOLACE AKUSTICKÁ VNITŘ 1 SO01 Hl. Objekt	8	2057,9 M2	1566,09	1,080	2223	7	2	28.8.23	13.10.23	11.9.23	27.10.23
56706	PODLAHOVÉ KONSTRUKCE 1 SO01 Hl. Objekt	5	4063,3 M2	946,74	0,250	1016	5	0	25.9.23	27.10.23	25.9.23	27.10.23
56807	ZÁMEČNÍCI ZDVOJ PODLAHY 1 SO01 Hl. Objekt	2	30,0 M2	54,74	2,070	62	2	1	16.10.23	27.10.23	23.10.23	3.11.23
57127	TRUHLÁŘI OBKL STĚN,PODHL 1 SO01 Hl. Objekt	2	417,2 M2	214,01	0,790	330	4	1	2.10.23	27.10.23	9.10.23	3.11.23
57407	OBKLADY VNITŘNÍ 1 SO01 Hl. Objekt	3	485,2 M2	459,95	1,410	684	6	0	9.10.23	16.11.23	9.10.23	16.11.23
57457	PODLAHY SYNTETICKÉ 1 SO01 Hl. Objekt	3	1068,2 M2	953,87	0,630	673	6	0	9.10.23	16.11.23	9.10.23	16.11.23
57657	NÁTĚRY VNITŘNÍ 1 SO01 Hl. Objekt	3	512,7 M2	96,39	0,450	231	2	1	16.10.23	27.10.23	23.10.23	3.11.23
57707	MALBY VNITŘNÍ 1 SO01 Hl. Objekt	3	4765,1 M2	215,86	0,090	429	4	1	23.10.23	16.11.23	30.10.23	24.11.23
58107	TRUHLÁŘI DVEŘE,VYBAVENÍ 1 SO01 Hl. Objekt	1	67,0 KS	308,20	1,040	70	2	0	20.11.23	1.12.23	20.11.23	1.12.23
58207	PODLAHY PLOVOUCÍ,PARKET 1 SO01 Hl. Objekt	6	1251,3 M2	1117,44	0,740	926	4	1	30.10.23	24.11.23	6.11.23	1.12.23
58357	ZÁMEČNÍCI DOPLŇKY VNITŘ 1 SO01 Hl. Objekt	1	741,6 KG	83,07	0,140	104	2	2	6.11.23	16.11.23	20.11.23	1.12.23
58457 ZARPR	ZAŘIZOVACÍ PŘEDMĚTY ZTI 1 SO01 Hl. Objekt	2	126,2 KS	398,93	0,900	114	2	1	13.11.23	24.11.23	20.11.23	1.12.23
58607 /MAR	MĚŘENÍ A REGULACE 1 SO01 Hl. Objekt	2	555,0 KS	925,18	1,000	555	7	5	11.9.23	27.10.23	16.10.23	1.12.23
58657 /SLABO	SLABOPROUD KOMPLET,ZAŘÍZ 1 SO01 Hl. Objekt	2	215,0 KPL	502,89	0,770	166	2	1	13.11.23	24.11.23	20.11.23	1.12.23
58707 /SILNO	SILNOPROUD KOMPLETACE 1 SO01 Hl. Objekt	2	1360,0 KS	1474,24	0,310	422	5	0	30.10.23	1.12.23	30.10.23	1.12.23
58809	VYČISTĚNÍ OBJEKTU 1 SO01 Hl. Objekt	8	2860,4 M2	189,93	0,200	572	2	0	20.11.23	1.12.23	20.11.23	1.12.23
58900	OSTATNÍ PRÁCE KOMPLETACE 1 SO01 Hl. Objekt	2	434,9 TKČ	434,90	0,351	153	2	5	16.10.23	27.10.23	20.11.23	1.12.23
59109	LEHKÉ ŘADOVÉ LEŠENÍ 1 SO01 Hl. Objekt	4	2505,1 M2	618,76	0,270	676	5	8	29.5.23	30.6.23	24.7.23	25.8.23
59207	TEPELNÁ IZOLACE VNĚJŠÍ 1 SO01 Hl. Objekt	4	1743,4 M2	972,83	0,570	994	6	0	28.8.23	6.10.23	28.8.23	6.10.23
59226	ÚPRAVA POVRCHŮ VNĚJŠÍ 1 SO01 Hl. Objekt	8	1966,9 M2	1188,02	1,240	2439	8	0	4.9.23	27.10.23	4.9.23	27.10.23

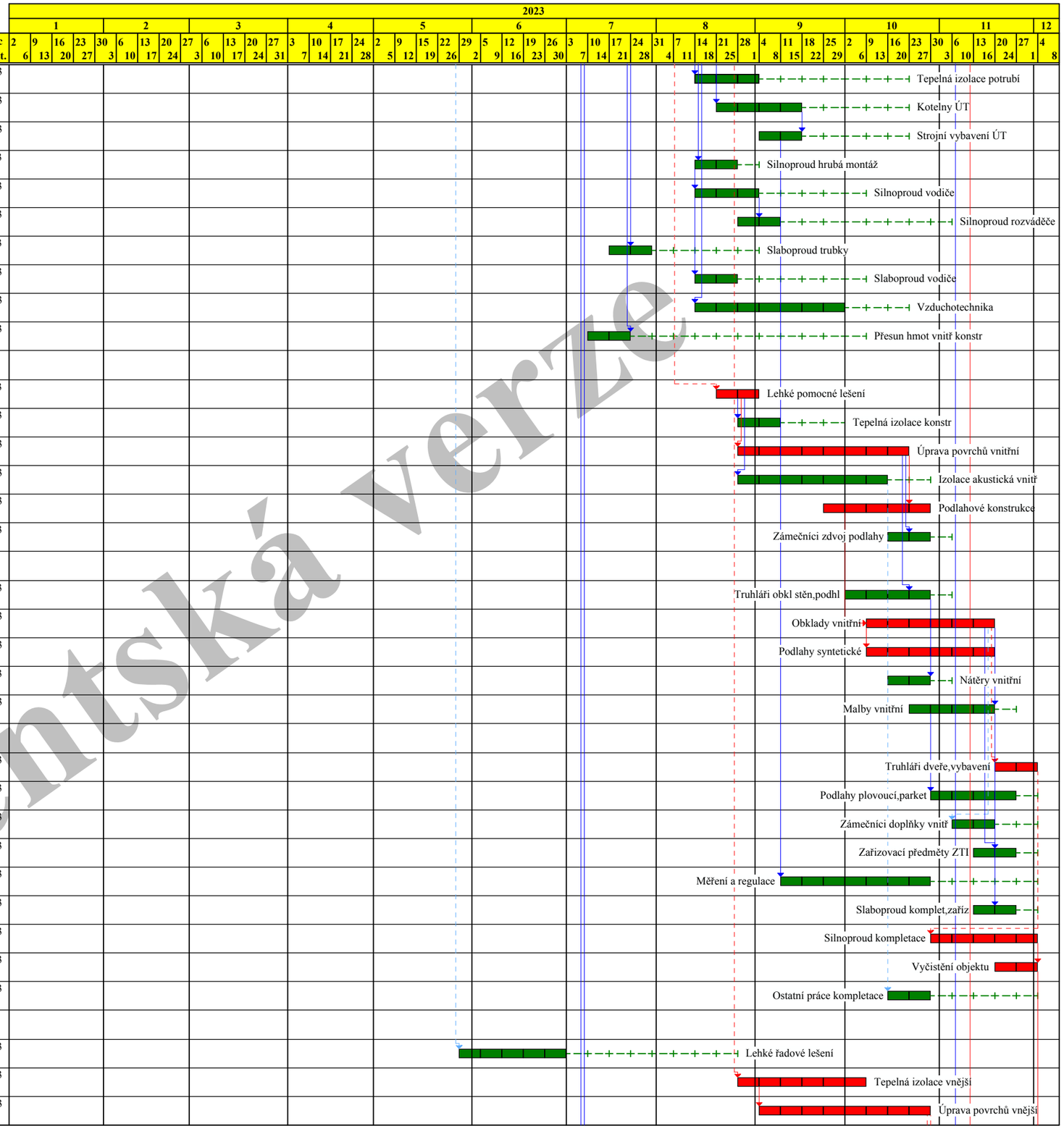

Studentská verze

Činnost: kritická - , zpožděná - , s rezervou - , rezerva - , milník - , vynucený termín - , hlavní vazba -

9.1.23

Zobrazení hlavních vazeb

Index Dodav.	Název činnosti Směnnost	Pracovníků	Množství [M. j.]	Cena [TKč]	Norma času [Nh/m. j.]	Pracnost [Nh]	Doba [týd.]	Rez.	Začátek možný	Konec možný	Začátek připust.	Konec připust.
59307 /SILNO	HROMOSVOD FASÁDA,ZEMNĚNÍ 1 SO01 Hl. Objekt	1	73,8 M	40,57	0,650	48	2	0	6.11.23	16.11.23	6.11.23	16.11.23
59327 /SILNO	SILNOPROUD KOMPLET VENK 1 SO01 Hl. Objekt	1	99,0 KS	156,12	0,870	86	2	0	30.10.23	10.11.23	30.10.23	10.11.23
59357 /SILNO	SILNOPROUD NEONY,PÍSMENA 1 SO01 Hl. Objekt	1	31,8 M	93,81	1,170	37	2	0	6.11.23	16.11.23	6.11.23	16.11.23
59387 /SLABO	SLABOPROUD KOMPLET VENK 1 SO01 Hl. Objekt	1	36,0 KS	48,82	0,610	22	2	0	6.11.23	16.11.23	6.11.23	16.11.23
59407	PODLAHY Z KAMENE VNĚJŠÍ 1 SO01 Hl. Objekt	2	101,0 M2	257,85	1,370	138	2	0	30.10.23	10.11.23	30.10.23	10.11.23
59587	ZÁMEČNÍCI DOPLŇKY 1 SO01 Hl. Objekt	3	2306,8 KG	198,61	0,090	208	2	0	20.11.23	1.12.23	20.11.23	1.12.23
59607	KLEMPÍŘI FASÁDNÍ PRVKY 1 SO01 Hl. Objekt	2	230,4 M	116,84	0,560	129	2	2	6.11.23	16.11.23	20.11.23	1.12.23
59789	OCELOVÁ KONSTRUKCE 1 SO01 Hl. Objekt	2	0,8 T	42,63	32,300	25	2	0	20.11.23	1.12.23	20.11.23	1.12.23
59980 /	VÝSTUPNÍ KONTROLA 1 SO01 Hl. Objekt	2	0,0	0,00	0,001	80	1	0	4.12.23	8.12.23	4.12.23	8.12.23
SO 08 Slaboproud												
60101	PŘÍPRAVNÉ A PŘIDR PRÁCE 1 SO 08 Slaboproud	2	25,9 M2	2,16	0,280	7	1	2	17.7.23	21.7.23	31.7.23	4.8.23
60301	HLOUBENÉ VYKOPÁVKY 1 SO 08 Slaboproud	3	18,0 M3	3,58	0,290	5	1	2	17.7.23	21.7.23	31.7.23	4.8.23
60601	PŘEMÍSTĚNÍ VÝKOPKU 1 SO 08 Slaboproud	2	5,0 M3	0,66	0,120	1	1	3	17.7.23	21.7.23	7.8.23	11.8.23
60701	NÁSYPY A SKLÁDKY 1 SO 08 Slaboproud	1	1,4 M3	0,41	0,010	0	1	3	17.7.23	21.7.23	7.8.23	11.8.23
63104	PODKLAD A VEDL KONSTR IS 1 SO 08 Slaboproud	2	27,3 M2	7,56	0,290	8	1	2	24.7.23	28.7.23	7.8.23	11.8.23
63503	KOMPLETNÍ KONSTRUKCE 1 SO 08 Slaboproud	4	1,5 M3	14,96	14,500	21	1	2	31.7.23	4.8.23	14.8.23	18.8.23
63859	PŘESUN HMOT TE 3 1 SO 08 Slaboproud	3	2585,4 KČ	2,59	0,002	5	1	4	24.7.23	28.7.23	21.8.23	25.8.23
66207	SLABOPROUD VEDENÍ KABEL 1 SO 08 Slaboproud	2	105,0 M	13,33	0,070	7	1	2	14.8.23	18.8.23	28.8.23	1.9.23
66501	ZÁSYPY 1 SO 08 Slaboproud	2	15,1 M3	2,70	0,480	7	1	2	21.8.23	25.8.23	4.9.23	8.9.23
66859	PŘESUN HMOT TE 6 1 SO 08 Slaboproud	2	732,7 KČ	0,73	0,002	1	1	3	14.8.23	18.8.23	4.9.23	8.9.23
69107	SLABOPROUD KOMPLET VENK 1 SO 08 Slaboproud	1	7,0 KS	9,49	0,610	4	1	2	21.8.23	25.8.23	4.9.23	8.9.23
69859	PŘESUN HMOT TE 9 1 SO 08 Slaboproud	2	429,1 KČ	0,43	0,002	1	1	2	21.8.23	25.8.23	4.9.23	8.9.23
69980	VÝSTUPNÍ KONTROLA 1 SO 08 Slaboproud	1	0,0	0,00	0,001	40	1	2	21.8.23	25.8.23	4.9.23	8.9.23
SO 06 Zpev ploch												
70101	PŘÍPRAVNÉ A PŘIDR PRÁCE 1 SO 06 Zpev ploch	2	382,6 M2	31,92	0,280	107	1	1	17.7.23	21.7.23	24.7.23	28.7.23
70201	ODKOPÁVKY A PROKOPÁVKY 1 SO 06 Zpev ploch	4	3045,3 M3	283,34	0,110	335	2	1	17.7.23	28.7.23	24.7.23	4.8.23
70601	PŘEMÍSTĚNÍ VÝKOPKU 1 SO 06 Zpev ploch	2	722,7 M3	95,45	0,120	87	1	3	17.7.23	21.7.23	7.8.23	11.8.23
70701	NÁSYPY A SKLÁDKY 1 SO 06 Zpev ploch	1	4100,6 M3	1195,62	0,010	41	1	4	17.7.23	21.7.23	14.8.23	18.8.23
70802	DOPRAVA A SKLÁD VYB HMOT 1 SO 06 Zpev ploch	5	700,0 T	962,52	0,600	420	2	1	17.7.23	28.7.23	24.7.23	4.8.23

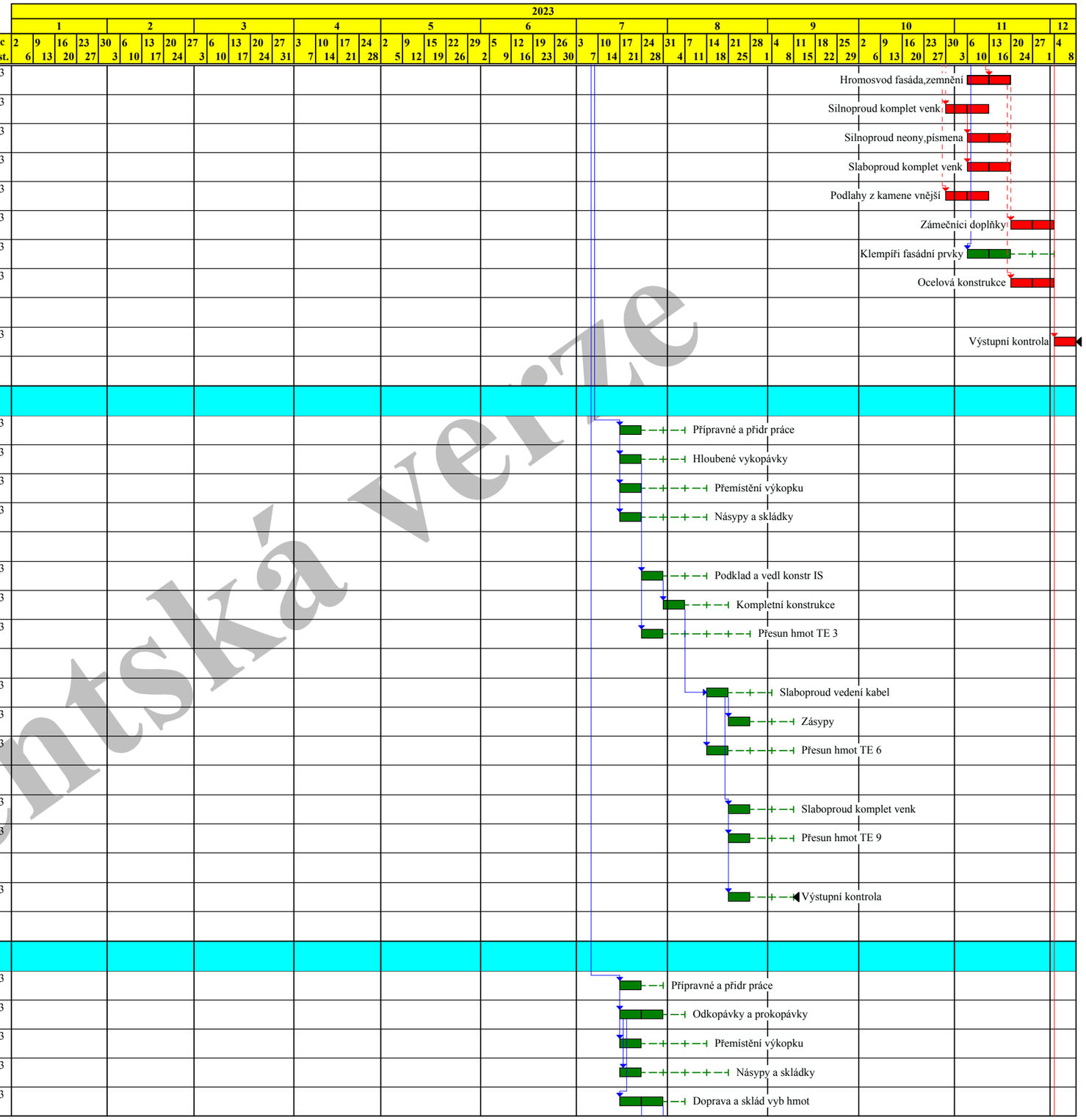

Studentská verze

Činnost: kritická -, zpožděná -, s rezervou -, rezerva -, milník -, vynucený termín -, hlavní vazba -

Zobrazení hlavních vazeb

Index Dodav.	Název činnosti / Směnnost	Pracovníků	Množství [M. j.]	Cena [TKč]	Norma času [Nh/m. j.]	Pracnost [Nh]	Doba [týd.]	Rez.	Začátek možný	Konec možný	Začátek přípust.	Konec přípust.
73201	SVAHOVÁNÍ A ZPEV PLÁNĚ	6	3068,4	271,86	0,120	368	2	1	24.7.23	4.8.23	31.7.23	11.8.23
1	SO 06 Zpev ploch		M2									
73308	ÚPR PODLOŽÍ A ZÁKL SPÁRY	2	99,0	51,48	0,550	54	1	3	31.7.23	4.8.23	21.8.23	25.8.23
1	SO 06 Zpev ploch		M2									
73402	ZÁKLADY IS	3	16,5	73,01	3,510	58	1	1	31.7.23	4.8.23	7.8.23	11.8.23
1	SO 06 Zpev ploch		M3									
73603	ZDI OPĚRNÉ A PROTIHLUK	5	33,5	217,35	7,460	250	1	1	7.8.23	11.8.23	14.8.23	18.8.23
1	SO 06 Zpev ploch		M3									
73703	OBRUBNÍKY A KRAJNÍKY	2	645,2	738,75	0,120	77	1	1	7.8.23	11.8.23	14.8.23	18.8.23
1	SO 06 Zpev ploch		M									
73809	CHODNÍKOVÉ OBRUBY	3	787,7	736,50	0,240	189	2	1	14.8.23	25.8.23	21.8.23	1.9.23
1	SO 06 Zpev ploch		M									
73859	PŘESUN HMOT TE 3	3	29390,0	29,39	0,002	52	1	8	14.8.23	18.8.23	9.10.23	13.10.23
1	SO 06 Zpev ploch		KČ									
76103	ŠACHTY NA POTRUBÍ	4	5,0	270,60	82,500	412	2	2	7.8.23	18.8.23	21.8.23	1.9.23
1	SO 06 Zpev ploch		KS									
76204	PODKLAD KOM SPOD VRSTVY	3	3526,6	677,10	0,040	141	1	6	7.8.23	11.8.23	18.9.23	22.9.23
1	SO 06 Zpev ploch		M2									
76254	PODKLAD KOM VRCH VRSTVA	3	664,9	142,95	0,070	47	1	4	21.8.23	25.8.23	18.9.23	22.9.23
1	SO 06 Zpev ploch		M2									
76305	ŽIVIČNÝ KRYT KOMUNIKACE	3	1047,5	297,50	0,040	42	1	1	28.8.23	1.9.23	4.9.23	8.9.23
1	SO 06 Zpev ploch		M2									
76355	DLAŽBA KOMUNIKACE	6	2196,8	3701,52	0,420	923	4	1	11.9.23	6.10.23	18.9.23	13.10.23
1	SO 06 Zpev ploch		M2									
76556	DOPRAVA A SKLÁD VYB HMOT	3	50,4	70,63	3,830	193	2	5	21.8.23	1.9.23	25.9.23	6.10.23
1	SO 06 Zpev ploch		T									
79101	POVRCHOVÉ ÚPRAVY TERÉNU	3	3102,2	1569,72	0,120	372	3	1	18.9.23	6.10.23	25.9.23	13.10.23
1	SO 06 Zpev ploch		M2									
79309	ODVODŇOVACÍ ŽLABY KOVOVÉ	3	43,0	180,86	1,050	45	1	5	4.9.23	8.9.23	9.10.23	13.10.23
1	SO 06 Zpev ploch		M									
79809	DOPRAVNÍ ZNAČKY VODOROV	2	320,0	23,55	0,110	35	1	1	9.10.23	13.10.23	16.10.23	20.10.23
1	SO 06 Zpev ploch		M									
79980	VÝSTUPNÍ KONTROLA	1	0,0	0,00	0,001	40	1	1	9.10.23	13.10.23	16.10.23	20.10.23
/ 1	SO 06 Zpev ploch											
SO 09 Sadovky												
80101	PŘÍPRAVNÉ A PŘIDR PRÁCE	2	358,1	29,87	0,280	100	1	2	18.9.23	22.9.23	2.10.23	6.10.23
1	SO 09 Sadovky		M2									
80201	ODKOPÁVKY A PROKOPÁVKY	3	141,9	13,20	0,180	26	1	2	18.9.23	22.9.23	2.10.23	6.10.23
1	SO 09 Sadovky		M3									
80601	PŘEMÍSTĚNÍ VÝKOPKU	2	27,0	3,57	0,120	3	1	3	18.9.23	22.9.23	9.10.23	13.10.23
1	SO 09 Sadovky		M3									
83101	NÁSYPY ZHUTNĚNÉ	3	130,6	12,76	0,130	17	1	2	25.9.23	29.9.23	9.10.23	13.10.23
1	SO 09 Sadovky		M3									
86204	ZAJIŠŤOVACÍ KONSTR IS	2	18,0	5,74	0,340	6	1	2	2.10.23	6.10.23	16.10.23	20.10.23
1	SO 09 Sadovky		M2									
86859	PŘESUN HMOT TE 6	2	2200,0	2,20	0,002	4	1	2	2.10.23	6.10.23	16.10.23	20.10.23
1	SO 09 Sadovky		KČ									
89101	POVRCHOVÉ ÚPRAVY TERÉNU	4	482,0	243,89	0,620	299	2	2	2.10.23	13.10.23	16.10.23	27.10.23
1	SO 09 Sadovky		M2									
89980	VÝSTUPNÍ KONTROLA	1	0,0	0,00	0,001	40	1	2	9.10.23	13.10.23	23.10.23	27.10.23
1	SO 09 Sadovky											

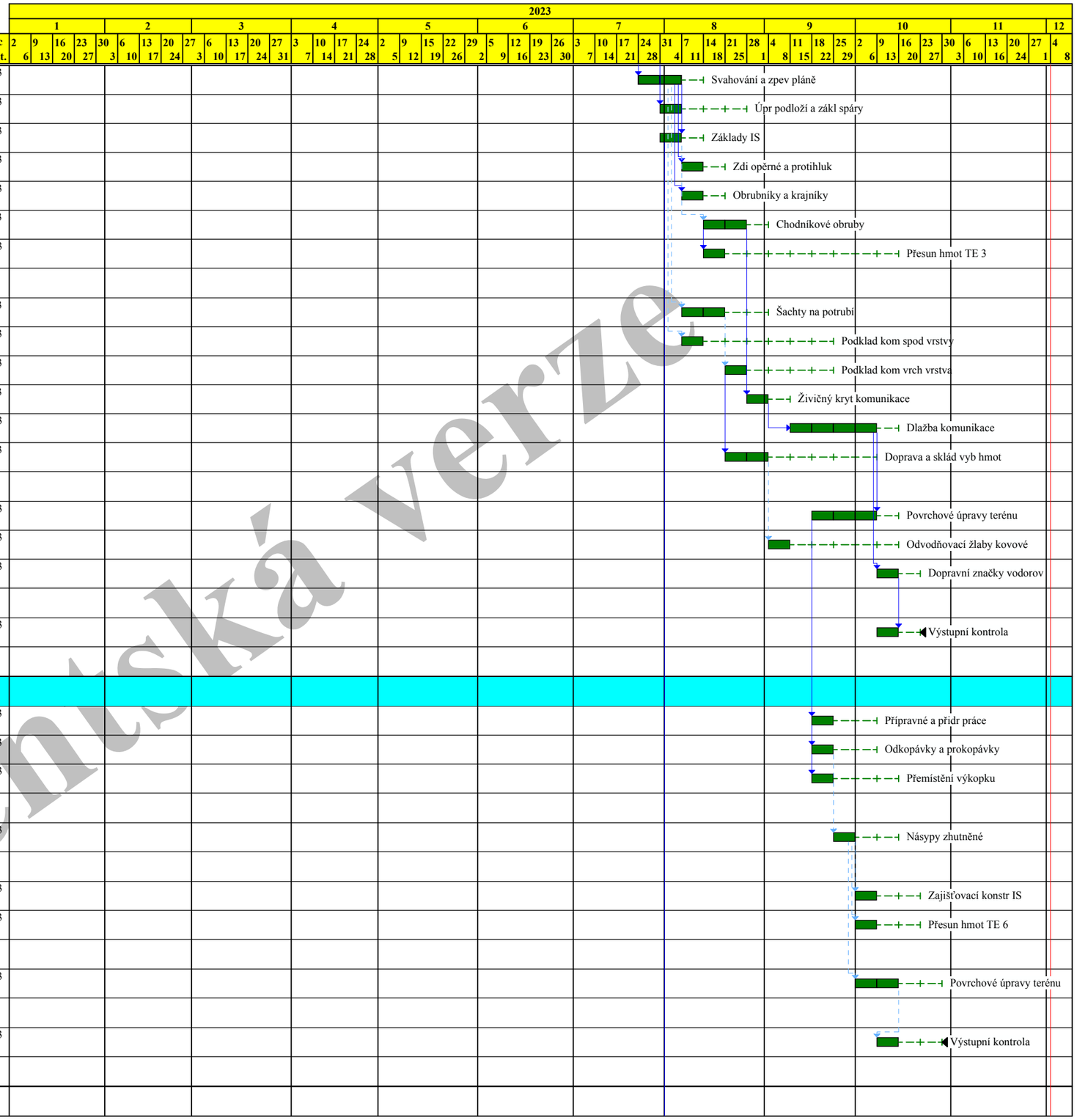

Studentská verze

Činnost: kritická -, zpožděná -, s rezervou -, rezerva -, milník -, vynucený termín -, hlavní vazba -

Zobrazení hlavních vazeb

Index Dodav.	Název činnosti Směnnost	Pracovníků	Množství [M. j.]	Cena [TKč]	Norma času [Nh/m. j.]	Pracnost [Nh]	Doba [týd.]	Rez.	Začátek možný	Konec možný	Začátek přípust.	Konec přípust.
SO 10 Veř. osve												
90101	PŘÍPRAVNÉ A PŘIDR PRÁCE 1 SO 10 Veř. osve	2	86,1 M2	7,18	0,280	24	1	1	7.8.23	11.8.23	14.8.23	18.8.23
90301	HLOUBENÉ VYKOPÁVKY 1 SO 10 Veř. osve	3	47,0 M3	9,34	0,290	14	1	1	7.8.23	11.8.23	14.8.23	18.8.23
90601	PŘEMÍSTĚNÍ VÝKOPKU 1 SO 10 Veř. osve	2	10,5 M3	1,39	0,120	1	1	2	7.8.23	11.8.23	21.8.23	25.8.23
90701	NÁSYPY A SKLÁDKY 1 SO 10 Veř. osve	1	3,1 M3	0,91	0,010	0	1	2	7.8.23	11.8.23	21.8.23	25.8.23
90802	POLŠTÁŘ ZÁKLADŮ 1 SO 10 Veř. osve	2	5,5 M3	5,36	1,040	6	1	1	7.8.23	11.8.23	14.8.23	18.8.23
93102	ZÁKLADY IS 1 SO 10 Veř. osve	3	10,3 M3	45,71	3,510	36	1	1	14.8.23	18.8.23	21.8.23	25.8.23
93859	PŘESUN HMOT TE 3 1 SO 10 Veř. osve	3	12724,4 KČ	12,72	0,002	22	1	3	14.8.23	18.8.23	4.9.23	8.9.23
96257	VEŘEJ OSVĚTLENÍ STOŽÁRY 1 SO 10 Veř. osve	3	20,0 KS	263,60	5,160	103	1	1	28.8.23	1.9.23	4.9.23	8.9.23
96407	SILNOPROUD OSTATNÍ 1 SO 10 Veř. osve	2	20,8 M	50,91	0,780	16	1	2	4.9.23	8.9.23	18.9.23	22.9.23
96507	SILNOPROUD VEDENÍ KAB CU 1 SO 10 Veř. osve	2	500,0 M	188,50	0,100	50	1	1	28.8.23	1.9.23	4.9.23	8.9.23
96601	ZÁSYPY 1 SO 10 Veř. osve	2	36,8 M3	6,59	0,480	18	1	1	4.9.23	8.9.23	11.9.23	15.9.23
96859	PŘESUN HMOT TE 6 1 SO 10 Veř. osve	2	1619,8 KČ	1,62	0,002	3	1	4	28.8.23	1.9.23	25.9.23	29.9.23
99507	VEŘEJNÉ OSVĚTLENÍ KOMPL 1 SO 10 Veř. osve	2	20,0 KS	150,86	3,080	62	1	2	11.9.23	15.9.23	25.9.23	29.9.23
99801	POVRCHOVÉ ÚPRAVY TERÉNU 1 SO 10 Veř. osve	2	200,0 M2	101,20	0,620	124	2	1	11.9.23	22.9.23	18.9.23	29.9.23
99859	PŘESUN HMOT TE 9 1 SO 10 Veř. osve	2	196,5 KČ	0,20	0,002	0	1	2	11.9.23	15.9.23	25.9.23	29.9.23
99980	VÝSTUPNÍ KONTROLA 1 SO 10 Veř. osve	1	0,0	0,00	0,001	40	1	1	18.9.23	22.9.23	25.9.23	29.9.23
99990 MILNIK	PREDANI STAVBY 1 MILNIK	0	0,0	0,00	0,000	0	1	0	4.12.23	4.12.23	4.12.23	4.12.23

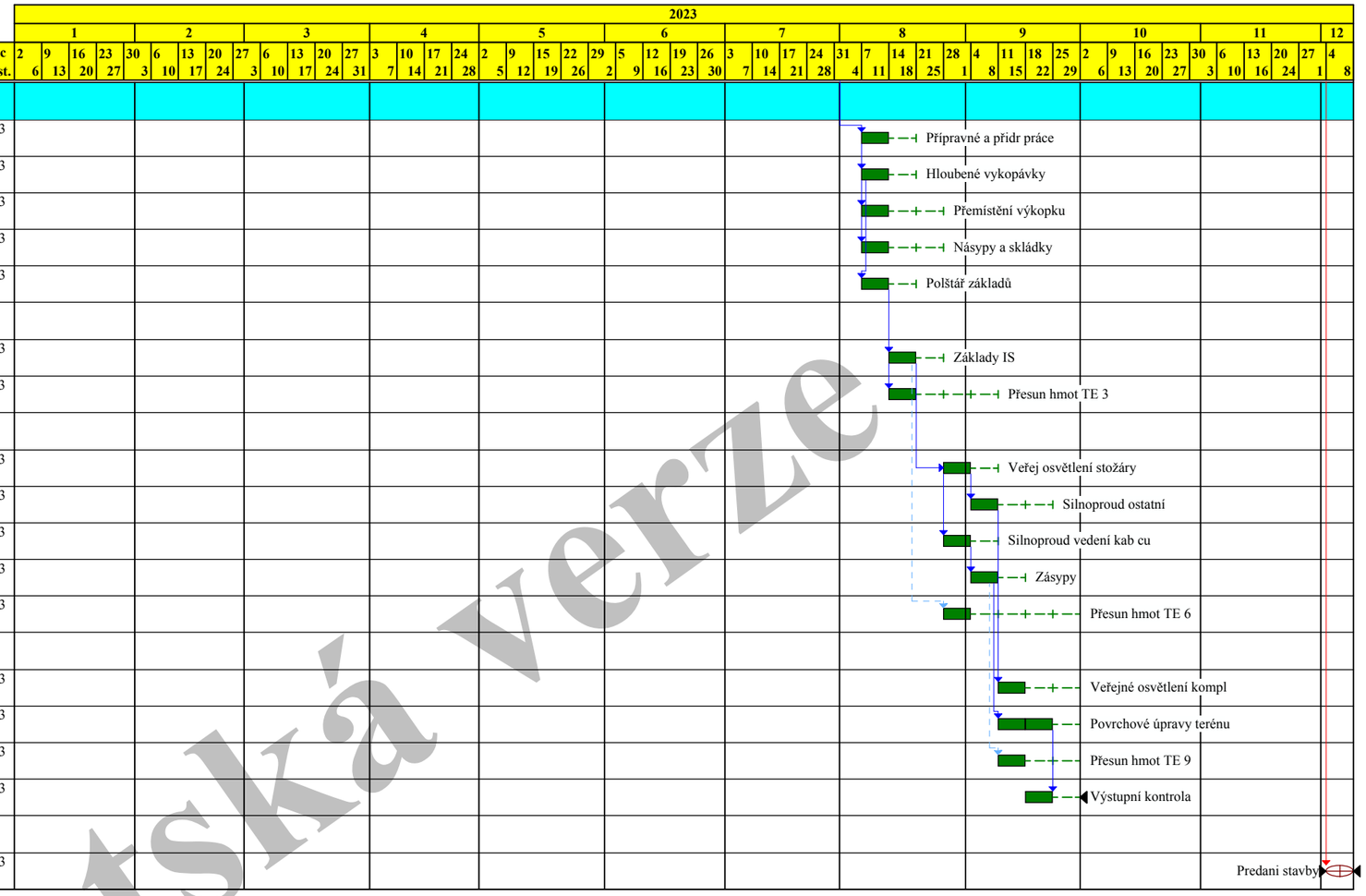

Činnost: kritická -, zpožděná -, s rezervou -, rezerva -, milník -, vynucený termín -, hlavní vazba -

Studentská verze