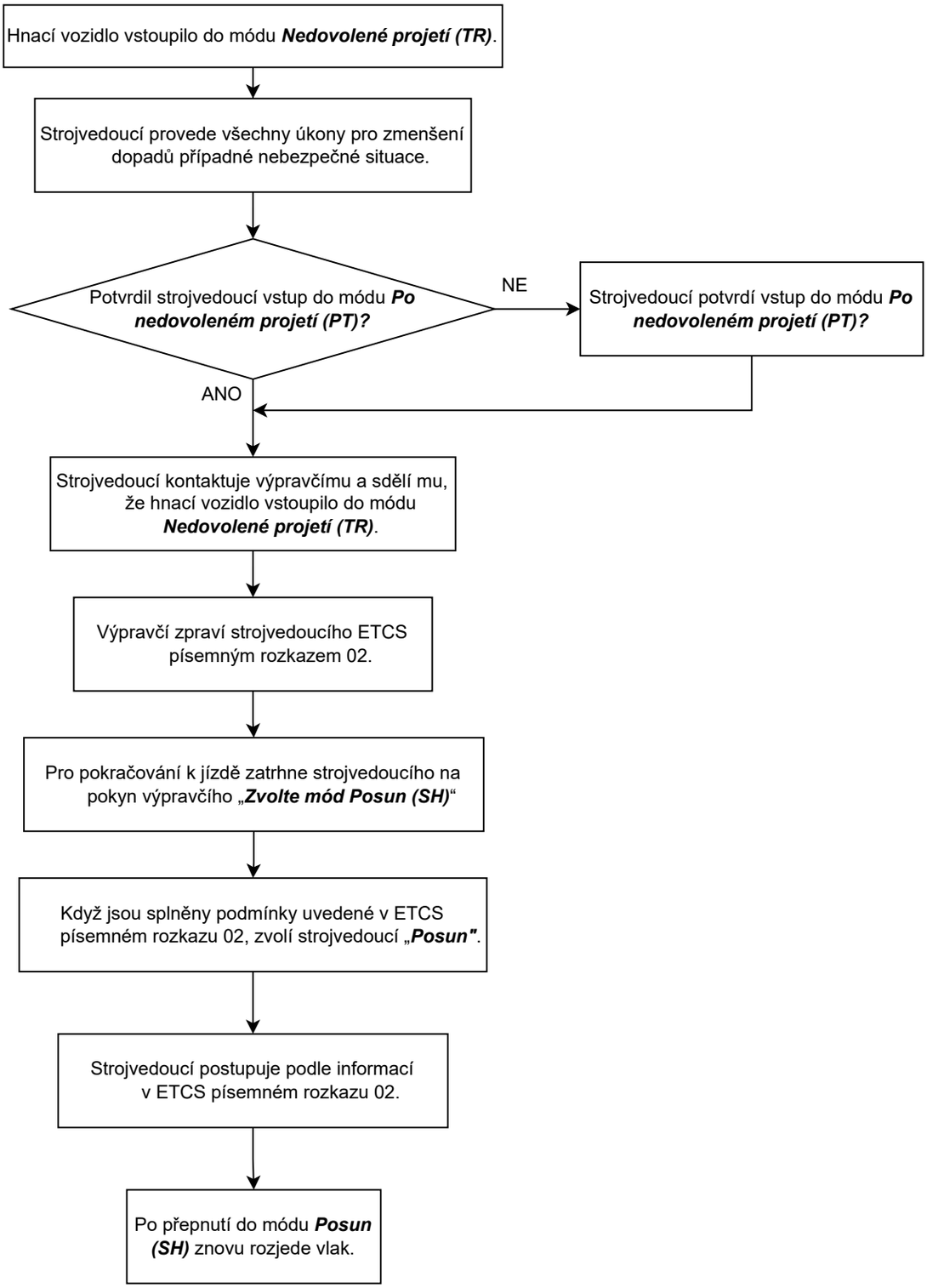03 - Reakce na nedovolené projetí – obnovení jízdy posunového dílu